平成19年8月10日発行（毎月10日発行）
昭和43年4月11日第三種郵便物認可

天地人

Utsunomiya Chamber News
Ten-Chi-Jin

NO.527
August
2007
8

宇都宮商工会議所会報

2 特集
環境を守る最初の1歩、踏み出しませんか？
「もったいない」運動と環境への取り組み

6 第32回ふるさと宮まつり 協賛団体・企業御芳名一覧

Contents

8 「再チャレンジ支援功労者表彰」受賞
築会頭と建設部会役員が佐藤市長へ要望書を提出
「総合交通体系のあり方検討会議」が終了、報告書を提出
10 商工会議所かわら版
14 商工会議所共済制度
16 メンバーズパーク
20 こんにちは! 経営サポート隊です
21 インフォメーション

今月号の折込

- ○EA21認証・登録セミナー
- ○優良従業員表彰案内
- ○公正取引委員会委員による講演会
- ○年金記録出張相談所開設のお知らせ
- ○企業人づくり講演会

有料折込事業（ビジネス情報便）

- ○日専連加盟店加入のご案内（㈱日専連宇都宮）
- ○若者ショップチャレンジクラブ参加者・コーディネーター募集（㈲サン・テクニカ）

特集　環境を守る最初の1歩、踏み出しませんか？

「もったいない」運動と環境への取り組み

ビジネスシーンで、教育の場で実践する「もったいない」

環境分野の活動家として史上初のノーベル平和賞を受賞したケニアのワンガリ・マータイさんが、日本語の「もったいない」という言葉を環境保護の合言葉として国連本部で紹介して以来、「もったいない運動」の輪が広がっています。
この8月には、第1回「もったいな全国大会」が宇都宮市で開催されます。
大会概要を紹介するとともに、「もったいない運動」を象徴するものの一つである
レジ袋の削減などに取り組むスーパーマーケット業界とのグリーンエンジニアの育成に
力を入れている県立宇都宮工業高校の「環境教育」の事例をレポートします。

利用者の意識が変われば サービスの幅も広がる
～スーパー業界「オータニ」「かましん」の取り組み～

〈マイバック〉〈マイバスケット〉で
レジ袋の削減

4人に1人がマイバック・マイバスケットを持参――。

「オータニ」（本社・宇都宮市）、「かましん」（本部・宇都宮市）両スーパーともレジ袋の削減を目的にレジ袋の利用を辞退した方に対する特典制度（レジ袋の辞退をポイント化し、ポイント数に合わせて換金、買い物券発行）を導入しています。しかし、この制度に対する理解も浸透しつつありますが、実際に、レジ袋を辞退するケースは、全体では1割以下という状況にあります。

そうした中で、「かましん」自治医大店では利用客の4分の1がマイバスケット・マイバックを持参しています。「オータニ」の自治医大店も、県内店舗の中では持参率が最も高い店舗といいます。

なぜ、自治医大周辺地区での持参率が高いのか。「かましん」の石島孝夫総務部長は次のように説明します。

かましん・若井 禎彦 専務

「自治医大店周辺の住民はもともと環境対策に関心の高い方が多いようです。地域のリーダーが環境問題に一生懸命取り組んでいます。こうした住民の熱意を受け地元の自治体が、レジ袋を利用しない『ノーレジ袋デー』を設定したといういきさつがあります」

レジ袋の削減に対する関心は地域により温度差があるようです。

マイバスケットで買い物

「オータニ」の野尻雄取締役経営企画室長は「もっとレジ袋の節約について積極的にPRしていきたい。そうすれば利用者の意識ももっと高まると思います。現状では、スーパーのレジ袋削減の取り組み自体を知らない方が少なくない」と話します。

「オータニ」では昨年から、その名もズバリ、『もったいない運動』プロジェクトに取り組んできました。

『もったいない運動』
―社内の取り組み―

店長から主婦のパートタイマーまで各店舗から有志が参加し月1回程度会議を開催、「店内でもったいないもの、節約できる部分はないか」を話し合ってきました。

「オータニ」の大谷和江専務取締役は「販売の仕方、効率的な作業の仕方などについて意見交換しました。それまでは捨ててしまっていたような袋も捨てずに使い道を探し利用するようにしました。時間がもったいないから勤務時間は効率的な作業するよう心掛ける。指示を出す方の意識が変われば人の動きも変わります。会議の提案をもとに各店舗できるところから取り組んでいます。私たちが考えつかないようなアイディアがでるので勉強になったし、店全体の活性化にもつながったと思います」と話します。

「かましん」も、社内部の取り組みに大きなウエイトを置いています。

「お客様に対するというよりも、廃棄を減らすことに力を入れています。自分たちのところからできる限りごみを出さないことが環境対策だと思います」と若井禎彦専務取締役。

消費者の要望に応え少量サイズの商品が増えている

オータニ・大谷 和江 専務

消費者が求める規格の商品構成が重要

「かましん」の若井専務は、「ごみ減量のためには「消費者が求める規格の商品を常に売場に出していくことが重要」と話します。

「お客様も考えるようになってきています。必要以上のものは買いません。お客様が1個で十分と思っているものが、売場には2個売りの商品しかないのではうまくありませんよね。なるべくお客様が1回で使い切る、できるだけごみが出ないような商品を提供していく。それが、この業界として一番できることだろうと思います」

また、「オータニ」の野尻経営企画室長も「特に生ものは売れ残れば処分しなければなりません。いいかげんな仕入れでは売れ残りが増える。売れ数に見合った仕入れをしていくことが大切です」と話します。

お客様の了解があれば
簡易包装でごみの減量化を図る

企業サイドの取り組みだけでは限界がある

スーパー業界では発泡スチロールを減量化し再利用するための設備を自社で設けたり（かましん）、省電力のため自社発電で店舗の電力を賄う、生ゴミの自社処理、発砲スチロールのリサイクル（オータニ）など環境対策としての設備投資が進められています。

また、簡易包装やトレーを使わない商品販売の工夫などのきめ細かな取り組みも行われています。

しかし、企業サイドの取り組みだけでは限界があるのも事実です。「オータニ」の大谷専務は「お客様に迷惑をかけずに自分たちでできることは取り組んでいきたい。ただ、お客様が必要としているものまで拒否はできません。そのへんが難しい。利用者の意識が変わってくれば、スーパー側が提供できるサービスの幅も広がっていくかもしれませんね」と話します。

また「かましん」の石島総務部長も「『ノーレジ袋賛成ばかりじゃない』という消費者の声もあります。（宇都宮市などは指定のゴミ袋がなく、レジ袋をごみ袋として利用している方が少なくない）いろいろな意見があり、難しいところだと思います。いずれにしてもごみの減量はこれからも努力していかなければなりません。マイバスケット・マイバックを活用してポイントをもらうことを利用者は楽しみにしています。そうやって減量化していくことも一つの方法だとは思います」と話します。

消費者の理解なくして企業の環境対策も進展しません。さらに、行政のバックアップ――。

「かましん」の若井専務は「ごみ減量化は（経費の会社負担など）痛みの伴うものですから、『それぞれの企業の判断に任せますよ』では足並みは揃いません。ある程度行政が主導的な役割を担っていただければありがたい」と話しています。

「グリーンエンジニア」を育成する

～栃木県立宇都宮工業高校の環境教育の取り組み～

宇都宮工業高校は、平成12年度から「環境教育の推進」を重点目標の一つに掲げ「グリーンエンジニア」（人に優しく環境課題に対する正しい判断力と行動力を備えた工業技術者）の育成に取り組んでいます。

平成14年には全国の公立高校では初めて「ISO14001」（環境マネジメントシステムの国際規格）の認証を取得し、学校全体から排出される可燃ごみの減量化に取り組んでいます。昨年度段階で12年度比58％削減することができました。その実績が認められ、「リデュース・リユース・リサイクル推進功労者表彰」の内閣総理大臣賞を受賞しました。

生徒会の中に環境委員会が組織され、放課後に校内で収集した可燃ごみの計測作業が行われます。環境委員会委員長の松本透さんは「（計測により）ごみの量が少なくなってきていることが実感できます」と話します。

同校では、総合的な学習の時間を活用し環境教育を実施し、保護者に対して環境保全活動の協力を依頼することにより、手作り弁当を持参する生徒、ペットボトルをリユースし水筒代わりに使用する生徒が増え、校内での新たなごみの排出を少なくすることを実現させました。

校内で販売している飲料水はデポジット制を導入。回収されたアルミ缶は、JRC（青少年赤十字）部の奉仕活動により洗浄処理し回収業者へ送付。一定の回収量になると車椅子と交換できるため、赤十字を通じ病院や福祉施設に寄贈しています。「車椅子を贈呈したときに、お年寄りなど施設の方が喜んでくれるので、この活動をしていて良かったと思えます」とJRC部森達弘部長。

環境教育担当の村上英二教諭は「生徒たちが卒業後、就職先の職場や進学先の学校に行ってからも、宇工で学んだことを生かして環境の分野でリーダーになってもらえればと思います。定時制の生徒が『勤務する会社がISOに取り組み始め同僚が戸惑っている中、自分は学校でISOのことを聞いていたのでびっくりしなかった』という話も聞いています」

同校の環境活動資金は同窓会やPTAの協力で賄っているのが現状。「活動資金の確保はたいへん。企業の方々には、環境に対する取り組みを推進するために利用できる基金のようなものをつくっていただき、環境教育をバックアップしていただければありがたいですね」と村上教諭は話しています。

ごみを回収する生徒たち

ごみ計測をする宇工の生徒たち

宇都宮商工会議所では、様々な環境関連事業を行っています

環境マネジメントシステムの代表的な国際規格はISO14001ですが、認証取得には人材、費用両面から負担が大きく、中小企業にとっては必ずしも取組みやすい制度とはいいきれません。

当所が行っている主な事業は、中小企業にとって取組みやすい配慮した制度で、中小企業の環境への取組みを促進させようとするものです。

エコアクション21

1996年に環境庁（現環境省）が策定し、中小企業等の環境への取組みを促進するために、取組みやすい環境経営システムとして2004年から実施している認証登録制度です。

認証・登録することによって大手企業や行政機関が環境への取組みや環境経営を、取引や入札の条件の一つとするケースも増えており、それらに対応することが可能となります。

宇都宮商工会議所は「エコアクション21地域事務局とちぎ」として普及、また事務手続きの窓口ともなっています。

事業所版環境ISO

宇都宮市との協働でISO14001の趣旨を活かしつつ、事業者の自主的な環境への取組みを促進するため、中小企業向けの環境配慮のプログラム「事業所版ISO認定制度」を創設、事業所の実情に合った環境活動を通じて、環境負荷の継続的改善を図っていくものです。

環境にやさしい優良企業認定証交付事業

宇都宮商工会議所独自の環境マネジメントシステムです。

環境問題に真剣に取組んでいる事業所を対象に一定の評価基準をクリアした事業所に認定証などを交付しています。

これは企業が環境問題に取組む際の初歩的なものとして、多くの商工会議所会員事業所が認定を受けております。

全国へ発信！「第1回もったいない全国大会inうつのみや」

8月28日・29日の2日間にわたり、本市で開催

宇都宮市では、平成17年度から、3Rおよび地球温暖化対策の推進、並びにおもてなしの心の醸成を図るため、「もったいない運動」に取り組んでいます。この運動の全国的な推進を図るとともに、市民の意識の高揚と行動につなげるため、市民をはじめ全国の自治体やNPO、事業者が一堂に会する「第1回もったいない全国大会」（主催・もったいない全国大会実行委員会）を開催することとなりました。

もちろん当所も委員会のメンバー。今後も「もったいない」を推進してまいります。

皆さんも、ぜひご参加ください。

宇都宮発「もったいない」を全国に広めましょう！

もったいない
全国大会実行委員会
会長 宇都宮市長
佐藤 栄一

宇都宮市では平成17年度から、3R(リデュース、リユース、リサイクル)及び地球温暖化対策の推進並びにおもてなしの心の醸成を図るため、「もったいない運動」に取り組んでおりますが、この運動の全国的な推進を図るために、宇都宮市や宇都宮商工会議所など18団体で構成するもったいない全国大会実行委員会が主催となり、全国の自治体やNPO、事業者の皆さまに広くお集まりいただいて、来たる8月28日、29日の両日、「第1回もったいない全国大会」を開催することになりました。

私たち日本人のDNAに深く刻まれている「もったいない」を全国に広めていくために、皆さまの積極的な大会への参加をお願い申し上げます。

大会概要

【主催】もったいない全国大会実行委員会
【開催日】8月28日（火）～29日（水）
【会場】栃木県総合文化センター（栃木県宇都宮市本町1-8）ほか
【入場料】無料（ただし、交流会は有料）
【主な内容】
◇8月28日（火）午後1時～5時
◇会場：栃木県総合文化センター メインホール

①基調講演
『地球温暖化と国連の役割』
～世界へ広めよう!素敵なMOTTAINAI～
国際連合広報センター所長　幸田シャーミン氏

②パネルディスカッション
『もったいない運動と環境そして平和』
パネラー
・幸田シャーミン氏
・福井昌平氏（平城遷都1300年記念事業協会チーフプロデューサー）
・佐藤泰文氏（キヤノン株式会社　グローバル環境推進本部　環境統括・技術センター所長）
・佐藤栄一（宇都宮市長）
コーディネーター
・真田和義氏
（毎日新聞社 MOTTAINAIキャンペーン事務局長）

③大会宣言

④交流会
【会場】宇都宮東武ホテルグランデ
（午後6時30分～8時　参加費3000円）

◇29日（水）午前9時30分～正午
◇会場：栃木県総合文化センター　サブホール

事例発表会
・松戸市
「もったいない運動推進市民会議」を設立するなど、市民と行政が一体となって「もったいない運動」を推進。
・NPO法人「さなぎ達」（横浜市）
コンビニエンスストアから消費期限前の商品を無償で譲り受け、「さなぎ達」が経営する食堂で顧客に安価で提供。
・外食チェーン「マルシェ株式会社」（大阪市）
全770店舗で割り箸を廃止するなど「マイ箸持参キャンペーン」を実施し、年間1500万膳の割り箸を削減。
・栃木県立宇都宮工業高校
環境の取組（3R、ISO等）により、平成18年度リデュース・リユース・リサイクル推進功労者等表彰において「内閣総理大臣賞」を受賞。

用語解説

「もったいない」

平成17年に開催された京都議定書発効記念行事で資源の有効利用の重要性を訴えたケニアのワンガリ・マータイ女史は、日本語の「もったいない」が3Rの精神を表すのに分かりやすいとして、同年3月に開催された「国連婦人の地位向上委員会」などで世界に向けてアピールしました。

宇都宮市でも独自の「もったいない運動」を推進しています。

3R（スリーアール）

リデュース（Reduce）、リユース（Reuse）、リサイクル（Recycle）の3つのR（アール）の総称です。「リデュース」は、物を大切に使いごみを減らすこと、「リユース」は、使える物は繰り返し使うこと、「リサイクル」は、ごみを資源として再び利用することです。

京都議定書

地球温暖化の原因となる二酸化炭素などの温室効果ガスについて、先進国における削減率を1990年基準として各国別に定め、共同で約束期間内に目標を達成することを義務づけています。

ふるさと宮まつり　ご協力ありがとうございました。

皆様の力強いご支援をいただき「第32回ふるさと宮まつり」が、8月4日・5日に開催され、盛大に多彩なイベントを繰り広げることができました。ひとえに関係者皆様のご協力のたまものと深く感謝しております。

これからも心のふれあう伝統ある市民のまつりとして、より多くの人達が参加できるよう努めてまいりますので、一層の温かいご支援賜りますようお願い申し上げます。

ふるさと宮まつり開催委員会
名誉会長　佐藤　栄一（宇都宮市長）
会　長　簗　郁夫（宇都宮商工会議所会頭）

平成19年度　第32回「ふるさと宮まつり」協賛団体・企業　御芳名一覧
敬称略・五十音順

宇都宮市
宇都宮市自治会連合会
宇都宮商工会議所

（株）愛全重車輌
（株）アイバ
青源味噌（株）
（株）アオショー
（株）アカデミー
アクサ生命保険（株）宇都宮営業所
朝日火災海上保険（株）宇都宮支店
（有）アサヒタクシー
（株）アップル
（株）アトムエンジニアリング
（株）アベニュー　ダスキンやなぜ支店
アルファクラブ（株）
（株）飯村石材工業
池上町商店街
池上通信機（株）宇都宮工場
（有）石川印刷所
五十二電気工事（株）
（有）磯野商会
（株）板屋
いづも通り商店会
（株）イトーヨーカ堂宇都宮店
（株）茨城銀行宇都宮支店
岩原産業（株）
ヴィラ・デ・マリアージュ宇都宮
植木産業（株）
上野商事（株）
（名）うさぎや商店
（有）潮田
宇印宇都宮青果（株）
宇都宮90ロータリークラブ
宇都宮青色申告会
（株）宇都宮伊澤屋
宇都宮オリオン通り商店街（振）
宇都宮卸商業団地（協）
宇都宮共和大学
（協）宇都宮餃子会
宇都宮計機（株）
宇都宮ケーブルテレビ（株）
宇都宮酒造（株）
宇都宮証券（株）
宇都宮食販（株）
宇都宮市商店街連盟
宇都宮ステーション開発（株）
宇都宮ステーションホテル
宇都宮畜産食肉事業（協）
宇都宮市中央卸売市場協力会
宇都宮銚染色組合
宇都宮東武ホテルグランデ
宇都宮土建工業（株）
（有）宇都宮戸祭自動車教習所
宇都宮西ロータリークラブ
宇都宮農業協同組合
宇都宮東ロータリークラブ
宇都宮二荒山神社
宇都宮文化センター（株）
宇都宮ホテル旅館（協）
（株）宇都宮丸魚
（学）宇都宮メディア・アーツ専門学校
宇都宮ユニオン通り商店街（振）
宇都宮陽南ロータリークラブ
宇都宮リバーサイドホテル
宇都宮ロータリークラブ
（株）宇都宮ワシントンホテルサービス
エイアイジースター生命保険（株）宇都宮エージェンシーオフィス
A－U保険会社宇都宮支店
（株）エーリスウエノ
（株）エフエム栃木
王子タック（株）宇都宮工場
王子チヨダコンテナー（株）宇都宮工場
大矢商事（有）
大山食肉（株）
（株）大山総本店
（株）オータニ
（株）オーリス
（有）オノカンパニー
（株）家具の上野
（株）雅秀殿
（有）春日屋商店
（株）粕田商店
（株）雅洞
鹿沼相互信用金庫宇都宮支店
（株）カネマス
（株）釜昌商店
（株）かましん
烏山信用金庫宇都宮支店
カルビー（株）
（株）カワチ薬品
川村公認会計士事務所
環境整備（株）
（株）カンセキ
（株）関電工栃木支店
関東伊丹電機（株）
（株）関東三翠社
関東自動車（株）
関東自動車共済（協）宇都宮支部
関東信越税理士会宇都宮支部
関東レックス（株）
（株）菊地組
北関東綜合警備保障（株）
Carレンタル東日本（株）
（株）キョウワデバイス
（社）清原工業団地総合管理協会
近畿日本ツーリスト（株）宇都宮支店
（有）銀座園
（株）工藤設計
（株）群馬銀行宇都宮支店
（株）ケイエムシー
ケーズデンキインターパーク宇都宮店
元気寿司（株）
興国インテック（株）宇都宮工場
光陽電気工事（株）
興和産業（株）
コクヨ北関東販売（株）
（株）五光宇都宮店
（株）コジマ
国華タクシー（株）
小花塗装（株）
小林印刷（株）
小林商事（株）
（株）小林海苔
（株）小牧工業
斎藤商事（株）
（株）さかいりショッパーズ
佐藤商事（株）
サンアクセス（株）
三信電工（株）
（株）サンシャイン
三水プラント（株）
（株）サンヒタチ
（株）サンユー
（株）ジェイティービィー宇都宮支店
（株）JA栃木ライフ
（株）シノザキ

（株）しのざき創建
（株）下野新聞社
（株）十五
（株）浄邦堂
（株）常陽銀行宇都宮支店
上陽工業（株）
新光証券（株）宇都宮支店
（株）新生工業
（株）新星堂カルチェ5宇都宮店
（有）新三
晋豊建設（株）
（有）随想舎
鈴運メンテック（株）
鈴木服飾（株）
（株）スズテック
スプーンシュガー（株）
住友生命保険（相）栃木支社
世界のお茶の専門店Ys tea
（株）関口
セキチュー宇都宮店
ソーラーREXJAPAN（株）
第一生命保険（相）栃木支社
第一測工（株）
（株）第一ビルディング大宮事業所
大幹建設（株）
大工町大通り商店街連盟
（株）大高商事
大同化工機工業（株）宇都宮工場
（株）太陽警備保障
（株）たいらや
大和証券（株）宇都宮支店
タウン情報もんみや
高全工業（有）
（有）高橋佑知商店
（有）宝サンドイッチ
中央三井信託銀行（株）宇都宮支店
（株）辻由
（株）ティエフシー
（株）テクノホーム
（株）TKC
（株）東京インテリア家具宇都宮本店
東京海上日動火災保険（株）栃木支店
東京ガス（株）宇都宮支社
東京電力（株）栃木支店
東武建設（株）宇都宮支店
（株）東武宇都宮百貨店
（株）東邦銀行宇都宮支店
東野交通（株）
東野タクシー（株）
トータルフィットネスクラブわらわら宇都宮
栃木SC
（株）栃木銀行
栃木県屋外広告美術（協）
栃木県菓子工業組合宇都宮支部
栃木県中央食販（株）
（社）栃木県トラック協会
栃木県美容業生活衛生同業組合宇都宮支部
（有）栃木広告社
とちぎコープ生活協同組合
栃木信用金庫
（株）とちぎテレビ
（株）栃木放送
栃木ミサワホーム（株）
トチベ
利根コカ・コーラボトリング（株）宇都宮支店
トヨタウッドユーホーム（株）
トヨタカローラ栃木（株）
（株）永井商事
（株）中川染工場
仲田総業（株）
（株）南大門
西川レベックス（株）
日新火災海上保険（株）宇都宮支店
日神工業（株）
日伸工業（株）宇都宮工場
ニッセイ同和損害保険（株）宇都宮支店
（協）日専連宇都宮
日東燃機工業（株）
日豊工業（株）
日本興亜損害保険（株）栃木支店
（株）日本公文教育研究会宇都宮事務局
日本サーファクタント工業（株）宇都宮事業所
日本信号（株）宇都宮事業所
日本生命保険（相）宇都宮支社
日本たばこ産業（株）宇都宮支店（社）
日本自動車販売協会連合会栃木県支部
日本通運（株）宇都宮支店
（株）日本旅行宇都宮支店
（有）ニューみらく
（株）ニワフラップ
（株）ヌマニウコーポレーション
（株）ノイプランニング
野村證券（株）宇都宮支店
（株）バイオクリーン
パスキン工業（株）
（有）長谷川時計店
（資）花久
馬場町通り商店街
（株）バルコ宇都宮店
伴印刷（株）
バンバ通り商店街
（株）東日本銀行宇都宮支店
東日本電信電話（株）栃木支店
東日本旅客鉄道（株）大宮支社宇都宮地区センター
光機材（株）
日野町商店街（振）
（株）ビッグツリー
（有）ファーストコーポレーション
（有）ファンシーアザレ化粧品
（株）フカサワ
福田土木造園（株）
（株）福田屋百貨店
富国生命保険（相）宇都宮支社
藤井産業（株）
（株）富士外商センター
（株）不二工機宇都宮工場
富士重工業（株）宇都宮製作所
フジスタッフホールディングス（株）
富士精密（株）
富士通（株）栃木支店
（株）不二ドライ
（有）藤原設計事務所
二荒通り商店街
フタバ食品（株）
ブリヂストンタイヤ栃木販売（株）
古河カラーアルミ（株）
（株）フレール
平成理研（株）
ホテルサンルート宇都宮
（有）ホテルニューアサヒ
ホテルフェアシティ
（株）堀井
（株）増渕組
（株）町田建塗工業
松下電器産業（株）企業グループ栃木県ナショナルパナソニックファミリー会
松屋製粉（株）
（有）丸伊呉服店
マルウ製菓（株）
（有）マルコ海苔店
（株）丸治
（株）マルゼン
みずほインベスターズ証券（株）宇都宮支店
（株）ミチ美装
三井住友海上火災保険（株）栃木支店
三井生命保険（株）栃木支社
（株）ミツトヨ宇都宮事業所
三菱UFJ証券（株）宇都宮支店
三菱UFJ信託銀行（株）宇都宮支店
（有）みどりや化粧品店
（株）宮本印刷
ミユキ建設（株）
（有）夢創
村田発條（株）
明電産業（株）
（株）銘茶関口園
（株）モード・サロン　キクヤ
（株）ユーユーワールド
豊鉄工建設（株）
（株）陽南荘宇都宮グランドホテル
（株）ヨークベニマル
（株）横倉本店
横山建設（株）
横山法律事務所
（有）旅館藤江
（有）リードワン
レオン自動機（株）
（有）レザール広告事務所
（株）ロココ企画装飾
（株）ろまんちっく村
ワールドレッカー24
渡辺建設（株）
渡辺設備工業（有）
（株）渡部

平成19年8月2日現在

当所築会頭が「再チャレンジ支援功労者表彰」を受賞

当所・築郁夫会頭は6月26日（火）、「再チャレンジ支援功労者」として首相官邸で安倍内閣総理大臣から表彰を受けました。

「再チャレンジ支援功労者表彰」は、再チャレンジ支援において顕著な功績又は功労のあった個人または団体を表彰し、社会全体において再チャレンジする気運の高揚を図ることを目的として、本年から実施され、今回がはじめての表彰になります。

今回の受賞は、平成15年3月の栃木県中小企業再生支援協議会設立以来、4年にわたる会長としての活動が評価されてのものです。

築会頭は、当所会頭および県連会長としての業務とともに協議会会長として中小企業の再生に向けて、窓口専門家等との情報共有・意見交換を行い、金融機関をはじめとした関係各所への意見書・要望書提出など積極的に活動してきました。

なお、これまでの再生支援業務により、協議会における中小企業に対する再生支援計画策定支援件数は、全47都道府県再生支援協議会中、1位の実績となっています。

（平成19年3月末現在）

表彰を受ける当所築会頭
（写真提供：下野新聞社）

築会頭と建設部会役員が佐藤市長へ要望書を提出

宇都宮市の入札契約制度は、透明性、競争性及び公平性の向上を図ることを基本に実施されていますが、本年4月から一部制度の改正がされたところです。

しかし、適正な価格から著しくかけ離れた、低価格入札が多く見られるようになり、企業の存続が危ぶまれるとの声も聞かれるようになりました。

このような中、建設部会（酒井淳部会長）では、入札契約制度について、本年6月より3回にわたり、市の入札担当者を講師に招き、意見交換をしたり、部会内で協議を進めてきました。

このたび入札制度に対する建設部会としての要望書がまとまり、7月18日（水）佐藤宇都宮市長に築会頭と部会役員連名で要望書を提出しました。

要望は以下の4項目です

①低価格入札防止のための低入札価格調査制度の早急な見直し。

②入札参加資格申請時における、業者の施工能力を確保する事務の徹底。

③入札制度の改革を進める際に、業界の意見の聴取。

④総合評価落札方式については、事務の簡便化と迅速化を図り、発注者、受注者の双方にメリットのある新たな「宇都宮方式」の確立。

市長からは、「発注者、受注者そして市民が納得できる入札契約制度が望ましい。これからも要望等はいつでもお受けいたします」とお話がありました。

また、市では低価格での受注防止対策の強化を図るため、入札契約制度の一部見直しを行い、8月の入札から実施することになりました。

「総合交通体系のあり方検討会議」が終了、報告書を提出

この検討会議（座長　関口快流氏）は、平成18年9月の正副会頭会議において設置が了承されたものです。当所各委員会から推薦された7名の委員により、同年11月から8回にわたり会議を開催し、宇都宮市の総合交通体系について協議検討を重ねてきました。

このほどその検討結果がまとまり、7月2日（月）に関口座長より築会頭に報告書を提出しました。

【報告書の提言概要】

1 公共交通機関について

（1）現状のバス路線については、重複や集中を解消する工夫をし、効率的な運行体系への見直しが必要である。

（2）高齢社会における市民の利便性を向上させる施策の一つとして、フィーダーバス（※1）及びデマンドバス（※2）を試行すること。

（3）現状の交通渋滞を解消する方法として、バス優先レーンの徹底、大量輸送を可能にする連結バスでの走行、PTPS（公共車両優先システム）の導入などの実証実験をすること。など

2 道路の整備について

（1）行政上の広域市町圏のみならず、経済活動の振興のためにも、鬼怒川にいくつかの橋の建設は必要不可欠であり、早急な着工を望みたい。など

3 LRTの導入について

（1）可能な限り正しい情報を市民に示していくことが重要であり、それを基に市民との意見交換や議論を深める努力が必要である。

（2）後世に負の遺産を引き継ぐことにならないように、採算性については、より精度の高い数値で引き続き検討を進め、多くの市民にとって納得のいく結論が導き出されるよう努めることが大切である。など

なお、この報告書は、これから市が施策を進めていくうえで参考としていただくよう、宇都宮市長宛提出しました。

※1
フィーダーバス：GPS車載機器を搭載し運行情報を携帯端末に配信するシステム

※2
デマンドバス：乗客の需要に応じて運行する基本路線外に迂回路線を通過するシステム

議員職務執行者の変更

議員職務執行者の変更がありましたので、お知らせします。

新　野村證券㈱ 宇都宮支店 支店長 徳永　昭一氏（平成19年7月1日付）

前　野村證券㈱ 宇都宮支店 支店長 佐竹　隆史氏

新　東京電力㈱ 栃木支店 宇都宮支社 支社長 稲垣　宣昭氏（平成19年6月26日付）

前　東京電力㈱ 栃木支店 宇都宮支社 支社長 鷹尾　友行氏

新　東日本電信電話㈱ 栃木支店 理事支店長 関　裕氏（平成19年6月22日付）

前　東日本電信電話㈱ 栃木支店 理事支店長 岡　政秀氏

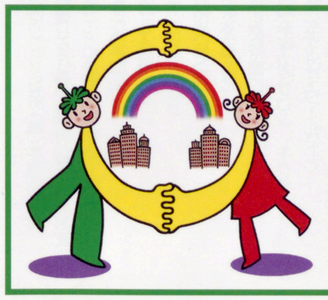

「社員の受入」「社員の送り出し」に関する
情報をお寄せ下さい。確かな企業を・確かな人材を、
無料で紹介している公益法人です。是非ご利用下さい。

財団法人 産業雇用安定センター 栃木事務所
〒320-0033 宇都宮市本町4-15 宇都宮NIビル8F　http://www.sangyokoyo.or.jp/
お問い合わせ　TEL.028-623-6181　FAX.028-650-4143

商工会議所かわら版

青年部だより

「宇都宮商工会議所 女性部・青年部 会員交流会」を開催

親会・女性部・青年部の殻を破り、宇都宮商工会議所という大きなくくりのなかで、会員相互の交流を図り、今年度の事業をより良くするために「会員交流会」を7月24日(火)東武グランデにおいて開催しました。

事務局からは小林理事をはじめ11名、女性部からは柿沼会長をはじめ15名、そして青年部38名と総勢64名と多くの方が参加しました。そのなかで、小関事務局長、女性部の大野総務委員長、そして青年部中村運営専務から今年度のそれぞれの活動内容のPRがあり、ことのほか我々青年部に多大なる期待をいただきました。また、事業のコラボレートも視野に入れた意見も頂戴したことは、青年部としても安心して、積極的に事業を進めることが出来るのではないかと思います。

時期的にも暑気払いの季節に、会場もオープンスペースでの開催でしたので、全体的に楽しく交流が図れたものと思います。

青年部としては今後、事業例会などが本格始動します。ぜひご期待いただきたいと思います。

問合せ 青年部事務局(総務部内) ☎637-3131

女性部だより

平成19年度の主要事業を決定しました

女性部(総務委員会・事業委員会)は7月12日(木)に役員会を開催し、平成19年度の具体的事業を検討いたしました。

19年度の主な事業内容は、次のとおりです。

① 資質向上研修の実施
② 先進地の視察研修
③ 会員交流会
④ 街づくり勉強会の開催
⑤ 宮の市への参加(フリーマーケット他)
⑥ 女性部会報誌の作成

これらの他にも、多くの事業を実施する予定です。

本年度もより活発に事業を展開していきたいと考えております。女性の視点からの活動はもとより宇都宮商工会議所青年部との会員交流も積極的に行い、新分野を開拓していきたいと思っております。

※現在女性部では会員を募集しています。女性部に加入して、一緒に活動してみませんか。皆様のご参加をお待ちしています。

問合せ 女性部事務局(総務部内) ☎637-3131

会員Eメール配信サービス

「e-天地人」読者募集中!

当所では、平成14年10月から「会員Eメール配信サービス(e-天地人)」を、月2回(5・20日)配信しています。内容は地域の経済・ニュースやイベント情報、経済・経営に関する最新のお役立ち情報、商工会議所事業のご案内などです。

購読は無料です(インターネット接続料や回線使用料は各自ご負担ください)。ぜひご利用ください。

※登録できるのは宇都宮商工会議所会員の方です。また登録は1会員様1アドレスとさせていただきます。(携帯電話のアドレスは不可)

お申し込み方法など、詳細は担当あてお問い合わせください。

問合せ 総務部 ☎637-3131

フジスタッフだから出来る
「仕事力、人間力。」の創造

人材派遣・転職支援
フジスタッフ
www.fujistaff.co.jp
北関東第一支社 宇都宮支店・宇都宮西支店・宇都宮東支店
宇都宮市東簗瀬1-28-23 Fuji Staffビル
TEL.028-633-2051 FAX.028-633-2189

e~べぇねっと宇都宮

会員データ・HPリンク集! 「e~べぇねっと宇都宮」にご登録ください。

宇都宮商工会議所が運営する会員企業データベースに登録して、貴社の事業所情報をインターネットで発信しませんか。

一般登録料は無料です。

ご希望により簡易ホームページ機能などを提供する有料登録メニュー(年間維持管理費1万円)もあります。

問合せ 地域振興部 ☎637-3131

http://www.e-benet-ucci.com/

- ●会員登録はこちらから
  事業所名、所在地、連絡先 URL、検索キーワード etc
- ●注目企業を紹介
  有料登録事業所を紹介しています。
- ●新情報がリアルタイムで
  商工会議所情報、各種制度情報、イベント情報 etc
- ●業種別に検索ができます
  登録企業を業種カテゴリからさがせます。

受発注商談会

第5回「ザ・商談! し・ご・と発掘市(工業版)」 受注希望企業の募集

5回目を迎える「ザ・商談! し・ご・と発掘市(工業版)」は、会員相互の取引促進を図るため、発注案件を提示できる企業の参加を得て開催する受発注商談会です。今回は新規取引先を開拓したい「受注希望企業」の募集です。

エントリー(事前登録・無料)された方には、発注案件掲載の冊子が手元に届きます。事前に案件を確認し、自社に合った企業に商談を申し込めるため、実りのある商談が期待できます。

〈開催概要〉

【日時】
10月16日(火) 10時~17時

【場所】
東京商工会議所
千代田区丸の内3-2-2

【商談テーマ】
金属製品、機械器具、関連業種
-加工・組立・試作・供給

【主催商工会議所】
宇都宮、東京(主管)、川崎、相模原、川口、さいたま、草加、船橋、小山、甲府

【参加資格】
主催商工会議所エリアの製造業者

【商談形式】
1商談25分の総入替制(事前スケジュール制)

【参加費】
1商談あたり会員企業 1000円、非会員企業 3000円
(エントリー、商談申込は無料)

【募集企業】200社

【エントリー募集期間】
7月25日(水)~9月14日(金)

〈その他〉
●エントリーは早めにお済ませください。定員に達しますと締め切り前でも募集を終了させていただきます。
●商談順番は発注企業が決めます。商談の申し込みが集中した場合、商談ができない場合がありますのでご了承ください。
●参加費は当日お支払いいただきます。
※詳細はこちらのURLで
http://www.tokyo-cci.or.jp/bizkoryu/shoudan/

問合せ 商工会議所「ザ・商談! し・ご・と発掘市」事務局(東京商工会議所内) ☎03-3283-7804
宇都宮商工会議所 地域振興部 ☎637-3131

ユニフォームの Aosho
ユニフォームは、効く!! 人へはたらく ユニフォームのチカラ
着ている人が「心地いい」と感じられるユニフォームは、働く意欲を高めてくれます。
また、メッセージ性がきちんと伝わるユニフォームを着ることで、仕事に対する使命感ややりがい、誇りが高まります。また、企業や組織への帰属意識が高まる効果もあります。
(「ユニフォーム力」「ユニフォーム力」創造委員会・編より)

事務服レンタルのご相談承ります。
株式会社アオショー
〒320-0851 宇都宮市鶴田町1544-3
TEL 028-648-8888
FAX 028-648-8883
E-mail : uniform@aosho.co.jp

マル経貸付

マル経貸付は無担保・無保証人の、国の融資制度です。宇都宮市内で1年以上事業を営み、商工会議所の経営指導を原則6ヵ月以上受け、事業の改善に取り組んでいる方で、次の条件を満たしている方がご利用いただけます。

①【従業員数】小売・卸売・サービス業は5人以下、製造業・その他の業種は20人以下

②【税金完納】

※一部、制約があります。詳細についてはお問い合わせください。

【融資額】
550万円以内のほか別枠450万円以内(別枠は平成20年3月31日まで)

【返済期間】
運転5年以内、設備7年以内(うち据置6か月以内)

【金利】
2・4%(6月13日現在)
※金融情勢により変動します。

問合せ 経営支援部 ☎637・3131

宇都宮商工会議所ビジネスローン

当所では、市内の10金融機関と提携し、会員企業限定の特別融資制度を取り扱っています。

当所会員で、会費を完納しており、各種税金の滞納の無い方であれば、お申し込みができます。

金利や手数料などが優遇されますので、ぜひご利用ください。

申し込み方法など、詳細は下記の提携金融機関または、担当部にお問い合わせください。

問合せ 経営支援部 ☎637・3131

提携金融機関と会員メリット

○足利銀行 ☎626-0526 手数料無料または金利0.2%優遇(商品により異なります) ○茨城銀行 ☎633-1361 金利0.2%優遇 ○鹿沼相互信用金庫 ☎624-2251 会員向けオリジナル商品 ○烏山信用金庫 ☎636-6611 金利0.25%優遇 ○関東つくば銀行 ☎633-9321 金利0.3%優遇 ○群馬銀行 ☎634-7181 金利0.2%優遇 審査結果を原則翌営業日に回答 ○商工中金 ☎633-8191 金利0.1%優遇 ○栃木銀行 ☎633-1241 金利0.2%優遇 ○栃木信用金庫 ☎633-2111 金利0.25%優遇 ○三菱東京UFJ銀行 ☎0120-250-587 手数料無料金利0.25%優遇

当所ビジネスローンHP http://www.u-cci.or.jp/business-loan/

宇都宮商工会議所ビジネスローン提携金融機関紹介⑩

第10回 三菱東京UFJ銀行

三菱東京UFJ銀行は、宇都宮法人営業所を平成17年8月に出店いたしました。

当営業所は中堅・中小企業の法人営業に特化し、弊行の中小企業様向け貸出商品である、原則無担保第三者保証不要の「融活力(ゆうかつりょく)」を中心とした営業を行っております。(現金自動預払機〈ATM〉・個人預金窓口などはございません。)

少人数ではありますが、地道なフェイス・トゥ・フェイスの営業活動を展開し、地域の皆様に信頼される営業所を目指しております。

【商品名】メンバーズビジネスローン「融活力(ゆうかつりょく)」
【会員メリット】金利0・25%優遇
【融資限度額】5000万円以内
【資金使途】事業資金
【融資利率】年2・5%～
【融資期間】最長5年まで
【返済方法】元金均等返済
【融資形態】証書貸付
【担保】原則無担保・第三者保証不要(代表取締役の連帯保証が必要)
【手数料】無料(通常税込1万500円)
【保証人】法人は原則として代表者、個人は原則として配偶者または事業承継者
【申込資格】○宇都宮商工会議所の会員確認書発行を受けた会員企業様であること ○業歴2年以上で確定した決算書2期分をご提出可能なこと ○最新決算期において債務超過(貸借対照表の「資本の部」または「純資産の部」がマイナス)でないこと ○お申込時点で税金の未納がないこと ○三菱東京UFJ銀行の最寄の受付窓口にご来店が可能なこと(地域によっては、お取り扱いできない場合がございます)

その他融資条件、必要書類などは当営業所へお気軽にご相談ください。

問合せ 三菱東京UFJ銀行 宇都宮法人営業部 ☎621-9231

商工いきいき特別保証制度

この保証制度は、宇都宮商工会議所管内で同一事業を1年以上営んでいる中小企業者が、無担保・無保証人で利用できます。

【申込方法】
商工会議所の推薦を受け、金融機関に融資を申し込む

【借入限度額】
500万円

【返済期間】
7年以内

【返済方法】
分割返済

【借入利率】
金融機関所定利率

【信用保証料】
年0・50%～2・20%

【連帯保証人】
原則として保証人は不要(法人代表者を除く)

問合せ 経営支援部 ☎637・3131

中小企業再生支援協議会

早期着手・迅速再生!!

「債務超過などの財務上の問題はあるが、自助努力で再生を図ろうとする中小企業」「厳しい経営状況だが、将来的に改善の可能性のある中小企業」を各分野の専門家が支援します。

【専門家】中小企業診断士・弁護士・公認会計士・税理士・工業技術アドバイザー等

問合せ 栃木県中小企業再生支援協議会 経営支援部 ☎610・4110 ☎637・3131

ご相談

第一次対応
専任アドバイザーによる窓口相談
- 財務諸表等により現状分析
- 支援施策の紹介
- 企業再生の可能性の検討

再生の可能性あり

第二次対応
再生(改善)計画の策定支援
- 専門家チームによる支援
- 計画に基づく資金調達の支援
- 計画の進捗状況のサポート

企業再生

調査報告書の配布

平成18年度 労働条件実態調査報告書がまとまりました!

当所では、宇都宮市とともに労働条件実態調査を行い、このたび調査報告書を取りまとめました。

この調査は、市内事業所の労働条件の実態を把握し、今後の労働行政推進の基礎資料を得、併せて事業所等への情報提供による労働条件の向上を図ることを目的として3年に1度実施しているものです。ぜひ、御社の

経営管理にお役立てください。

本報告書は、当所窓口で無料配布します(数に限りがありますので、なくなり次第、配布終了させていただきます)。

問合せ 地域振興部 ☎637・3131

経営革新支援アドバイザー事業

専門家による無料特別窓口相談日のお知らせ

これから「創業」を考えてる方や、新商品の開発や生産または新しいサービスの開発・提供などを検討されている経営者の方々に「専門家」による無料特別窓口相談日」を開催します。ぜひ、ご利用ください。

【日時】
8月23日(木)
午後1時30分～4時30分

【会場】
当所会議室

【相談員】
中小企業診断士

問合せ 宇都宮経営革新支援アドバイザーセンター(当所経営支援部内) ☎637・3131

Maintenance and cleaning
事務所・店舗等の臨時・定期清掃、敷地内の除草・樹木剪定など
困った・・・に、お応えします。
まずは、ホームページかフリーダイヤルで
http://www.seitosouken.co.jp
KSS 総合ビルメンテナンス
建築物環境衛生管理技術者 取得
株式会社 清都創研
〒321-0913 栃木県宇都宮市上桑島町1460-9
0120-769-055
TEL:028-657-5055 FAX:028-657-5077
E-mail : info@seitosouken.co.jp

TOC TOCHIGI ORIKOMI CENTER
◆新聞折込チラシ取扱い・配布◆
下野新聞・エフエム栃木・とちぎテレビ広告代理店
株式会社 栃木オリコミ・センター
■本社 栃木県宇都宮市平出町3734-4 TEL(028)660-4222
■小山営業所 栃木県小山市出井1193-18 TEL(0285)24-1882
■両毛支社 群馬県太田市東新町328-1 TEL(0276)25-7220
■県北営業所 栃木県那須塩原市二区町494-2 TEL(0287)37-6181

専門相談

無料の専門相談です。
各分野の専門家が、あなたの相談に応じます。

会場　法律・発明相談は宇都宮商工会議所

☎637-3131㈹

■法律相談（毎月第2火曜日）
日　時　9月11日・10月9日　午後1時30分～4時30分
受　付　午後1時～3時（先着10名まで）
内　容　PL法関係、売掛金の回収方法、不渡手形の処理方法、従業員の交通事故、不動産取引など
相談員　弁護士　　**問合せ**　経営支援部

■発明相談（毎月第1・2・3金曜日）
日　時　8月17日・9月7日・14日・21日　午後1時30分～4時30分
受　付　午後1時～4時
内　容　特許、実用新案、商標、意匠登録その他発明に関する各種相談
相談員　弁理士　　**問合せ**　経営支援部

■企業年金相談
相談日　希望により調整（申し込みは随時受付）
内　容　企業年金、退職金制度導入、組み換えなど
相談員　栃木県ファイナンシャル・プランナーズ協同組合員
問合せ　総務部

■税務相談
相談日　希望により調整（申し込みは随時受付）
内　容　所得税、法人税、相続税、その他各種相談
相談員　税理士　　**問合せ**　経営支援部

■個人情報保護法対策相談
内　容　個人情報の安全管理と社内整備、適法・不適法確認と改善策、漏えい賠償保険のリスク診断、有事の対応など
受付・回答　「個別相談」受付カードにより相談申込を受付、相談員を派遣またはFAX・電話で迅速に回答
相談員　協力保険会社9社のスタッフ・コンサルタント
問合せ　総務部

■商業登記相談
相談日　希望により調整（申し込みは随時受付）
内　容　法人設立、役員・組織変更など各種相談
相談員　司法書士　　問合せ　経営支援部

年金記録出張相談

日　時　8月29日（水）　午後10時～午後4時まで
場　所　宇都宮商工会議所2階大会議室
※詳細は、本誌折込チラシをご参照ください。

商工会議所共済制度推進員紹介㉖

商工会議所共済制度推進員（アクサ生命保険㈱社員）を紹介するコーナーです。第26回は、アクサ生命保険㈱宇都宮営業所の黒木欽子さんです。

Q　黒木さん、自己紹介していただけますか。

A　皆様こんにちは。アクサ生命の黒木欽子（よしこ）と申します。日ごろより宇都宮商工会議所の会員事業所の皆様には大変お世話になっております。

私は、初志貫徹をモットーとして、この仕事を通じて会員事業所の福利厚生の増進をもって地域社会に貢献し、この仕事を生の仕事とできるよう、精一杯がんばって生きたいと思います。

何かと未熟な私ですので、ご迷惑をおかけすることもあるかと思いますが、ご指導ご鞭撻くださいますよう、よろしくお願い申し上げます。

共済還元事業のご紹介

秋には共済福祉制度の充実や共済還元事業がさらに盛りだくさん！

当所では、会員および共済加入事業所の皆様を対象にした下記の3つの事業が、お得な割引料金でご利用いただけますので、ぜひご活用ください。

問合せ　総務部　☎637-3131

ベストウイズクラブ福祉制度キャンペーンにご協力ありがとうございました！

当所では、5月1日（火）から6月29日（金）までの2カ月間〝ベストウイズクラブ福祉制度キャンペーンPART1〟を実施しました。

この期間、アクサ生命営業社員が会員事業所を訪問し、多くの会員事業所の皆様に共済制度のご紹介をさせていただきました。

お忙しい時期にもかかわらず、ご加入いただきました事業所をはじめ、ご検討賜りました会員の皆様方に、心からお礼申しあげます。

共催還元事業

Ⅰ　秋の巡回健康診断

会員事業所や共済加入者の皆様を対象に「健康診断・成人病健診」を実施いたします。

①　健診日　10月下旬を予定

②　受診機関
宇都宮東病院健康推進事業部
および宇都宮健診クリニック

③　検査内容

Aコース	胸部レントゲン、血圧測定、肝機能・脂質・糖尿病・貧血、視力・聴力、心電図、糖・蛋白・潜血・ウロビリ、身長・体重・肥満度、診察
Bコース	Aコース＋胃部レントゲン、便潜血
Cコース	Bコース＋腎機能、痛風、眼底

※追加オプションもご用意いたします。

④　定　員　※先着順の受付となります。
1日につき100名（A・Bコース80名、Cコース20名）合計200名

⑤　受診料

Aコース
通常…7,000円　会員事業所…6,000円
ふれあい共済加入者…3,000円

Bコース
通常…11,000円　会員事業所…10,000円
ふれあい共済加入者…7,000円

Cコース
通常…14,000円　会員事業所…12,000円
ふれあい共済加入者…10,000円

※詳しくは9月号の折込チラシをご覧ください。

Ⅱ　日帰り人間ドック

会員事業所の経営者・役員を対象に日帰り人間ドック検診を特別価格で提供いたします。

①　健診時期　随時実施（健診時期・日時については、お申込後、健診機関からの連絡時にご調整願います。）

②　健診機関　(財)栃木県保健衛生事業団（とちぎ健康の森内）

③　検査内容（基本コース）
身体測定、呼吸器管検査、消化器検査、循環器検査、聴力検査、糖尿病検査、膵機能検査、脂質代謝検査、腎機能検査、痛風・リュウマチ検査、血液学的検査、医師による診察および説明結果、保健師による指導

④　定　員　20名

⑤　受診料

基本コース	通常	43,050円
	会員事業所	39,900円
	ふれあい共済加入者	35,900円
女性コース	通常	49,350円
	会員事業所	46,200円
	ふれあい共済加入者	42,200円

※基本コース＋子宮がん検査＋乳がん検査（2法）

オプション		
	乳がん検査(2法)	3,150円
	乳がん検査(3法)30才以上	6,300円
	子宮がん検査	3,150円
	子宮頸部細胞診＋HPV検査セット	8,150円
	肺がん検診	12,600円
	前立腺がん検査	2,100円
	骨粗鬆症検査	3,150円
	血液サラサラ度測定(人数限定あり)	2,940円
	血管年齢度測定(人数限定あり)	2,100円
	内臓脂肪測定(人数制限7あり)	3,150円
	甲状腺超音波検査	2,450円
	胃内視鏡検査	4,200円(＋保険診療)

※胃内視鏡検査については、人数に限りがありますので、ご予約はお早めに願います。）

Ⅲ　国内外企業信用調査

経営上の与信管理の観点からもぜひご活用ください。

①　調査受付　随時実施

②　調査機関　㈱帝国データバンク

③　調査日数　概ね10～40日

④　調査レポート内容例　※調査できない場合もあります。
◇企業概要　◇登記事項・役員・大株主　◇従業員
◇設備内容　◇代表者プロフィール
◇系列　◇沿革　◇業績　◇取引先
◇銀行取引　◇資産状況　◇不良債権
◇現況と見通し　◇財務諸表　◇不動産概要など

⑤　調査料金　※ただし、基本料金のほかに別途調査に係わる調査交通費など付帯料金が加算されます。

◇国内企業信用調査◇

【新規調査レポート】

通常	52,500円
会員事業所	35,000円
共済加入者	26,250円

【既存調査レポート】

通常	52,500円
会員事業所(調査後2ケ月以内)	35,000円
会員事業所(調査後2ケ月を経過した)	20,000円
共済加入者(調査後2ケ月以内)	26,250円
共済加入者(調査後2ケ月を経過した)	13,650円

◇海外企業信用調査◇

【調査レポート】

通常	52,500円
会員事業所	35,000円
共済加入者	26,250円

※地域によっては、付加料金をいただく場合があります。

あなたの本づくりをお手伝いします。
一冊のぬくもりを大切にしたい。これが私たちの編集コンセプトです。
まずはお電話を
☎028-633-0489
http://www.zuisousha.co.jp
SINCE 1985 22nd
図書出版・企画・編集・制作
随想舎
〒320-0042 宇都宮市材木町3-3　Tel.028-633-0489　Fax.028-633-0463

機密文書 出張処理サービス
機密情報が流出するのは社内放置と
信頼性の低い業者による廃棄がほとんど。
「ナカダ」ならご担当者立ち会いのもと
安心・安全・確実に機密保持が図れます。
必要な時に必要な量だけ、電話1本で出張裁断いたします。詳しくはお問い合わせください。
SDM Secret Documents Management
オフィスの情報セキュリティとリサイクルはナカダの「SDM」におまかせください。
一般廃棄物、産業廃棄物収集運搬業・産業廃棄物中間処理業　ISO9001・ISO14001　認証取得　http://www.nakada.tv　E-mail:n.info@nakada.tv
仲田総業株式会社　ご相談お問い合わせ　☎028-635-2151㈹　〒321-0933 栃木県宇都宮市簗瀬町2520-4

会員情報局

飲食業

「華ざん」(有)ごえもん
代表取締役 石川　泰さん

「食べ物屋は、旨いものを出すのが当たり前。これでいいという味は無い」一人間死ぬまで修行ー と言っている頑固親父のいる、餃子とラーメンのお店です。
餃子は、普通の餃子と枸杞の実を使ったラブリー餃子の2種類。かん水の量をおさえた体に優しい多加水麺の手打ちラーメンは数量限定の一品。
日テレ、テレ朝等で紹介され、注目度上昇中です。

所在地 宇都宮市馬場通り4-3-19
☎621-0105 HP http://www2.ucatv.ne.jp/~kazan.snow/

チラシ・カタログ展示コーナーご案内

商工会議所入口でPR

無料！ 会員企業展示コーナー設置

※ご希望の方は、総務部 までFAXまたは電話でご連絡ください。
申込書をFAX で送信いたします。

問合せ 総務部
TEL☎637-3131
FAX634-8694

「天地人」広告の申し込み・問合せは
有限会社 レザール広告事務所
☎ 600-3047 FAX600-3048
有限会社 栃木広告社
☎ 639-1115 FAX639-1116

がんばる経営をお手伝いします
ー会員入会ご希望の方をご紹介くださいー
宇都宮商工会議所　連絡先：総務部
☎ 637-3131 FAX634-8694

商いいり柳

第119回 荒井 宗明選

お祭りの帰り御輿の子を背負い　江部　政司（江部酒店）
〈評〉遠慮もなしに匂ういか焼き。

夫がいて茶の間の鬱を強くする　佐藤　由紀（主婦）
〈評〉酒は男の子守唄とか。

こだわりの味が老舗を持ち堪え　山口　実（無職）
〈評〉風は吹くもの雨は降るもの。

目一杯肌を零してギャルの夏　鈴木芙美子（主婦）
立話もう蝙蝠の空となる　鶴牧美佐子（主婦）
口答え母の涙を見て黙る　伊東　一（無職）
道しるべ山新しき夏がくる　福田　弘（無職）
年金の騒ぎの隙へ税が伸び　生田目昭夫（無職）
定年の日々をベンチは知り尽す　新　みのる（無職）
丑の日の実感に鰻落ち着けず　笹田　スミ（主婦）

1 投稿対象
会報「天地人」読者（会員に限りませんので、当会報をご覧の読者全員が対象です）

2 課題
商工全般に関わる川柳（題は特定しません）

3 要領
①毎月末日締切
②1人3句まで、住所・氏名・年齢・職業（事業所名）を記入して、はがき、手紙、FAXにより、楷書で投稿
③優秀作品を年間表彰

■投稿先
宇都宮商工会議所
会報「天地人」（商い川柳）係
〒320-0806
宇都宮市中央3-1-4
FAX634-8694

頭の体操をはじめよう!クロスワードパズル

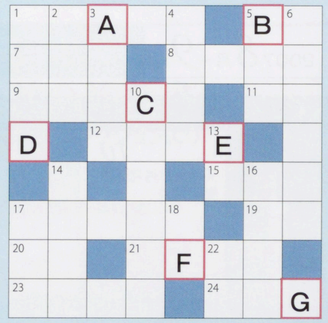

A～Gの文字を組み合わせて、ある言葉を作ってください。
〈ヒント〉最近よく使われる「革新」「刷新」「新機軸」などの意のある横文字

●回答をハガキ、またはメールで住所、氏名明記の上、宇都宮商工会議所「天地人」担当（下記）までお寄せ下さい。正解者の中から5名様に500円分の図書カードを差し上げます。
締め切り8月31日到着分まで。
当選発表は、発送をもってかえさせていただきます。

●タテのカギ
1. 夏の沖縄を彩る一大イベント。歌あり踊りあり
2. 猛暑日にはハンカチよりこれが必要かも
3. 「サザエさん」で波平の甥っ子、奥さんは「タイ子」さん
4. 19世紀「天王星」の存在を唱えた仏の天文学者
5. 懐メロ。石原裕次郎の「○○○よ今夜もありがとう」
6. 豚肉を混ぜて「牛肉」コロッケを作っていた会社
10. 横浜港をまたぐ橋
13. 最近の若者は「社長の○○」より、専務ぐらいが良いとか
14. 営業や接客業の人には欠かせない表情
16. 芭蕉門下の高弟○○○○基角
17. 水質汚染防止に有効な水性植物、霞ヶ浦で実験
18. 空手の型のひとつ「○○止め」
22. 踊り子をよく描いた仏の画家

●ヨコのカギ
1. これの需要急増でトウモロコシ市場に異変「バイオ○○○○○」
5. 私の○○がズバリ当たって株価が急上昇
7. 鴨長明や小林一茶の終の棲家
8. EUの本部のある国、首都はブリュッセル
9. 夏に鮮やかに咲く樹木、漢字では「百日紅」
11. 中国唐代の大詩人、二人の名を併せてこう呼ばれる
12. 競争の激しいこの社会、会社の○○○○の手腕が問われる
15. 星屑のこと。「○○○ダスト」
17. 夏、ユリに似た大輪の花を咲かす南アメリカ原産の植物
19. トウガラシに含まれる成分「○○サイシン」
20. 高齢者の頑張り「○○の一徹」
21. シベリアやアラスカ地方の凍原は一般的にこう呼ばれる
23. 覚えていますか、仏の新大統領
24. 江戸時代の学者頼山陽の著した『日本○○○』

先月号の答え・コクナイソウセイサン

応募先 〒320－0806 宇都宮市中央 3-1-4 E-Mail:info@u-cci.or.jp
※個人情報保護法に基づき、応募データは上記目的以外には使用いたしません。

わたしの一冊

『ワーキングプア 日本を蝕む病』
NHKスペシャル『ワーキングプア』取材班【編】
ポプラ社　1200円（税別）

2006年7月に放送されたNHKスペシャル『ワーキングプア』および12月に放送された続編の内容を単行本化したものです。「自助努力」「自己責任」が唱えられる中、働いても働いても貧困から脱出できない層が着実に増えている現状をレポートした同番組は、大きな反響を呼びました。それまで日本ではなじみの無かった「ワーキングプア」という言葉が一気に定着したことからも、その衝撃の大きさがうかがわれます。景気回復による表向きの繁栄の裏側で着実に増殖しつつある貧困は、実は私たちの明日の姿かも知れません。

より詳しく知りたい方には『現代の貧困』（岩田正美 著、ちくま新書）や『格差社会』（橘木俊詔 著、岩波新書）がお勧め。特に前者は、少々難解な部分もありますが、必読です。

心に潤いをミュージアムガイド

◎ 栃木県立博物館 ☎634-1311
企画展「わくわくドキドキ楽しい自然観察」
9月9日(日)まで
観察の仕方やテーマの見つけ方を展示解説。身近なところでもできる自然観察を紹介します。
一般=250円／大高生=120円／中学生以下無料

◎ 宇都宮美術館 ☎643-0100
企画展「北欧モダンデザイン&クラフト文化の生活」
9月2日(日)まで
1940年代以降の北欧4国の家具から玩具まで250点を展示。
一般=700円／大高生=500円／小中生=300円（宇都宮市内在住の小中高生は無料）

◎ 栃木県立美術館 ☎621-3556
平成19年度はリニューアルのため1年間休館となります。普及事業については随時開催しますので、詳細は、広報担当までお問い合わせください。

背広のボタンに気を使おう

先日、出席者のほとんどが企業経営者という会合の末席に連なりました。

経営者といっても皆さんお若く、ほとんどが50歳代ですので、中にはなかなかオシャレな方もいらっしゃいます。拝見すると痩せている方ほどオシャレ傾向が高く、太っている方ほど無頓着だったのは、何となくうなずける気がしました。

しばらくして、別のことに気がつきました。オシャレな方は、立つ時にすっと背広のボタンをかけ、座る時にはまたすっと外しておられます。あっと思って記憶をひっくり返し――思い出しました。「背広のボタンは、2ボタンであれば上を、3ボタンは上2つをかける。座る時は外す」

これが、背広のマナー。社会人になったばかりの頃、背広の前をボタンもかけずに走り回っていたら「刑事ドラマじゃあるまいし」と先輩に注意された記憶があります。すっかり忘れていました。

背広のボタンはかけない、ネクタイは緩い、シャツの一番上のボタンもとめない。そんなだらしない格好は、本人は「粋」なつもりでも、単にみっともないだけです。気をつけましょう（今回は自戒も込めて）。

CONTENTS
□ ウエディングブーケ
□ パーティフラワー（受付装花・創作大装花…）
□ 空間ディスプレイ
□ お庭植物・外構エクステリアデザイン・施工
□ アレンジフラワー・花束・プリザーブドフラワー
□ 胡蝶蘭・観葉植物・雑貨
□ 全国発送・市内デリバリーサービス
□ 花教室

フローラルコンチェルト花吉
〒321-0933 栃木県宇都宮市築瀬町1865-1 Calmare宇都宮 1F 北口正面
ご予約ダイヤル TEL 028-632-8787 FAX 028-632-8831
OPEN ▶ A.M10:00-P.M7:00 火曜定休

天地人 Utsunomiya Chamber News
宇都宮商工会議所会報　毎月10日発行

広告募集

「天地人」は宇都宮商工会議所会員7,028社の経営者の手元に直接届く情報誌です。

宇都宮市内の事業所数21,086※1社のうち7,028※2社が宇都宮商工会議所に加入しています。
会員組織率 33.3%
※1［平成13年度事業所統計による］　※2［平成18年11月末現在］

より効果的な広告をお求めの方へ
「天地人」を広告媒体としてぜひご活用ください。
広告スタイルは3タイプをご用意しております。

ディスプレイ広告｜貴社の「知名度」をアップするのに有効です。社名・事業内容など明確に表現できます。
記事型広告｜訴えたい内容を記事型で紹介できます。イベント告知・新商品紹介・サービスなどニュース性の高い細かな情報までを読者に理解しやすく訴求できます。直接的なメリットのある広告スタイルです。
編集タイアップ型広告｜編集記事とのタイアップによって作られる広告です。レギュラーコーナー（記事）のスポンサーになるスタイルで、業種・内容等ご相談に応じます。

お問い合わせ・お申し込み媒体資料のご請求は
宇都宮商工会議所 会報「天地人」 栃木県宇都宮市栄町6-15赤羽ハイツ205
専属広告代理店
有限会社レザール広告事務所
TEL028-600-3047
FAX028-600-3048 E-mail: les-arts@bz01.plala.or.jp

Once upon a time in Utsunomiya

一枚の絵葉書から
石井敏夫コレクションより 第20回

鬼怒橋

木製のトラスと石積みの橋脚が美しい初代鬼怒橋

栃木県を貫流する鬼怒川の一滴は、県北西部に連なる国境稜線に抱かれた鬼怒沼から始まる。急峻な山岳地帯を駆け下り、男鹿川、大谷川などいくつもの支流を合わせ関東平野を悠々と流れる様は、母なる大河そのもの。全長一七六・七キロメートル、流域面積一七六〇立方キロメートルを誇る。奈良時代の『常陸風土記』には毛野河、『続日本紀』には毛野川と記され、江戸時代には絹川、衣川と書き表された。現在の鬼怒川になったのは、明治以降のことである。（参考文献＝『とちぎ歴史ロマンぶらり旅―道と水路を訪ねて』下野新聞社）

宇都宮と真岡、そして茨城県を結ぶ水戸街道の鬼怒川に初めて橋が架けられたのは一九五（大正四）年三月。秋田材のスギとケヤキを用いたトラス橋で、全長約五六〇メートル、幅七メートル、一五スパン（一スパン約四〇メートル）に及ぶ長大な橋梁だった。当時は水量も多く、川幅は優に一〇〇メートルはあったため工事は難航。一九〇八（明治四十一）年四月の着工から七年を費やした。

そのため竣工すると近郷近在から一目、渡し船にとってかわった石井の鬼怒橋を見ようと訪れる人々が絶えず、宇都宮の新名所として賑わった。絵葉書の鬼怒橋入口に立つ鳥打ち帽の紳士もそのひとり。橋脚脇に見える自転車のハンドルから、遠乗りでやってきたことがうかがえる。小学校の遠足場所になったのもこのころ。五、六年生になると弁当を持ち市内から徒歩で向かったという。

しかし、木橋だったことから腐食による傷みには勝てず、一九三二（昭和六）年九月、鉄橋に架け替えられた。橋脚は従来のものを二・二メートル嵩上げして使用。アーチ上の開口部は変わりない。

一九七四（昭和四十九）年、バイパス開通に伴う新鬼怒橋の完成により主役の座は降りたが、架橋以来八十年近くたった今でもその姿は健在である。

どこか郷愁を誘う現在の鬼怒橋

大切な方への贈り物

plaisir
HACHINOJO
food・wine
Tel 028-639-8639

ご用意しております

●ビジネススケジュール● 宇都宮商工会議所カレンダー 2007 8月～9月 葉月―長月

日	月	火	水	木	金	土
8月5 第32回ふるさと宮まつり（4～5日） オリオン七夕まつり（3～7日）	6 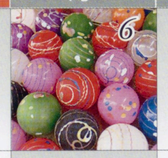	7 共済還元事業市内施設めぐり 法律相談	8 立秋	9	10 天地人8月号発行 発明相談	11
12	13	14	15 終戦記念日 月遅れ盆	16	17 発明相談	18
19	20 e－天地人配信	21	22	23 処暑	24 発明相談	25
26 第1回宮のもの知り達人検定試験	27	28	29 年金記録出張相談 公正取引委員会委員による講演会	30	31	9月1 二百十日
2 第19回福祉住環境コーディネーター検定試験（1級1次）	3	4	5 公正取引委員会による講演会 e－天地人配信	6 ふれあい共済等窓口入金締日	7 発明相談	8 白露

しもつけ歳時記

八月十四日　石尊山の梵天祭り（足利市）

月遅れ盆の早朝に行われる行事。登山口の不動堂で護摩供養と安全祈願を行い、白装束の若者らが御柱と二百五十本の梵天を山頂まで担ぎ上げるもの。ご来光とともに梵天を立て、石尊神社に奉納する。県無形民俗文化財。

八月十八日　湯殿山神社祭礼（日光市湯西川）

湯西川地区の総鎮守湯殿山神社の祭礼。慈光寺から天狗の面に一本下駄の猿田彦を先頭に、神輿を担いだ白装束の行列が湯殿山神社に向かう。境内に着き神輿が安置された後、獅子舞が奉納される。この日は地区内の住人がご馳走を持って集まり、終日酒宴で賑わう。

八月二十六日　厄除け大わらじ奉納（日光市今市）

芹沼地区に伝わる行事。長さ二メートルにおよぶ大わらじを富士浅間神社と芹沼交差点に吊し、無病息災を願う。大わらじは、大男がいるから悪人は村に入るなという意味。

〈お詫びと訂正〉

前号に掲載した「天王祭」の写真が「菊水祭」のもと入れ違っていました。また、文中の「上町～行われる」の二行を「各町内から繰り出した子供御輿が市内を練り歩く」に訂正いたします。

こんにちは！経営サポート隊です⑧

ベンチャー企業、第二創業をお考えの方、ぜひご相談を

㈱デジタルトレンド
（創業支援施設　インキュベーションスクエア）
代表取締役　**渡邉　浅夫**

「商工会議所経営サポート隊の一員として、私どもに何かできることがあれば」、との思いで入隊しました。

私どもの会社はIT系の会社でありますが、ITを利用して何か社会のお役に立てることができないかと考え、老人介護施設をはじめ、若い人たちが気軽に創業独立できるビジネスインキュベーション施設を3年前に商工会議所のご支援をいただき、下戸祭の古い空きビルを改造して開設しました。

（耳慣れない言葉ですが、「インキュベーション」とは、親鳥が小鳥が巣立ちするまでの間、ひな鳥を守る小屋のことが語源だそうです）

このような時期に、宇都宮市で最初のBI（ビジネスインキュベーションの略）を立ち上げることを思いつき、商工会議所に支援をお願いしました。「2年間、できる限りの支援をする」という言葉をいただき、創業者が一人前に育っていくまで、という目標で今日まで頑張ってまいりました。おかげさまで、卒業企業は市内に限らず、東京や埼玉へと巣立っていき、約二十数社が会社設立を果たして各地で頑張っています。

このような実績が評価されたのか、経済産業省の外郭団体である日本立地センター（通称JANBO）の認定も受け、日々、創業者支援に励んでいるところです。

どうぞ、お気軽にご相談ください。お待ちしております。

地場産業の貿易取引はお任せください

㈱ユーユーワールド　常務取締役　**青木　恒雄**

今般、宇都宮商工会議所経営サポート隊「国際化海外展開」サポート隊員として委嘱を受けました㈱ユーユーワールドの青木恒雄です。

弊社は「貿易と物流・総合人材サービスのパートナー」として「物流の何でも屋」として心に余裕とゆとりを持ち、目先の事のみに捉われる事なく広く社会に向けた事業展開を図り、常に泥水をすすり這いつくばる精神を企業理念とし「地域社会貢献型企業」として日々業務にあたっております。

経済活動のグローバル化に伴って海外市場の開拓、より効率的かつ収益性を求めての仕入先・調達先ルートの多様化等が背景となって、地場産業の方々の直接貿易取引参入の動きは近年益々加速化の傾向にあります。

しかし、貿易取引は契約交渉、マーケティング開拓、輸出入実務手続、輸出代金回収、輸入代金決済、クレーム処理対策等その対象範囲が広く、はじめて貿易取引に参入しようとする地場企業の方にとっては、そのハードルが高いことも否定できません。

弊社は横浜税関および東京税関許可通関業者として、栃木県内はもちろん群馬県・福島県・東京都、さらに中国・大連にも営業所を有し多様な輸出入案件を取り扱っております。「物流ルート」と「金融ルート」とを一体化させた他社にはない「総合的なアドバイザー機能」が当社の最大の強味となっております。これまでにかかわった種々の案件で培った弊社のノウハウを、新たなるビジネスチャンスを求めて貿易取引に参入する地場企業の方々に、有効にご活用いただきたいと思います。

お気軽にご相談ください。ご相談をお待ちいたしております。

経営サポート隊のお問い合わせは　経営支援部　☎637-3131

料金表（消費税5%込み）

記事型広告

カラー・サイズ 天地×左右（ミリ）		4色2段1/2 1点	4色2段（4段1/2） 2点まで	1色1P 4点まで	4色1P 4点まで
会員価格	1回掲載	40,000円	72,000円	150,000円	220,000円
編集制作費		10,500円～	21,000円～	42,000円～	42,000円～

年12回 毎月10日発行

広告のお申し込み、お問い合わせは　宇都宮商工会議所 天地人担当　TEL028-637-3131　FAX028-634-8694
専属広告代理店　有限会社 レザール広告事務所　TEL028-600-3047　FAX028-600-3048

「馬場町川柳行灯まつり」の歴史をたどる
『癒しのひととき川柳とまんが』出版

毎年夏に馬場町通り商店街（福上孝仁会長）が催してきた「馬場町川柳行灯（あんどん）まつり」で、行灯に書いた川柳と漫画約200点を収録した『癒しのひととき　川柳とまんが』が出版されました。

福上会長によれば、このまつりは昭和26年から始められたとのこと。「当初は一般公募でしたが、今では下野川柳会（川俣秀夫会長）さんに句をお願いし、市内の漫画家の方が絵を付けています」

現在は宮まつりに合わせて開催し、夏の風物詩として宇都宮の街を飾っています。

「半世紀を越えるこの『馬場町川柳行灯まつり』を記念して、小冊子を発刊いたしました」（福上会長）

各々の時代を反映した作品が数多く掲載されており、往時の懐かしさを楽しむことができると思います。

1000部作成し、1冊1500円で販売しています。

【販売先】パルコ「紀伊國屋書店」、ラパーク長崎屋「喜久屋書店」

問合せ
福上会長（馬場町通り商店街会長）
☎634-5746

「とちぎ子育て家族応援事業」の協賛店舗・施設の募集について

栃木県では、県民総ぐるみで結婚や子育てを支援する「とちぎ未来クラブ」を発足。その事業の一環である子育て家庭に対する優待サービス事業（「とちぎ子育て家族応援事業」）へ協力していただける協賛店舗・施設を募集しています。

同事業は、県内在住の18歳未満の子ども1名以上を養育する世帯および妊婦のいる世帯に「とちぎ笑顔つぎつぎカード」を配布。そのカードを提示することで、商店や企業が独自に設定した割引やプレゼント等の特典が受けられる事業で、平成20年1月スタート予定です。

協賛店舗等の情報は、リーフレット（約22万世帯に配布）やホームページに掲載。また県・市町の広報により、子育てにやさしい店舗としてイメージアップを図ります。

ぜひ、趣旨にご賛同いただき、協賛店舗等としてご応募ください。

問い合わせ・お申し込み先
とちぎ青少年こども財団
とちぎ未来担当
（とちぎ未来クラブ事務局）
☎621-1611
FAX621-1613
Eメールアドレス
tmirai@z-kodomo.or.jp
栃木県保健福祉部
こども政策課子育て環境づくり推進担当
☎623-3068
FAX623-3070
Eメールアドレス
kodomo@pref.tochigi.jp

「川崎ポートセミナー」を開催します

川崎港ポートセールス事業推進協議会は、現在川崎港寄航5航路のさらなる拡大を目指しながら、新規航路の誘致を図るべく荷主と関係船社へ鋭意折衝中です。

今回のセミナーでは川崎港のご紹介と基調講演「わが国の物流政策と複合輸送」をお聞きいただき参考にしていただきたく存じます。

『川崎ポートセミナー』
【日時】8月28日（火）午後4時～6時
【場所】ホテルニューイタヤ
【招待者】栃木県内の国際物流関荷主、フォーワーダー　合計80社
【プログラム】①主催者挨拶（川崎市副市長　高井憲司）②川崎港紹介（川崎市港湾局長　梅田裕史）③基調講演「わが国の物流政策と複合輸送」国土交通省政策統括官付参事官・複合物流　最勝寺潔氏　④意見交換会　川崎商工会議所副会頭・山田長満、〈社〉川崎港振興協会長・斉藤文夫、川崎港運協会長・三浦等
【主催】川崎港ポートセールス事業推進協議会

問合せ
川崎港ポートセールス事業推進協議会・渡辺
☎044-287-6008

編集後記

今月の巻頭特集は「『もったいない』運動と環境への取り組み」です。ケニアの環境保護活動家マータイさんが環境問題をとらえる上でふさわしい考え方として提唱し、世界中に広まりました。今回お話をうかがった、企業や学校も小さなことからコツコツと取り組んでおられました。皆さんも環境にやさしいこと、『もったいない』からはじめませんか？

〈「天地人」由来〉
"天に星、地に花、人に愛"を採用し、天を二荒山神社、地を宇都宮城、人を市民の和になぞらえて宇都宮の豊かな自然環境、歴史的風土を考察して名づけました。

天地人　題字：藤井　清　名誉会頭 揮毫
vol.527　平成19年8月10日発行
発行所　宇都宮商工会議所
〒320-0806　宇都宮市中央3-1-4
☎028-637-3131　FAX028-634-8694
http://www.u-cci.or.jp
編集発行人　野澤不二夫
編集・制作　有限会社　随想舎

©宇都宮商工会議所
本紙記事・写真・イラストなどの無断転載を禁じます。

天地人
Utsunomiya Chamber News Ten-Chi-Jin
宇都宮商工会議所会報

広告料金表

ぜひご活用ください。

料金表（消費税5%込み）

ディスプレイ広告

カラー・サイズ 天地×左右（ミリ）		1色1段 48×180	4色1段 48×180	4色1P（表4） 297×200
会員価格	1回掲載	30,000円	40,000円	200,000円
会員価格	半年契約（6回）（1回あたり金額）	174,000円 (29,000円)	228,000円 (38,000円)	1,140,000円 (190,000円)
会員価格	年間契約（12回）（1回あたり金額）	324,000円 (27,000円)	432,000円 (36,000円)	2,160,000円 (180,000円)
制作費		8,400円～	10,500円～	42,000円～

夢に挑戦・目指せ起業家。

SOU GYOUJUKU 創業塾 UTSUNOMIYA 宇都宮2007

〈創業塾〉受講生募集

貴方の夢の実現を支援します！

ビジネスの世界での成功を夢見るあなたを、プロフェッショナルが支援します！

開業準備の基礎知識から経営の心構え、マーケティング、事業計画まで、中小企業診断士、税理士、ビジネスコンサルタントなどのプロが講義する〈創業塾〉。皆様よりご好評いただいております本事業を、今年度も開催いたします。

6日間11回の集中講座で、必要な知識が短期間で効率的に身につきます。

具体的な計画を立てている方から、将来の夢として抱いている方まで、ぜひご参加ください。

問合せ 経営支援部 ☎637-3131

カリキュラム

実施日	時間	テーマ	内容	講師
8/19 SUN	9:30 ~12:30	夢をカタチに! 成功するために必要なこと	●企業経営のポイント ●ビジネスプラン作成のコツ ●事業成功のために必要なこと ●これからの注目産業はこれだ!	(有)情報ビジネスコンサルティング 代表取締役 矢口季男 氏(中小企業診断士)
	13:30 ~16:30	創業体験者から学ぶ!	●人生の転機 ●成功と失敗の積み重ねから学んだこと、生まれるもの ●イメージを実現するために必要なこと ●パネルディスカッション	●(株)村上　代表取締役　村上龍也 氏 ●(株)新朝プレス　代表取締役　橋本大輔 氏 ●創業塾修了生
8/26 SUN	9:30 ~12:30	業界シェアトップを目指せ! 市場ニーズの把握と 販路開拓の基礎知識	●顧客の声を聞く ●売れるための仕組みづくり ●商品開発へのこだわり ●心をつかむ広告宣伝	●(株)エージーエム 代表取締役　松倉秀世 氏
	13:30 ~14:30			
	14:30 ~15:30	上手に使おう! 国の制度と商工会議所	●開業資金(新規開業特別貸付)の概要について ●公的資金、事業資金の上手な活用法	国民生活金融公庫　宇都宮支店
	15:30 ~16:30		●あなたの経営を力強くサポートいたします	宇都宮商工会議所　経営指導員
9/1 SAT	9:30 ~19:00	売れる店はここが違う! 繁盛店現地ガイド	首都圏の繁盛店を解説を交えてガイドいたします 売れている店の仕組みが分かります。	(有)情報ビジネスコンサルティング 代表取締役　矢口季男 氏(中小企業診断士)
9/2 SUN	9:30 ~12:30	あなたのお店をつくろう! 創業シュミレーション	●仮想店舗の経営仕入から販売、決算までを体験。 シュミレーションゲームを通じて企業経営の全体像を具体的にイメージし、経営感覚を養います。	●ビジネスコンサルタント　久島美知子 氏
	13:30 ~16:30			
9/9 SUN	9:30 ~12:30	お金にまつわるAtoZ これだけは知っておきたい 「お金」のこと	●企業経営に必要な経理・税務 ●決算に関する基礎知識・開業準備に必要な 資金調達法・銀行とのつきあい方	税理士　児玉博利 氏
	13:30 ~16:30	開業へのプロセス~ 開業準備の基礎知識~	●開業するためには何が必要か?(許認可、開業届、スタッフの確保、社会保険・労働保険の加入等)・個人、法人企業のメリットとデメリット・個人、法人企業の設立手続き	税理士　児玉博利 氏
9/16 SUN	9:30 ~12:30	成功するビジネスプラン 作成のポイント！①	●ビジネスプランの作成とブラッシュアップ ●夢の具体化=ビジネスプランの作成 ●プランの内容を個別指導	(有)情報ビジネスコンサルティング 代表取締役　矢口季男 氏(中小企業診断士)
	13:30 ~16:30	成功するビジネスプラン 作成のポイント！②	●自分のプランを人前で発表してみよう	(有)情報ビジネスコンサルティング 代表取締役　矢口季男 氏(中小企業診断士)
	16:30 ~17:00	修了式	●総評 ●修了証交付	

夢に挑戦・目指せ起業家。

SOU GYOUJUKU 創業塾 UTSUNOMIYA 宇都宮2007

平成19年8月19日(日)→9月16日(日)

参加者募集

■受講時間／9:30～16:30 (9/1 を除く)
■受講場所／ホテルニューイタヤ
■受講対象／これから事業を始めようとする方、近い将来独立して事業を行いたいと考えているサラリーマン・OL・学生・主婦などで全コース受講できる方。
■定　員／40 名 (定員になり次第締め切らせていただきます。)
■受 講 料／¥8,000 (全 11 回)
■申 込 み／宇都宮商工会議所 経営支援部 ※電話または FAX で申込書を請求してください。
TEL 028-637-3131 FAX 028-634-8694 (月～金 9:00～17:00)
■主　催／日本商工会議所・宇都宮商工会議所

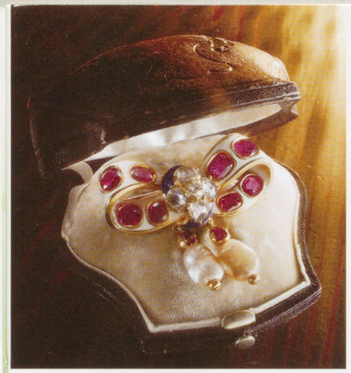

1880年代 ビクトリアン ルビー・ローズカットダイヤモンドリボンブローチ

「英国屋」主催 第7回 とちぎ2007 アンティークフェア開催

全国から25店ほどのショップが出展。必見のジャズライブも開催。

毎年1000人以上が訪れる「アンティークフェア」は好評を博し今年で7回目を迎えます。アンティークジュエリーを中心に、ウオッチ、家具、和骨董やアメリカン雑貨など多彩な品物が全国から集まります。出展店舗は25店ほど。また今回、アール・デコのガラス工芸作家「ルネ・ラリック」についての特別講演や、ジャズドラマーとして人気・実力とも日本No.1といわれる「大坂昌彦」さんのジャズライブも行われます。

入場は無料。(ジャズライブのみ有料)会場は宇都宮市西原町の宇都宮グランドホテル。詳しい問い合わせは主催の英国屋(TEL 028-622-8598)まで。

入場無料

第7回
とちぎ2007
アンティークフェア
開催日　9月7日(金)・8日(土)・9日(日)
会　場　宇都宮グランドホテル
　　平安の間
会場TEL **028-635-2111**

スイングジャーナル誌 読者人気投票
【ドラム部門】12年連続1位

大坂 昌彦
カルテット ジャズライブ

〈メンバー〉
Drums 大坂昌彦／Piano 納谷嘉彦／
Bass 上村信／Sax 浜崎航

【日　時】9月8日(土) ■PM6：00～ディナー ■PM7：30～LIVE
【会　場】宇都宮グランドホテル　フレンチレストラン「オーベルジュジャルダン」
【料　金】■ディナー+LIVE（予約制）12,000円　■LIVEのみ 6,000円
【予　約】英国屋 TEL 028-622-8598 まで

朝鮮通信使日光山参詣三七〇年 通信使と琉球使節の三度にわたる 参詣遊覧がもたらしたものとは

徳川幕府と、朝鮮国・琉球国との日光道中外交秘話

鎖国を敷いた江戸時代。日本と唯一外交関係を保っていたのがオランダ、中国、そして朝鮮、琉球の四カ国でした。日本はこれらの国々から世界の動きを知り、文化を取り入れていたわけです。特に朝鮮と琉球は将軍代替わりのたびに、それぞれ数十人から多いときには五百人規模の使節団を送りました。その使命は新将軍に国書を呈上し、ときとして世継ぎ誕生を祝い献上品を贈るもので、祝賀外交の意味合いを持っていたといえるでしょう。

朝鮮通信使が初めて来日したのは慶長十二年(一六〇七)五月。以来、文化八年(一八一一)まで十二回を数えました。また、琉球も慶長十五年(一六一〇)から嘉永三年(一八五〇)まで十八回の使節を送りました。本書はこの来日の中で各々使節が三回にわたり江戸から足をのばし、将軍家の霊廟日光山に参詣した日光道中の模様を通訳の日記などから読み解いた研究書です。

全体は「第一章　東アジアの外交と朝鮮・琉球使節」「第五章　新田宿から宇都宮宿へ」「付章Ⅰ　沿道に残る朝鮮通信使の大絵馬」など全十章と付章からなり、写真、図版などを多用し研究書ながら分かりやすく構成してあります。絢爛豪華な日光道中を読みながら想像できる一冊といえるでしょう。

随想舎新刊案内 8月下旬出版

「朝鮮通信使・琉球使節の日光参り」
－三使の日記から読む日光道中－
佐藤権司
A5判／並製／224頁／
定価1,890円（本体1,800円＋税）

有限会社 **随想舎** 宇都宮市材木町3-3
TEL 028-633-0489
FAX 028-633-0463
http://www.zuisousha.co.jp/
E-mal:zui@zuisousha.co.jp

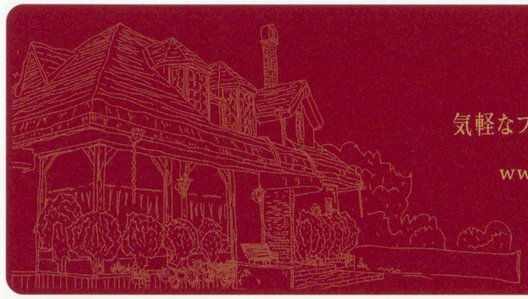

気軽なフレンチは いかがですか？
www.bistroclimat.jp
クリマ Climat ビストロフレンチ

宇都宮商工会議所会報
天地人
平成19年8月10日(毎月10日発行)
昭和43年4月11日第三種郵便物認可

写真左／CARTIER ブローチ

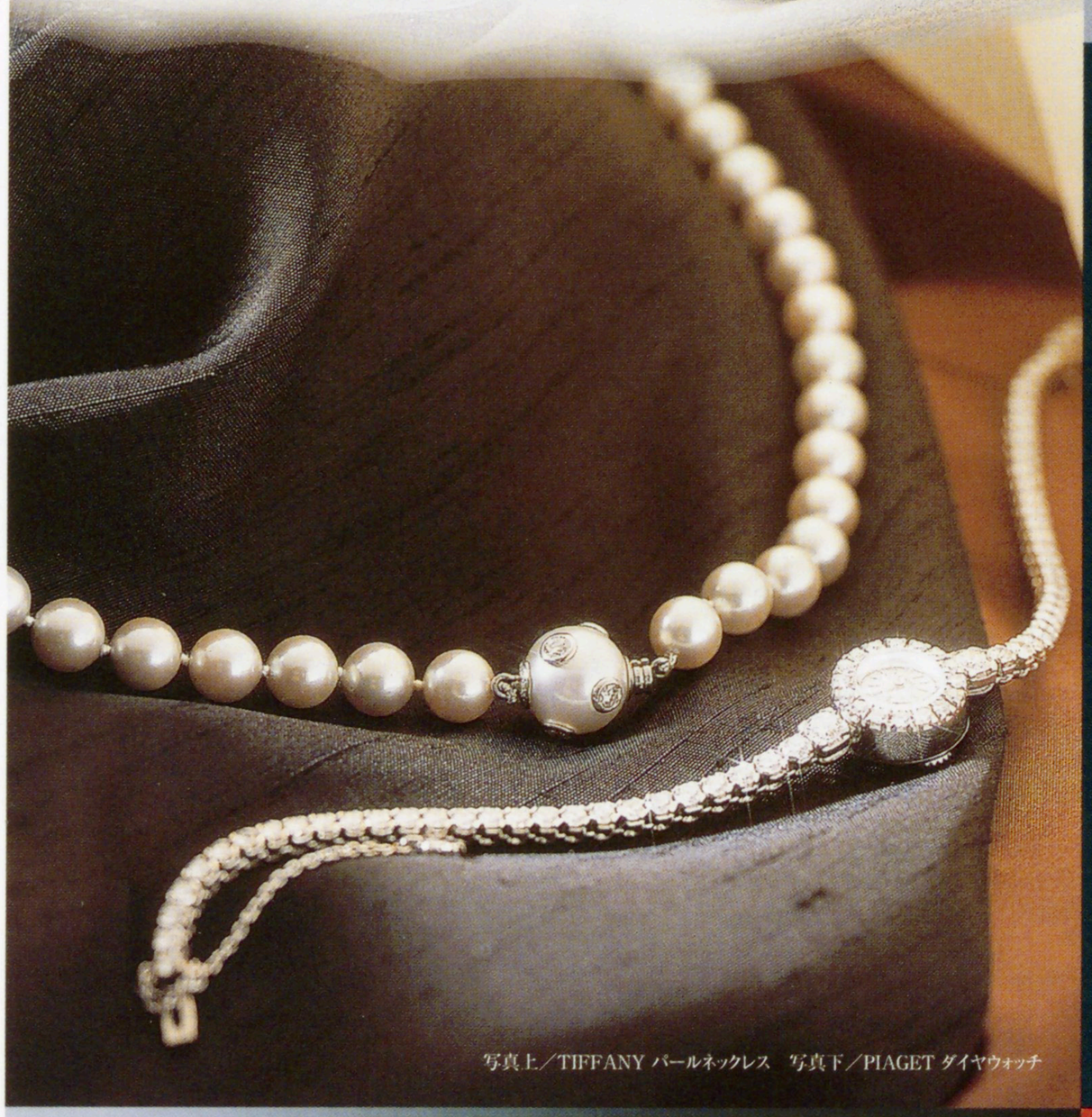

写真上／TIFFANY パールネックレス　写真下／PIAGET ダイヤウォッチ

写真右／ドレスデン レースドール

写真下／象牙矢立　江戸時代(共箱)

第7回 とちぎ 2007

和骨董、アンティーク・ジュエリー、ウォッチ、マイセン、ヨーロッパ陶磁器、ガラス、家具、ドール、アメリカン雑貨、etc.

アンティーク・フェア

入場無料

●日時

9月 7日(金) 12:00～18:00 | 8日(土) 10:00～18:00 | 9日(日) 10:00～17:00

●場所 宇都宮グランドホテル 平安の間

栃木県宇都宮市西原町142 TEL028-635-2111

◎主催＝英国屋

〒320-0058 栃木県宇都宮市上戸祭1-1-7 TEL028-622-8598 FAX028-622-8703

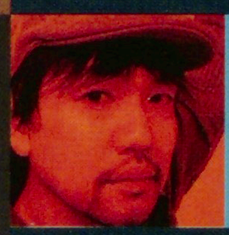

大坂昌彦 Quartet Jazz Live

チケットのお申し込みは英国屋まで

日時：9月8日(土)

PM6:00～ ディナー　PM7:30～ JAZZ LIVE(2ステージ)

ディナー＋LIVE 予約制 ¥12,000　LIVEのみ ¥6,000

会場：宇都宮グランドホテル フレンチレストランオーベルジュ ジャルダン

特別講演

「ルネ・ラリック」レクチャー

アール・デコの工芸作家「ルネ・ラリック」について

講師 鈴木 尚志 氏

9月9日(日) 15:00～

「ルネ・ラリック」は1920年代から1930年代にかけてフランス、アール・デコスタイルのガラス工芸作家として、今なお世界中で高い評価を得ています。今回の特別講演の講師は「ルネ・ラリック」の作品を専門に取り扱う京都市の「ギャルリー　オルフェ」のオーナーであり、各美術館で開催されるラリック展で数多くの作品を提供、講演も行う「ルネ・ラリック」研究・収集の第一人者である鈴木 尚志氏。是非ご参加ください。

発行所 宇都宮商工会議所　編集兼発行人 野澤不二夫
〒320-0806 宇都宮市中央3-1-4
TEL 028-637-3131
FAX 028-634-8694
http://www.u-cci.or.jp
定価150円