天地人
宇都宮商工会議所会報

2000-2/10 Vol.437

主な内容

まちづくり推進機構 3部会の活動スタート …… 1頁
移動商工会議所にご参加を 3月8日に西・大谷地区で開催 …… 2頁
全国緑化フェア入場券は …… 6頁
当所でお求めください(当所が補助しますのでお得)

発行所 宇都宮商工会議所
〒320-0806 宇都宮市中央3-1-4
☎ 028―637―3131
FAX028―634―8694
http://www.tsinet.or.jp/utsunomiya-cci/
編集兼発行人 菅 俣 博
印刷所 (株)松井ピ・テ・オ・印刷
会員の購読料は、会費に含まれています。

宇都宮城と街づくりフォーラム

「二荒山神社と宇都宮城は一体化して形成されてきた」と当所築会頭が意見発表

御本丸公園
二荒山神社

史実に基づく復元を期待
歴史軸つなぎ 市街地の拠点づくり

宇都宮の歴史を活かした街づくりを考える「宇都宮城の歴史とまちづくりフォーラム2000」が、1月23日に栃木会館小ホールで開催され、市民ら300人が基調講演とパネルディスカッションを通して本市の街づくりを考えた。

平井聖昭和女子大教授は〝歴史建築の復元と歴史性を活かしたまちづくり〟と題して基調講演、白石城の天守閣や山形城の東大手門の復元整備を例に、歴史建築物の復元に合わせた街づくりの進め方を解説「街が出来る要因となった城の整備が欲しい。行政に御本丸をどうしたいのか？ 預けるのではなく市民が経済的なものを含めて考え、クリアしていく。土塁や櫓を史実に基づきもとの場所に復元するのが良い」と述べた。

パネルディスカッションでは、〝宇都宮の個性と魅力づくりと、御本丸公園の役割〟をテーマに、早乙女哲下野新聞社編集局長がコーディネーターを務めた。藤本信義宇都宮大教授は、「市役所と御本丸公園、さらに二荒山神社を歴史軸としてつなげば、中心市街地の拠点づくりが可能になる。バスはほとんどがJR駅着の路線網で、連続性が欠如している。整備するだけでなく、昔を今の生活につなぐことが肝要」と意見を述べた。阿部昭国士舘大文学部教授は「宇都宮の顔をどのように訴えていくのかが希薄。宇都宮の歴史に基づき、市民が誇りがもてるものにしなければならない」と説いた。

築都夫当所会頭は、「城址公園に歴史的施設の復元を期待して市に要望書を提出。街の特性が見えにくく精神性の空洞化がおきており、宇都宮の都市格のある街づくりには、中心部商業自体の変化に対応した自立的な絶えざる挑戦と〝自尊心〟の昂揚が望まれる」と言及した。河上典子当所青年部会長は「青年部は、宇都宮のまち創造委員会副委員長に新交通システムの導入を提案した〝パンドラ計画〟に続き、〝ロータス構想〟・〝エランアーバン(都市の飛躍)〟と創立以来5周年毎に、中心部活性化への提言を行っている。若年層の市民にも浸透したネットワーク作りも必要だ」と話した。

賑わいづくり部会

魅力ある空間形成部会

公共交通利用促進部会

まちづくり推進機構
官民一体で中心市街地活性化へ
具現化へ3部会を編成

本市の中心市街地活性化事業に官民一体で具体的に取り組むため、昨年設立された「まちづくり推進機構」は、都市交通、都市空間利用、都市景観や賑わいづくりの検討を進める3部会を設置、短・中期的な視点での事業化を目指して調査・研究を開始した。市街地の活性化には、法律的な規制誘導に加え事業運営主体の検討や資金導入のあり方が政策的に推進されなければならず、将来像を共有しながら市民や域内事業者との強い連携が不可欠で、当所TMOやNPOグループとの支援体制を早急に確立することが望まれる。

賑わいづくり部会

部会長 (株)新朝プレス 橋本 茂夫社長

賑わうということは、人が集まる。交流する、人が行き交うことにより生まれるものであり、中心市街地の活性化を図る上で「賑わい」は欠かすことのできない重要な要素である。

そうしたことから、当部会においては「特色ある賑わい地域づくり」をテーマに、特にシンボルロード・釜川の活用や空き店舗・未利用地の有効利用の促進について研究検討を進め、具体的な実現方策づくりを目指して取組んでいくことにしている。

魅力ある空間形成部会

部会長 (有)藤原設計事務所 藤原 宏史社長

今年度の検討テーマを、①広場・ポケットパーク等の創出 ②都市空間のライトアップ ③街かど美化運動などの展開として、具体的検討のために今年度概ね4回の部会を開催することにした。

広場・ポケットパーク等の創出については、中心市街地活性化基本計画で示された『センターコア』を当面の対象地域として、部会運営は「グループ編成」による少人数での議論が出来る方式を採用し、「広場等の創出のための具体的方策」の検討に入った。

都市空間のライトアップについては、国の登録有形文化財である「松が峰教会」を、12月22日～1月16日の間実験的に実施し、アンケート調査でも高い評価を受け、本格実施が待たれる。

なお、街かど美化運動の展開については、今後の検討事項とした。

公共交通利用促進部会

部会長 (株)カリソニック・ハリソン 新井賢太郎社長

本市の魅力ある中心市街地整備へ向けての交通環境改善を図るため、安心して楽しく買物や散策等が出来る歩行者空間の形成を前提としながら、交通混雑の解消や乗り継ぎに配慮した新たな交通システムとしての都心循環バス運行の検討を開始した。既に他都市においては、交通不便地域の解消や高齢者対策、中心部の活性化等様々な循環バスが運行され、しかも行政との連携により運賃もワンコイン(100円)から無料まで多様な形態をとっており、自動車利用の多い本市においても、従来のバス交通を改善した利用し易いコミュニティ交通としての役割を担うべく、数年後の実験導入を目指したい。

12年度税制改正
商工会議所の要望活動に成果
相続税 非上場株評価引き上げ

中小ベンチャー企業支援を大幅拡充

「中小企業国会」と称された昨年末の臨時国会では中小企業基本法はじめ、数多くの中小企業関連法案が政府案どおり成立した。

商工会議所は、他の関係団体とも連携して強力な運動を進めてきた結果、次のような中小・ベンチャー企業支援税制が拡充された。

●相続税は、取引相場のない株式の評価方法の見直し・改善により、株式の評価額が相当に軽減されるとともに、延納の利子税の引き下げが図られた。

●中小企業投資促進税制等は、景気対策の観点から適用期限が1年延長されることとなった。

●確定拠出型年金税制は、企業拠出にとどまらず、自営業者や企業年金をもたない中小企業の従業員の個人拠出にも非課税枠が設定された。

このほか、パソコン税制や住宅ローン税額控除制度など、景気対策もしかるべく延長され、商工会議所が要望していた税目についてはおおむね盛り込まれた内容となっている。

●固定資産税は、負担水準の高い商業地等について、若干の負担軽減が行われることになった。

●エンジェル税制は、投資先のベンチャー企業が上場した場合、株の譲渡益を四分の一に圧縮する制度が創設されたり、青色申告の特別控除が55万円に拡大されるなどの減税も手当された。

●同族会社の留保金課税は、創業後10年以内の中小企業者と新事業創出促進法の認定事業者が非課税となった。

●エンジェル税制は、投資先のベンチャー企業が上場した場合、株の譲渡益を四分の一に圧縮する制度が創設されたり、青色申告の特別控除が55万円に拡大されるなどの減税も手当された。

●中小企業投資促進税制等は、景気対策の観点から適用期限が1年延長されることとなった。

●確定拠出型年金税制は、企業拠出にとどまらず、自営業者や企業年金をもたない中小企業の従業員の個人拠出にも非課税枠が設定された。

大いちょう

2000年を迎え、Y2K問題をクリアしたIT(情報技術)は、閏年問題に再度挑戦する。情報産業への期待は膨らむばかりで、既に平成9年度の付加価値額は47兆円と国内GDPの1割に達しているが、インターネットの利用人口も1,509万人と着実に増加し、携帯機器との組み合わせで更に高度な革命をもたらすであろう。

さて本年は、9月9日から11月5日に第17回全国都市緑化フェアが開催され、100万人の入場者を見込んでいる。注目されるのは環境問題としての緑の保全である。宇都宮市の緑は減少傾向にあり、平成7年度に15,950haあった森林や農地がこのままでいくと平成22年度には14,414haになると減少が予想されている。地球温暖化が叫ばれ世界的な森林枯渇の中で、本市でも「緑の基本計画」が策定されようとしており、区域に占める緑の総量割合を示す緑被率(樹材や農地のほか、公園や道路、公共施設、住宅、工場など民有地を含む緑の総量の区域に占める割合)等の目標値設定を検討している。

グリーンツーリズム(緑との共生)やエコツーリズム(自然保護を意識した観光)が盛んに行われようとしているが、観光立県を標榜する本県にとって緑化フェアを機に先取りした取り組みが求められ、革新的な情報技術を駆使した行政、市民、企業の一体的な運動として展開されることを期待したい。

杉並木オーナー制度や緑化預金にみられるが如く、明快な目標の設定と多方面のアイディアが、身近な環境保全と緑化の推進には不可欠となろう。

第5回 常議員会開く
特退共の基本給付利率など承認

当所は第5回常議員会を1月27日に開催、3案件について協議し次の通り承認したほか、報告事項を了承した。

◇宇都宮商工会議所特定退職金共済規程基本給付利率の改定

会員事業所の従業員を対象に運営している退職金共済制度の基本給付利率は、2・5％で運用されてきたが資金運用環境が悪化し好転を望み難く、現行の給付制度維持が困難であるため本年4月から基本給付利率を1・5％に改定する。

◇第17回全国都市緑化とちぎフェアの前売り券

今秋開催される標記「緑化フェア」の前売り券を、当所も販売して協力支援していく。

◇新規加入会員

18事業所が加入し、当所の会員数は8，403事業所（組織率36・3％）になった。

〔報告事項〕
○容器包装リサイクル法への対応
○宇都宮まちづくり推進機構について
○新時代の中小企業政策（中小企業庁）

委員会報告 企画経営委員会

1月17日、荒井副会頭を委員長とする「企画経営委員会」が、当面の諸課題と今後の進め方をテーマに開かれた。

当委員会は、委員長と会頭の指名する10名の委員で構成され、特に、当所の組織・財政及び事業のあり方等基本的事項について検討協議することにしている。

今回は、実質的には第1回ということもあり、特に宇都宮再発見事業の一つである「薪能」のあり方や、全体的な会議のもち方等を中心に協議を行った。また、保坂副委員長から公共交通の役割や循環バスの運行についての話があり理解を深めた。

今後は1ヶ月一度を目安に開催し、対応すべき課題に精力的に取組んでいくことを確認し終了した。

創業塾で開業支援
夢実現へ 連続講座開講中！

当所は、日本商工会議所と栃木県商工会議所連合会の共催で、1月から2月にかけて新規開業を目指す人達向けの連続講座「創業塾」を開催している。

同「創業塾」は、県内でも創業率の低下が指摘される中、ハイテクベンチャーだけでなく商店など一般的な開業にも対応して創業を支援するもので、現在48名の新規開業を目指す〝起業家〟が熱心に受講している。

研修は、開業作業で最もネックになりやすい資金調達、開業手続きの実務、収支計画の作成方法、ビジネスプランなど、創業者や専門家から講義を受けている。2月26日の第10回目まで全日程を修了すると、「新規開業支援融資」の申し込み資格を有する。

初回は、ホテルを退職し31歳で独立した宝木スタッフサービス㈱の藤井功社長が講義。ホテルや旅館などに配膳人を紹介する事業展開中で、「プライドを捨て、今までのキャリアをマイナスと考える位の心掛けが成功のポイント」と述べた。

続いて2回目は、市内で創業25年目のブティックを経営する白石千鶴氏が、生いたちから創業の契機までの半生を語り、「販売員を顧客から選ぶなどの発想の転換と顧客の視点を大切にしてきた。自分を信じ決断することがポイント」とアドバイス。3回目は、フラワーデザインを皮切りに満足のいく花材を揃えるため生花店経営を始めた小太刀昌子さん。従事ない教室を主体とした経営をデザイン力で3店舗を構える。「自分の信念を貫き、引けない一線を守って法人化を目指す」と語った。

景気低迷が続いているが当所では産業の活性化や雇用の受け皿ともなる創業の動きをバックアップして、経営相談・開業支援業務にあたっている。

中心部再生への海外事例 連載6

世界の各都市で、都市中心市街地の活性化のためにいろいろの対策が試みられている。世界各都市の活性化の試みを見たままにレポートし、宇都宮市中心部の再生と活性化への資料として供したい。

㈱総研代表取締役／那須大学講師 吉澤 光三
（建築学会員、都市計画学会員、土地環境学会員、土木学会会員）

歴史的建造物を活用した フェスティバル・マーケット

アメリカ合衆国独立運動タカ派の集会所に使われていた『ファニエル・ホール』を中心とする3棟の歴史的建造物を商業施設として再開発したボストンの「ファニエル・ホール・マーケットプレイス」を紹介する。

1．歴史の街、ボストン

ボストンは、1630年イギリスからの植民者によって成立した米国最古の都市である。現在人口55万人、合衆国13番目に大きい都市ある。古色蒼然とした北ヨーロッパ的な街並みは情緒があり、ボストン茶会事件などアメリカが独立のために戦った史跡が数多く残っている。しかし最近は、商業都市としての開発も進められ、高層ビルと歴史的建造物が混在するようになった。日本の京都と姉妹都市でもある。

2．ファニエル・ホール

ボストンの中心市街地に位置する『ファニエル・ホール』は、1700年代に建造され《自由発祥の場所》として、内部は図書館と軍事博物館になっている。独立運動当時の歩兵隊の制服や武器が展示されている。

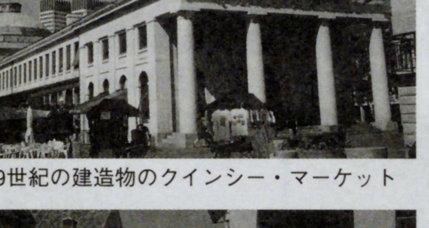
19世紀の建造物のクインシー・マーケット

3．ファニエル・ホール・マーケットプレイス

ファニエル・ホールの向かいには、19世紀後半に、漁港、肉市場として栄えた細長い市場の建造物が3棟残っている。

ボストン市は中心市街地の再開発の折にこれらの歴史の建造物の在る空間を、フェスティバル・マーケットとして活かした。

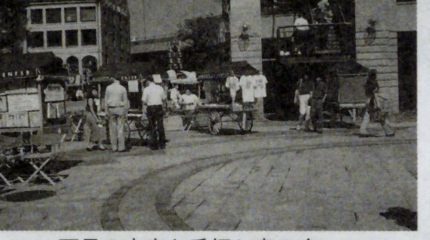
石畳の中庭と手押し車の店

市場だった由緒ある3棟の細長い建造物は外観を修復し、180余の小売店、レストラン、カフェ、ブティック、インテリアショップが軒を連ねる。さらに、古き時代を偲ばせる手押し車の店も並んでいる。

官庁街、オフィス街に隣接しているためビジネスマン達で賑わう。史跡も『ファニエル・ホール』を中心として徒歩範囲にあるので観光客も多い。年間1400万人が訪れる。

活気あふれるフェスティバル・マーケット

ファニエル・ホール・マーケットプレイスは過去の栄華と現在の活力がユニークに調和し、ボストンの中心街で人々の社交の場となっている。

調査年月日 1990年9月12日
次回は、ロンドンのドックランドの再開発

商工会議所の講演会・講習会

経営安定特別相談室セミナー
景気低迷のなかの銀行交渉戦略・ノウハウとは

銀行再編・金融当局方針・ペイオフの行方ほか、企業の資金調達体制整備の要点や銀行トラブルの回避法を解説します。

日程 2月23日(水) 13時30分～15時30分
会場 宇都宮卸商業団地(協) 大会議室
講師 P、J、S、P石井プランニング 代表取締役 石井正幸氏
内容
①金融不安列島下の企業の資金調達作戦
②預金者としての銀行監視ノウハウ
③取引銀行支店が消滅…？
④メインバンクの確立
⑤メインバンク依存からの脱却
申込 無料、定員100名 2月16日(水)までに当所商工振興課へ。

新入社員講習会

早期戦力化を目指し、社会人への脱皮と意識改革！

日時 3月15日(水) 10時～16時
会場 当所大会議室
講師 ㈱ホープ 代表取締役 澤田良雄氏
内容
①学生時代からの脱皮
②企業人としてのプロとは
③職場での人間関係はこうして作る
④ミスの心配のない仕事のすすめ方
⑤ビジネスマナーの基本
受講料 1名2千円
申込 定員100名 2月14日(月)から受付開始します。申込書と受講料を添え、当所商工振興課へ。

販売士資格更新講習会 2級・3級

小売商（販売士）の資格は、5年毎に更新する必要があります。

対象 平成6年度小売商（販売士）検定試験（第22回2級第34・35回3級）に合格した方、及び平成6年度に資格更新手続をした方。
日時
2級資格者 3月16日(木) 18時～21時
3級資格者 3月17日(金) 18時～20時
3月16日(木) 18時～21時
会場 当所会議室
講師 ㈲情報ビジネスコンサルティング 代表取締役 矢口 季男氏
当所専門経営指導員 稲村 一男
受講料 2級4，000円 3級3，000円（いずれも更新手数料込み）
申込 資格更新講習会受講申込書・資格更新認定申請書を記入し、受講料と旧販売士認定証を添え、2月23日(水)までに会員サービス課へ。
※更新期間（5年間）を継続して小売業に従事している方は、簡易講習により資格が更新できます。

謹告

宇都宮商工会議所の会員企業㈱アレフは、'96年に当所会員に登録された建築設計を営む事業所で、代表取締役社長の清水由行さんは、当所青年部理事で宮のまち創造委員会の委員長を務めています。

渦中の宗教団体とは全く係わりありませんので、従前通りご交誼賜りますよう御案内申し上げます。

㈱宇都宮丸魚 代表取締役会長 秋山議員が 大日本水産会から 功績者表彰に浴す

当所議員である㈱宇都宮丸魚代表取締役会長の秋山勇さんは、この度、永年にわたる水産卸売業の振興に尽力された功績が認められ、我が国唯一の総合中央水産団体である㈳大日本水産会から表彰を受けられました。誠におめでとうございます。

秋山会長は、昭和50年の宇都宮市中央卸売市場の開設に精力的に取組まれ、今日の中央卸売市場の基盤づくりに尽力されたのを初め、栃木県内、さらには全国的な立場から業界の発展に努められ、水産物の普及拡大に多大な貢献をされました。

また、平成4年から当所の議員としてご活躍をいただいておりますが、地域における食品流通業のリーダーとして、健康増進の観点からも、引き続きお魚の普及拡大に努められますよう益々のご活躍をご期待いたします。

議員登壇
大勢の先輩 友人に恵まれて

㈱宮本印刷 代表取締役 宮本 隆昌

1952年6月宇都宮市の印刷屋に3代目として、私は生を受ける。大学を卒業と同時に丁稚奉公として、東京の印刷会社に入社。2年後、23歳の若さで結婚。

翌年、宇都宮に戻り家業の手伝いを始めた。それほど人前に出ることもない毎日が続くと思われた頃、先輩の薦めで宇都宮青年会議所に入会。

我が人生最大の転機が訪れる。

入会3年目、3代目として会社を株式会社組織にし、代表取締役に就任。

家業に専念しなければ成らないとの思いとは裏腹に、一度に大勢の異業種の先輩と友達との出会いは、街づくりだ！、人づくりだ！、先ずは自己修練だ！、などと言いつつ「宮まつり」へどっぷり浸かる毎日へと変わっていった。何年か後、商工会議所に青年部が出来た。当然入会する。また先輩と友達が増える。

一日が何でこんなに短いんだ。忙しく、とても楽しい毎日がそこにはあった。

青年会議所を卒業し、商工会議所の議員の仲間にも加えて頂き、先輩と友人の輪は、広がる一方であった。

その間に、私たち夫婦に子供が誕生する。3人の娘を授かった。共にすくすくと育つ。親として3人に平等にと思い、幼稚園・小学校・中学校、果ては高校と、PTA役員として係わっていくことになる。ここでも大勢の先輩・友人が出来た。そんな娘も長女が今年成人式を迎えた。

ふっと3代目としての私自身を振り返ってみる。こんなことを思った。

そういえば、10数年前にコンピュータって何だ？、こんな疑問を持っていた私がいた。ところが、技術はおろか、膨大な情報を整理分類するだけでも大変なくらいに、デジタル技術の波は私の予想や想像をはるかに越える早さで進展し続けて、今やデジタル化は、大きなうねりとなって私の周りに押し寄せてる。

この多様化する中で、3代目としての更なる飛躍を図ることはなかなか容易なことではない。

しかし、時流を見据え、情報を収集し、それを確かな物として自分のものにしながら、私の出来るところから始めよう。

さあ、大勢の先輩と友人に囲まれて、新世紀を生きるにふさわしい私へ、そして企業へ、「みんなと一緒に走り出そう！」と…。

地域経済トピック
環境変化への適切な対応を

今日のような環境変化の激しい時代に、中小企業がその変化に的確に対応して行けるかどうかは、経営者の適確な状況判断と実践力に負うところが極めて大きい。

つまり、このような環境変化の中で、中小企業が健全な経営を維持していくには、経営者が変化の態様を的確に捉え、それに対する最善の方法を選択して、積極的に経営改善を図っていくことが必要です。変化にいかに迅速、適切に対応していくかが中小企業の今日的な経営課題であります。

経済構造の変革が産業構造等に多様な変化をもたらし、景気変動もこれまでとは違った軌道を辿っています。景気の低迷が長期間続いてきた中で、経営力によって市場競争力に差ができ、二極分化の形で企業間格差が生まれるなど、企業の維持のために真に経営力が問われる時代になってきています。

そのことからも、今後とも景気回復に大きな期待を寄せすぎて経営努力を怠っていては、競争に乗り遅れることになってしまうでしょう。その努力も従来型の経営を踏襲していただけでは、経営の安定を図ることは困難になってきていると言えます。

先般、国の中小企業政策も従来の格差是正を目指した一律支援から、発展に向けて自助努力を続ける企業への個別支援に重点を置く方向へと転換が図られたところであります。

このことからも中小企業は、多様な変化を真摯に受け止めて経営課題を的確に分析し、生き残りをかけて変化を先取りした独自性のある経営戦略や経営手法で、経営改善に積極的に取り組む姿勢が強く求められます。

そのために先ずは、企業信用の重要な要素とも言える財務内容を見直し、経営資産の効率的な活用を図る等、変化に対応して思い切った経営体質の改善が必要とされます。

このような経営努力によって、より信用力が高まり新たな取引や金融の道も開かれてくるものと考えます。

経営を担うのは、あくまでも経営者自身であることの自覚が望まれます。

栃木県信用保証協会 専務理事
木村恵治さん

西地区・大谷地区 移動商工会議所にご参加を！

日時 3月8日(水) 午後1時30分～午後4時
会場 城山地区市民センター 大谷町1059－5 ☎652－0621

各地区回り意見交換

内容
①概要説明「宇都宮地域における商工会議所の役割と諸課題への取り組み」
②意見交換「地域産業の振興と活性化」

当所の諸事業への取り組みや施策の普及活用についてご理解を戴くと共に、地域特有の問題等について意見交換します。

※会場の駐車場が手狭ですので、お誘い合わせのうえご来場ください。

特許制度の仕組み ②

福田特許商標事務所 弁理士 福田 尚夫（無料発明相談担当）

皆さんは®の表示を、ご覧になったことがあるでしょう。

例えば「味の素®」のように…。これは登録商標であることを意味します（因みに©は著作権の意）。

商標は「商品の顔」とも言われています。

もし登録された他人の商標を無断で使用すると、商標権の侵害として民事上の責任（差止め、損害賠償、謝罪広告など）に問われ、悪質な場合は刑事罰の対象（5年以下の懲役、または5百万円以下の罰金）となります。

何故商標がこのように保護されるかというと、「商品の顔」として築かれた他人のグッドウィルを犯し、また、1つの商標になじんだ消費者を惑わす重大な反価値行為だからです。

テレビ放映中のNHK連続ドラマ「あすか」に、扇屋一心堂の暖簾が出て来ます。扇屋のロゴマーク入りの菓子を贈られると、病人もベッドからはね起きて喜ぶシーンがありました。

商標にはこのように⑴出所表示機能、⑵品質表示機能、⑶広告機能、の働きがあるとされています。

商品の販売にあたっては商標の選定に細心の注意を払い、積極的に登録を受けるようにしたいものです。

税理士による確定申告書作成指導
無料 納税相談

個人事業主で決算書が作成されており、確定申告書の作成が困難な方を対象に税理士による確定申告書作成を指導する「無料納税相談」を次の日程で開設する。

日時 2月29日(火)～3月1日(水) 9時30分～15時30分
会場 当所大会議室
申込と問い合わせ先 当所経営相談課へ。

法律相談

毎月第2火曜日
日時 3月14日13:30～16:30
「受付」13:00～15:00（先着10名まで）
内容 PL法関係、売掛金の回収方法、不渡手形の処理方法、従業員の交通事故、不動産取引など
相談員 弁護士

発明相談

毎月第1・第2・第3金曜日
日時 2月18日 25日 3月3日 13：30～16：30
内容 発明・考案・意匠の創作商標の選定や、サービスマーク登録・特許オンライン出願に関する相談
相談員 弁理士

専門相談日

無料 それぞれの分野の専門家が相談に応じます
会場 宇都宮商工会議所2階会議室

税務相談

相談日 希望により調整 申込みは随時受付
内容 所得税・法人税・相続税 その他各種相談
相談員 市内を4地区に分け、最寄りの税理士が担当

ユーザ協会会員募集
ユーザ協会は公益団体として真にユーザの利益に結び付く活動を展開する郵政省認可の財団法人です
☆会員特典☆
「情報通信技術」の最新情報を提供します
●月刊誌「テレコム・フォーラム」の配布
●電気通信施設見学会の実施
●インターネット実践研修の実施
会員各社の「コミュニケーション教育」を支援します
●電話応対コンクールの開催
●新入社員セミナの開催
●ビジネス応対指導者セミナの開催 等
宇都宮地区電信電話ユーザ協会
会長 河合耕吉
ご入会および問合わせは ユーザ協会事務局へ NTT東日本栃木支店内 フリーダイヤル 0120-324032

Takayaユニフォーム
早く・安く・確実に
タカヤは、もう、はじめています。
新時代のクリエイティブなユニフォームづくり。
ワーキング・オフィス・サービス・メディカル…。
ユニフォームのことなら、ぜひ!!タカヤにおまかせください。
UNIFORM&FASHON
株式会社タカヤ商事
〒321-0973 宇都宮市岩曽町1377-82
TEL662-0812 FAX662-0813

メンバーズ・メウ No.92

❶入会メリット
❷商工会議所へ要望・提言
❸企業からのメッセージ

とちぎ銘酒館 酒々楽（ささら）

㈳栃木県酒業会館
本町12−31
☎622−5071

人には「これでなくては」というのが、誰でも1つ位はあるようだ。愛用したり味わったり、そうしたものが見つかった時の幸せ感は例えようがない。

美しい自然に恵まれ、古い歴史が息づく、とちぎ。風土が生み、人々の創意工夫が育んだ"名酒・美酒"がとちぎには沢山ある。未だ夜が明けきらぬ厳寒の早朝、立ちのぼる蒸米とともに酒造りが始まっている。

本町の県酒業会館1階に「とちぎ銘酒館 酒々楽」が昨年末にオープンし、とちぎの地酒を紹介しようと県内の蔵元41社から120余銘柄を用意。大吟醸から一般酒まで、1杯100円で試飲できる。左党にはたまらない魅力だ。

店内は60㎡で、ショットバー風。中央のテーブルは、直径1・5m程の酒樽のふたを装飾し、サービススタッフは全員がボランティアで交代で応待している。入場者は100円券が10枚綴りになった券を購入し、好きな酒を注文し立ち飲みする。酒を飲みながら、日本酒のことがわかるように、辛さや香り、味の特徴、酒米を記した目録等も用意されているほか日本酒の資料の閲覧やパソコンで蔵元の紹介も見られる。

「永い経験と技を磨きながら、「天下の逸品」にこだわり続ける杜氏達が自信を持って薦める地酒の数々。その中から、あなた好みの「この一品」が必ず見つかることだろう。それぞれの個性を、心ゆくまでご覧味あれ！。

○開館 平日17時〜19時

酒々楽憲章
一つ お一人様酒量の制限がございます
一つ お一人様ご利用金額に制限がございます
一つ 終了時間を守らせていただきます

ふれあい広場 共済制度加入事業所訪問 No.12

元気の源

ティエス機材㈱
代表取締役 和氣義規さん

宇都宮発の大変元気なグローバル企業が、ティエス機材である。

国内大型プラントの水処理機器販売と冷凍、空調、環境設備の資材卸業として着実に足場を固めており、景気に左右されない安定した経営を継続している企業である。

和氣社長のモットーは「人との出合いを大切にし出合った人には心をもって接する」ことで、その積み重ねが顧客数450社という盤石な基盤をつくり、更には社長の人柄に惚れ込んだ顧客がTSC会という70社あまりから組織される企業協力会をつくり上げた。

現在7名の従業員を率いて社長の率先垂範の下、常に客へのサービスを心掛け、スピードと気配り、緊張感をもって活動しており、大変明るい社風である。

本業でもある水に対しては大変な拘りを持っており、特にオリエンタル・ゼオライトセラミックスを使用した製水器は日本で始めて中国政府の公式な認可を得、中国主要都市で販売している。

経営者が健康で元気ならば企業も元気がでる、という考えのエネルギッシュな社長の源を垣間見る事ができた。

一生涯の医療保障を約束 終身医療保険 エルダ

万一の保険から生きるための保険、つまり年金や介護そして医療に関しての生命保険がクローズアップされています。

商工会議所は、会員の皆様が今一番必要とする共済制度を常に開発してきました。その一つが終身医療保険「エルダ」です。まもなく発売2周年を迎えますが既に加入者は1千名を超えました。

現在の健康保険制度や介護保険制度では、入院費用は補えません。不安定な経済状況だからこそ、将来のための備えが必要です。

終身医療保険エルダの特徴

①病気やケガの入院や手術を一生涯保障します。
②解約返戻金があり、掛捨てではありません。
③無配当で保険料が割安な共済です。
④医師の診査は不要です。
⑤健康な方であれば、70歳の方まで契約できます。

一生涯入院保障（5,000円／日）月掛金例

	男 性	女 性
30歳	4,635円	5,115円
35歳	5,260円	5,865円
40歳	6,110円	6,875円
45歳	7,310円	8,300円
50歳	9,085円	10,405円

70歳払込満了

☒問い合わせ先 当所会員サービス課 ☎637-3131
日本団体生命保険㈱ ☎637-7671

宇都宮の工業 ⑫

ランドセルを作り続けて50年

㈱坪井カバン製作所
代表取締役 坪井儀重さん
今宮2−12−8 ☎645−5999

ミレニアム2000年の入学用「ランドセル」の販売最盛期を迎えている。ピッカピカの1年生にとって何よりもうれしいのは、真新しい「ランドセル」で、教科書を何度も出入れして自分の名前を確認した事を、いくつになっても覚えている。

同社は、昭和42年に東京で創業、昭和50年に本市に移転した。県内で唯一、裁断から仕上げまで一貫製造し「ももちゃんランドセル」として、長い間多くの子供達に親しまれてきた。

坪井社長は26歳で上京して技術を修得、やがて製造会社を設立して以来、この道一筋に歩んできた。

製造開発にも積極的で、従来ベルトで止めていたランドセルのふたを磁石を使ったワンタッチ式の留め金具を考案して特許権を取得した。これが全国に広まり今なお、各メーカーで使用されている。

ランドセルは、機能性と耐久性が大切で、最近は学校から塾に直行する子供が多く大型化しているが、同社では大型でも軽量で使い安さに気使っている。特にランドセルの命ともいうべき肩ひもと背あての部分には丈夫な革を使用、糸も耐久性を考えて太い麻糸を使って要所を手縫いで丁寧に仕上げる。また、横マチの部分には、鋼鉄のバネを入れて型崩れしないように工夫している。完成までの工程は、500を数える。

「桜舞う中を新入生が大きなランドセルを背負って登校する姿を見る度に、感激し充実感を味わう。何よりの喜びで、大切に長く使って載きたいと、真心込めて作っている。

関東一円に個別予約販売している。商品見本を手にとって出来ばえを確認してもらいながら、余分な経費をかけず市価よりグンと安い製品を届けることに努めている。新販路拡長も図りながら、次の時代も高級ランドセルの良さを提供していく」と、今年76歳を迎えた社長が力強く語った。

日商簿記検定1級に13名が合格

11月21日施行した簿記検定試験で、当所1級受験者104名のうち難関を突破して13名（合格率12・5%）が合格した。

☆第94回日商簿記検定試験 1級合格者

黒後保之さん

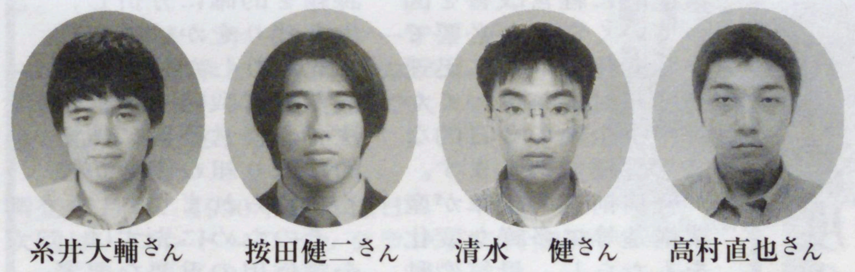

糸井大輔さん 宇都宮ビジネス専門学校
按田健二さん 宇都宮ビジネス専門学校
清水 健さん ㈱TKC
高村直也さん

佐藤真弓さん 宇都宮ビジネス専門学校
谷中玲宣さん 宇都宮ビジネス専門学校
細川 力さん 宇都宮ビジネス専門学校
福田 敦さん 宇都宮ビジネス専門学校

福田智彦さん 宇都宮ビジネス専門学校
白井佳代さん 宇都宮ビジネス専門学校
小森 元さん 宇都宮ビジネス専門学校
青柳貴俊さん 宇都宮ビジネス専門学校

マルケイ資金（小規模企業者の為の国の制度）

無保証人 無担保

資金の使途	限度額	利率	返済期間
運転資金	550万円以内（他別枠450万円以内）	年2.10%（平成12年2月1日現在）	5年以内の月賦（6ケ月以内据置可）
設備資金			7年以内の月賦（6ケ月以内据置可）

※別枠450万円の取扱い期間は平成12年3月31日まで

90日間タヒチアンノニ™を飲んでみませんか。

タヒチアンノニ™ジュースは、ノニの果実が原料です。2000年の長い歴史にわたり、タヒチの人々はこの果実を健康に役立てて来ました。わたしたちの健康な身体をつくるために必要な十分な運動と睡眠そして正しい食生活の中にタヒチアンノニ™ジュースを加えてください。

タヒチアンノニジュースの特徴
・有機栽培されております
・自然の環境で栽培されております。人工栽培ではありません。
・濃縮パウダーで作られたものではありません。
・保存料、砂糖、人工成分などは一切含まれておりません。

ビジネスリーダー募集中
アメリカ全土で大ブーム
創業1年目の売上高約40億円
創業2年目の売上高 140億円

タヒチアン™ノニに関するお問い合せ先
TEAM MORINET サポートグループ
〒320-0051 宇都宮市上戸祭町351-7 TEL/FAX 028-622-0024
お急ぎの方は：090-1531-6909 担当：菅原
タヒチアンノニは米国モリング社の登録商標です。この広告はモリンダインデペンデントディストリビュータにより作成されます。

元気な職場のユニフォームご提案致します！！

春はもうそこまで来ています♪。
今年は景気もやや上向きかげん…。
元気に新しいスタートをきりたいですね。
新しいスタートに、新しいユニフォーム
ご検討してみてはいかがでしょうか。
今すぐお電話おまちしております。

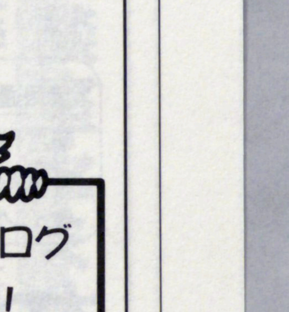

春・夏新作カタログ 続々入荷中！
お気軽にお問い合わせください。

ユニフォームの Aosho
株式会社アオショー
〒320-0851宇都宮市鶴田町1544-3
TEL 028-648-8888（代）
FAX 028-648-8883

情報アラカルト

ビジネス・スクエアの業界地域No.1勉強会

日 時 2月21日(月) 15時〜18時（個別相談13時〜14時30分）
会 場 アピア
テーマ 「大変だ！日本は!?21世紀の地域戦略」
内 容 21世紀の全国市場勢力地図はこう変わる
①第2次人口革命（栃木県はどうなる）
②21世紀のマーケティング戦略
③地域戦略の重要性が増す理由
会 費 一般1名18,000円
No.1会員は無料（1社複数参加可）
申込・問い合わせ先 ㈲ビジネス・スクエア 藤原まで ☎650−4411

学ぶ意欲をバックアップ 国の教育ローン

国民生活金融公庫宇都宮支店は、高校や大学、専修学校、各種学校などに入学、在学する保護者を対象に「国の教育ローン」を受付けている。

融資額 200万円
使途 入学時、在学時の学校納付金、受験費用や授業料、敷金・家賃、国民年金保険料、交通費など
返済期間 8年以内
返済方法 元利均等毎月払（ボーナス月増額返済やステップ返済可）
申込先 国民生活金融公庫宇都宮支店融資相談課 ☎634−7140

商い川柳 第35回 荒井宗明選

商人のもみ手指紋が浅くなる 毛塚ヒロ（主婦）
【評】時代の風にのれん靡かず。

ライターのパチンとここは禁煙車 駒場せつ子（主婦）
【評】決論にまだ遠い灰皿。

来年のことはふれぬ不況風 福士美枝子（いずみ食堂）
【評】景気の底に見えぬ泥沼

だるま市売子の顔もだるまめく 江部政司（江部酒店）
言い辛いことも薬局聞いてくれ 新みのる（縫製業）
南天も野草も活けて年の暮れ 大塚栄子（コスモ鋼業）
民宿の囲炉裡一升瓶が燃え 笹田スミ（主婦）
福の神乗せて忙しいシャトル便 鶴牧美佐子（主婦）
噂もう一人歩きをして育ち 宮田豊子（主婦）
売れゆきのも一つ足りぬ自動ドア 伊藤 一（自営業）

1. 投稿対象
会報「天地人」読者（会員に限りませんので、当会報をご覧の読者全員が対象です）
2. 課題
商工全般に関わる川柳
3. 要領（題は特定しません）
(1)毎月10日締切
(2)1人3句まで、住所・氏名・年齢・職業（事業所名）を記入して、葉書、手紙、ファックスにより、楷書で投稿してください。
(3)優秀作品を年間表彰。
■投稿先 当所企画調整課 会報「天地人」（商い川柳）係
〒320−0806 宇都宮市中央3−1−4
FAX028（634）8694

雷都物語 宇都宮らいとものがたり

お土産・贈り物は宇都宮の名産品
★百貨店・各メーカーなどでお求めください

R08-1柿の種 100g×9個入3,000円
R08-2柿の種 110g×4個入1,500円
栃木県産の自主流通糯米のみで生産しています。現代人の好みに合わせてシャリッとした歯ざわりに仕上げてありますので、どなたにも御賞味いただけます。
マルウ製菓㈱ ☎028-633-7201

R02-1栃木いちごジャム 1本（300g）…600円
R02-2栃木いちごジャム 2本入（300g）1,300円
R02-3栃木いちごジャム 3本入（300g）2,000円
完熟した女峰を風味そのままに、独自の製法でジャムにしました。
㈱マスキン ☎028-663-0151

雷都物語 え：ふくだのりえ

豊かな感性 輝く創造性 女性部創立10周年記念式典 実行委員会を発足！

開催テーマ／「人にやさしい社会をめざし 共に進もう女性経営者」
期 日／6月7日（水）、式典受付14時
会 場／宇都宮グランドホテル

はじめまして 新会員です どうぞよろしく

［会議所会員数 8,403事業所］

業種	事業所名	所在地	代表者
コンピュータソフト開発	㈱ランス	高根沢町宝積寺2304−14SSCT	鈴木 昭
一般貨物運送	㈲西田運輸	屋板町1559−7	西田 慎二
瓦屋根工事	津浦瓦店	大通り3−5−13	津浦 英夫
木造建築工事	㈲篠崎建匠	細谷町428−39	篠崎 孝二
電気通信工事	トーコー電気通信	鶴田町1964−123	野添 透
冷暖房設備工事	㈲マシコ空調	鶴田町3101−16	増子 幸一
中古車	㈲ガレージエルエーウインド	江曽島町1324−3	秋元 孝敏
飲食（ラーメン）	麺八珍	川俣町62−17	阿久津順也
健康食品	アロマルーム ティユル	駅前通り1−5−8	福島 陽子
ハウスクリーニング	クリーンアンドキープ	下栗1−9−9	滝川久美子
木造建築工事	㈲田二建築工業	東簗瀬1−39−4	田中 健二
総合建設	㈲城南工業	城南2−6−17	古谷 正吉
印刷	㈲優心	西大寛2−3−1	行稲 和利
コンビニエンスストア	福富流通㈲（ローソン宇都宮西川田店）	西川田町923−1	福富 幸久
土木建築工事	タカヒロ建設	駒生町3317−15	高橋 博
損保生保代理	㈲杉山	一条3−1−9大東京火災ビル内	杉山 房枝
ビル清掃	ケーズプロダクツ	東宝木7−1	谷田 克彦
エクステリア取付工事		瑞穂2−13−1市住30−86	桜井 明宏
エクステリア取付工事		下栗町578−3	佐藤 英久
仮設足場工事	菊池工業	若松原1−11−36	菊池 竹男
損保生保代理		上河内町大字松田新田481−5	鈴木 訓男
損保生保代理	㈲石川保険事務所	砥上町945−4吉沢ビル103	石川 道夫
飲食（お好み焼き）	お好み焼き味彩	御幸ケ原町155−32	笠間 一美
飲食（寿司）	㈲伊古奈（寿司・和食いこな）	陽東7−9−24	山田 清三
老人ホーム	㈱スプリングフィールド	明保野町4−19	田中 久雄
電気工事	村越電機	戸祭4−16−9	村越 誠一
仕出弁当	いっきゅう	上竜谷町1400−24	吉沢 礼子
不動産	㈲中央ホーム	鶴田町686	野中 敬子
出版印刷	編集工房トゥーワン	滝谷町18−7滝谷ビル2F	小林 俊和
火災報知機取付工事	永島防災	京町4−5	永島 卓
太陽光発電器取付工事	セラシステムサービス㈲宇都宮営業所	西川田町1025−3	村口 知由
木造建築工事	㈱専建工業	竹林町1247	上野 武
医療品	㈲若草薬局	若草4−4−1	堀江 秀郎
木造建築工事	岩渕建築	竹林町566−2	岩渕 登

会員増強運動実施中 めざそう10,000事業所の大きな輪

会員入会希望事業所をご紹介ください

宇都宮商工会議所は「会員1万名増強運動」を実施しています。子会社や系列会社・取引先企業など、商工会議所加入事業所に入会のお勧めをお願いします。（ご紹介の御礼に、記念品を差しあげております。）

連絡先 宇都宮商工会議所会員サービス課
宇都宮市中央3−1−4 ☎637−3131 FAX634−8694

宇都宮商工会議所 新会員紹介カードFAX通信

あなたのお名前 事業所名 電話

新会員ご紹介先事業所	代表者	住所	電話

☆コピーをしてFAX、または郵送してください

企業活動をサポートする公団の企業向け施設用地

「とちぎフレッシュシティシリーズ」

●宇都宮テクノポリスセンター（宇都宮市）
県の産業交流・工業技術センター機能を整備した高度技術工業集積地を造成中
●東谷・中島（宇都宮市、上三川町）
北関東自動車道上三川I.C（仮）と直結した復合型工業流通団地を造成中
●多功南原（上三川町）
新4号国道へ車で5分、抜群の道路アクセスと魅力的な価格で提供する工業団地！
●グリーンタウンしもつけ（国分寺町、南河内町）
JR自治医大駅前にひろがる住宅、事務所等用地
●グリーンタウン小山南（小山市）
優れた立地環境とインフラ施設の充実した四季彩の街

進出企業、募集中！

《詳しくは下記までお問合せ、資料請求ください。》
TEL03-5323-4723 http://www.udc.go.jp/business/
都市基盤整備公団 東京支社 都市整備部 施設用地供給促進課 担当：本間、前田、藤原

商い川柳 第3回 表彰

入賞者に楯を贈呈

会頭賞に 千葉マツノさん
居酒屋の餌に集まる雑魚の群れ

入賞者のみなさまが簗会頭と荒井先生を囲んで

会報天地人「商い川柳」の第３回表彰句が決定し、１月24日に当所会頭室で表彰式を開催、入賞した方々には選者の荒井宗明先生揮毫による表彰句を楯に刻して、簗郁夫当所会頭から贈呈した。

簗会頭は挨拶で「商い川柳コーナーは会員からも、大変喜ばれている。宇都宮の誇れる文化の１つとして小倉百人一首が挙げられるが、都市生活の中で川柳を詠むような文化的事業についても造詣深く取り組んでいく。地域経済の振興や活性化に、歴史や文化を活かした街づくりが望まれている。今後も連続入賞されるよう、一層精進されたい」と述べた。

荒井先生は「年間を通して時代を反映しているのが川柳。本地域における川柳も、繙けば二荒山神社に始まる。与謝蕪村は宇都宮で初めて俳号を蕪村と名乗り俳人としての蕪村が誕生したと伝えられ、先頃二荒山神社の境内に句碑を建立されたが、御本丸公園にもこれと対で姉妹句碑を建てたい。心が休まるような川柳を期待している」と述べ、各入賞句の詠み心を講評した。

表彰対象句は、平成11年２月号から平成11年12月号までに投稿された481句のうち、同コーナーに掲載された109句から選考、次の方々が入賞した。

（敬称略）

会頭賞　千葉マツノ

優秀賞　岡田泰子・大沢広明　江部政司・駒場せつ子　鶴牧美佐子・半田正兆　鈴木芙美子・鶴牧三千弥

専務理事賞　大河原信明

宇都宮市内46商店街へようこそ

うつのみや店自慢

宇都宮市商店街連盟ホームページ

http:// www. tsinet. or. jp/ utsunomiya-cci/ syotengai/ syotengai-index. html

〔宇都宮商工会議所ホームページからもリンクできます〕

http:// www. tsinet. or. jp/ utsunomiya-cci/

商店街連盟

ネットに情報満載

活性化へ ホームページ開設

宇都宮市商店街連盟（柿沼賢会長）は、インターネット上にホームページ「うつのみや店自慢」を開設した。

郊外型量販店の進出で中心市街地のみならず、地域商店街を取り巻く経営環境が厳しい状況にあり、先ず同ホームページを軌道に乗せ新たな販路・販売促進を図り、ビジネスチャンスを拡大することによって商店街活動も活性化させたい考えで、今後、情報をデータベース化して推進し、ネット時代の対応を思索していく。

「うつのみや店自慢」と名付け開設したホームページでは、市商店街連盟所属の商店街や店舗の最新情報を網羅して掲載している。

「商店街紹介」

商連に加盟する46商店街の沿革等を紹介。

「ショップガイド」

現在60余の店舗を掲載。

「ホットニュース」

商店街のイベント情報案内。

同ホームページに掲載を希望する事業所は、無料で受付けている。

◆問い合わせ先

商連事務局（当所商工振興課内）

薬膳餃子を召しあがれ

グランドホテル謹製

宇都宮グランドホテルの『薬膳餃子』が好評だ。

同ホテルは、結婚式で薬膳料理コースを設けて薬膳を前面に取り組んでおり、昨年末に漢方薬として使われるキノコの冬虫夏草やクコ、ゴマの３種類を『薬膳餃子』として発売。冬虫夏草は昆虫に寄生するキノコで、細かくきざみ餃子の具（キャベツやひき肉等）と混ぜ合わせ、皮にも戻し汁を練り込んだ。肺機能・慢性腎炎・心機能など、滋養強壮に効果があると伝えられている。

クコの実は、疲労回復・強肝・眼精疲労等に効能があるそうで、皮にもクコの実の戻し汁を加えた。ゴマは老化防止。ストレス・動脈硬化症に良いと言われ、餃子の具に練りゴマを混ぜあわせ、皮にも練り込んでいる。具はニンニクを避けて、材料の持つ風味を生かしている。

『薬膳餃子』は、同ホテルやJR宇都宮駅ビル内の「北京」でメニューに加えたほか、TDビル「ラ・フォンテ」などで持ち帰り用としても販売している。

薬膳餃子価格

●冬虫夏草　5個600円　持ち帰り　12個1,500円

●クコ　5個400円　持ち帰り　12個1,000円

●ゴマ　5個400円　持ち帰り　12個1,000円

県青年経営者団体協議会

21世紀の栃木を語る

渡辺知事迎え懇談会

栃木県青年経営者団体協議会（当所青年部等の５団体）は、１月18日に二荒山会館に於いて「渡辺知事を囲む懇談会」を開催、県内の青年経営者約100名が参加した。

渡辺知事は"栃木県政の今後の展望"をテーマに講演、「少子化対策として、保育料の見直しを検討している。ターゲットは共働き夫婦の子育て環境を整え、出生率を高めることが狙い。

国会等移転については、昨年の12月20日に那須地域が答申された。福島・栃木地域が総合評価で１位だったが、僅かなイメージダウンがあった。栃木県内に空港がないことと、知名度が低いことであったが、東京都に近接して自然が豊かであることが評価された。今後の誘致活動は北東地域の連携を深め、国に要望していきたい。

次に知事として嬉しかった事は、とちぎテレビの開局と日光市の二社一寺が世界文化遺産に登録されたこと。テレビの開局で、県民に県内情報をきめ細かく提供できる。また、東日本で初の世界文化遺産登録を期に、栃木県を全国に向けアピールを強化していく」と述べた。

会報 天地人

広告欄の申込み受付を開始

本紙「天地人」広告欄・平成12年度（４月号から平成13年３月号）の受付を開始いたしました。会報「天地人」は、市内の会員事業所を中心に毎月10日に１万部発行しております。

広告掲載は１回でも連続でも掲載でき、６回掲載すると１回分の料金が無料サービスになる特典があります。

広告掲載料（１回分）

Aサイズ　63，000円
（縦７㎝、横26・７㎝）

Bサイズ　26、250円
（縦７㎝、横13㎝）

※詳細は、企画調整課へ。

届けたい花いっぱいのメッセージ

第17回全国都市緑化とちぎフェア

マロニエとちぎ緑花祭2000

「緑ゆたかな街づくり」窓辺に花を、くらしに緑を街に緑を、あしたの緑をいまつくろうを全国統一テーマに、昭和58年から毎年開催されている『全国都市緑化フェア』が、平成12年９月９日から11月５日まで栃木県で開催されます。みぶ会場とうつのみや会場を舞台に、楽しみながら花や緑の大切さ、素晴らしさを体感できる58日間です。

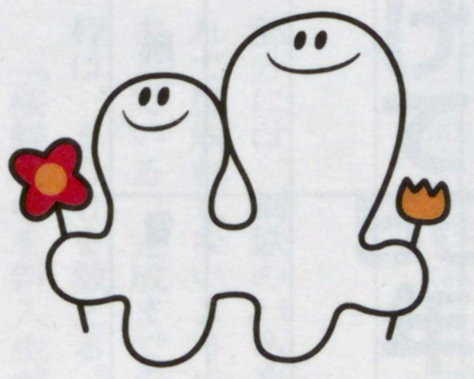

ぱなぱな

「クサカンムリ」をモチーフにし、花や緑を大切にする気持ちを持った人々の輪が広がってほしいという思いを表現したものです。

前売り入場券発売中！

大人用前売入場券は、商工会議所でお求めください
（当所の会員に限り、１枚につき200円を補助します）

	普通入場券		全期間入場券（パスポート）
	前売券	当日券	
大　人	1,200円	1,500円	2,500円
シルバー	600円	800円	1,300円
高校生	600円	800円	1,300円
小中生	400円	500円	1,300円

■全期間入場券は、期間中何度でも入場できます。

■以下は入場無料です。

①小学校就学前の乳幼児②学校行事等で入場する団体及び引率者③身体障害者手帳等各種手帳保持者との介護者