平成２年11月10日（毎月10日発行）　昭和43年４月11日第３種郵便物認可　定価 100円

宇都宮商工会議所

会議所ニュース

1990-11/10 VOL 326

発行所
宇都宮商工会議所
宇都宮市中央３－１－４
〒320 ☎３７－３１３１
編集兼発行人
藍原康裕
印刷所
(株)松井ピ・テ・オ印刷

会員の購読料は、会費に含まれています。

オリオン通りのアーケード「オープニングセレモニー」

主な内容

優良従業員1,375人を表彰……2頁
商調協……3頁
ご利用下さい 会議所の経営診断……8頁

優良従業員 1,375人を表彰

受賞者最大規模に

宇都宮商工会議所は、10月16日午後2時から二荒山会館に於いて、増山市長はじめ鬱麦田市議会副議長ほか産業界を代表する当所各部会長の列席を得て、「平成2年度優良従業員表彰式」を開催した。この表彰は、市内の279事業所から推薦された優良従業員に表彰状と記念品を贈るもの。22回目の今回、"勤続5年"を新設し、参加企業数・受賞者数とも最大規模となった。

20年勤続代表
栃木県食糧集荷協同組合 青柳 真砂子さん

受賞者は、企業や社会の貴重な財産

表彰式で当所藤井会頭は、「受賞者の皆さんは、言わば企業発展の原動力として立派な足跡を遺された戦士であり、その活躍を背景にわがまち宇都宮も大きく成長してきた。」と謝意を述べ、「真剣に、誠実に努められた方々こそ、企業にとっても社会にとっても貴重な財産。本日の受賞を新たな人生の出発点として、自重・自愛、大成されたい」と挨拶した。

また、受賞者を代表して鹿島建設㈱・岩上嘉雄さんが「職務を使命として忠実に、自分で納得のゆくまで頑張って来た。今日の感激を肝に命じ、柔軟な頭脳と健康な身体でもう一段踏ん張り、期待に応えて職務に励みたい。」と謝辞を述べた。

◆優良従業員表彰の各年度毎受賞登壇者（敬称略）

☆5年 ㈱栃木コクヨ 大和田敦子
☆10年 そのみ洋装店 渡辺 清子
☆15年 ㈱陽南荘 手塚 秀一
☆20年 栃木県食糧集荷(協) 青柳真砂子
☆25年 日立化成リビング工業㈱ 福田 光一
☆30年 ㈱明賀屋鉄工所 柳 英夫
☆35年以上 (資)鱒淵材木店 川又 皖二

河合順之助 当所前会頭が逝去

当所名誉会頭（前会頭）の河合順之助氏＝宇都宮信用金庫代表理事会長＝は、10月6日心不全のため逝去され、11月1日宇都宮グランドホテルに於て、宇都宮信用金庫・宇都宮商工会議所・栃木県主食卸㈱による合同葬が執り行われた。

河合前会頭は早稲田大学を卒業後、昭和6年に現在の同和火災海上保険㈱に入社、36年に同社を定年退職し、宇都宮信用金庫へ理事として入庫。昭和43年に理事長に就任、以来20有余年にわたり同金庫の最高責任者として庶民金融の領域拡大に務めた。その間、宇都宮商工会議所会頭のほか(県)商工会議所連合会々長、日本商工会議所常議員など要職にもあって商工業界の振興・発展に大きな足跡を遺され、勲四等瑞宝章を受章。

福祉社会の充実や厚生保護への尽力で、法務大臣表彰を受けた。

幾多の輝かしい業績をのこし、県内財界のリーダーの一人として君臨され、明るく温容な人柄だがその生涯は、自らを厳しく律して謹厳実直・誠実な経営を説く"信念の人"だった。ご逝去を悼み、謹んでご冥福をお祈り申しあげます。

高年齢者雇用対策室を発足

当所は、労働省と栃木県が本年度から3ケ年継続事業として実施する、「高年齢者地域雇用開発事業」の重点団体として指定を受け、高年齢者の継続雇用につながる環境整備を積極的にすめるため、"高年齢者雇用対策室"を設置して、その活動をスタートさせた。

企業の人手不足は、全業種にわたり依然として深刻な状態にあるが、高齢者は求職難が続いている。発足した「同対策室」は、県や職業安定所の協力を得て企業に対して高齢者の雇用促進を図るもので、①高齢者雇用開発方針の作成、②継続雇用制度導入の助言、指導、③高齢者向け共同事業所の設立・運営、などを行なうとともに、雇用者や求職者を対象にしたガイダンスを実施する。

新年賀詞交歓会

日時 平成3年1月4日(金) 午前11時～
会場 宇都宮市役所 14階大会議室
会費 1,000円

受付は、11月14日(金)から12月7日(金)まで。
ご希望の方は、当所総務課☎37—3131または、(市)商業観光課☎32—2434へお申し込み下さい。

(県)商工会議所議員大会で

栃木県商工会議所議員大会が10月26日宇都宮グランドホテルで、県内9商工会議所から300名の役員・議員が参加して開催された。

同「議員大会」では、商工業振興に対する功労として知事表彰・(県)連合会長表彰ほかの表彰が行なわれ、次いで「産業廃棄物処理施設の整備促進」や「中小企業経営者の事業承継対策」など7項目の要望事項を決議した。

〔当所関係被表彰者〕
☆知事表彰（敬称略）
常議員 坂本恒五郎
〃 粕谷 忠市
☆県連合会長表彰
常議員 市川 秀夫

商調協

西武百貨店の売場面積の増加計画など事前結審

当所の商業活動調整協議会が10月17日に開催され、各案件について慎重審議した。

◎㈱ロビンソン・ジャパンの総合割賦販売承認申請について

駅西口再開発ビルに出店する㈱ロビンソン・ジャパンが、(協)宇都宮専門店会の総合割賦を取り扱おうとする案件で、申請通り承認された。

◎㈱宇都宮ブックセンター他の、営業者（法第5条第1項他）としての届出

先に建物の設置者の届出は、東京電力DTFビルとして審議済案件で、その結論に基づく営業者の届出であるため、届出通り承認された。

承認内容

◇㈱宇都宮ブックセンター
店舗面積 934㎡
閉店時刻 午後8時
休業日数 年間16日
開店日 平成3年3月1日

◇㈱交通公社トラベランド
店舗面積 130㎡
閉店時刻等は、㈱ブックセンターと同様

◎㈱コマバ南宇都宮店の店舗面積増加届出（法第6条第2項）

計画書に基づく事前審議済案件で、届出通り承認された。

承認内容

店舗面積 239㎡
（既存面積 567㎡）
開店日 平成3年2月22日

◎西武百貨店宇都宮店の店舗面積増加計画について

継続審議されていた案件であるが、商店街活性化への期待性もあるため、次の通り事前結審した。

承認内容

店舗面積 6,735㎡
閉店時刻 午後7時
休業日数 年間42日
開店日 法定期間満了後

議員登壇

カード事業に思うこと

(協)宇都宮専門店会 理事長
㈱福田屋百貨店 取締役社長
議員 福田 直次郎

今でこそ財布の中に1～2枚のカードをお持ちの方が多いと思いますが、このカード事業の日本での草分けは、"日専連カード"と思っています。

日専連宇都宮会（協同組合・宇都宮専門店会）は、カード事業を始めて20年になります。

分割払の出来るカードとして、めずらしさや便利性も有ってかなり利用されたことからも、このシステムの成果によって顧客が沢山ふえた商店も多かったと思います。しかし、現在のカード業界は戦国模様をきわめ、信販系・銀行系・流通系・メーカー系など、発行総数は1億4千万枚を超え、乱発・乱売の様相で特に銀行系カードの伸びは著しいと考えられます。このような異常で厳しい競争環境の中で、日専連カードは分割払いの出来る地域のカードとして、また地域に愛され、且つ各商店も努力を払って居ます。商店経営にとって、これからのカード戦略が必須の重要性を持つことに常識化されており、管理を行う上で販売戦略にカード戦略を取り入れ（日専連との提携カード）、きめ細かな顧客管理をおこない、益々厳しくなるであろう他地区及び他業界からの販売攻勢に対抗して、小売商の特質をより経営に生かした新たなる発展のために、このカード戦略をとり入れて欲しいと思います。日専連宇都宮会は地域密着の理念のもとに、地元商店の繁栄を願って努力して居りますので、日専連カードに対する御意見なりを賜りたいと存じます。

Fashionable Uniform AOSHO
ユニフォームの専門商社
☎0286—48—8888代
オフィスユニフォーム・ブレザー
ホテル・レストランサービスウェアー
イベント・オリジナルユニフォーム
ワーキング・理美容ユニフォーム
調理、病院、学校、食品工業白衣etc
株式会社アオショー
ユニフォーム部（本社・ショールーム）
宇都宮市鶴田町1544-3（センチュリーへいあん隣り）
☎(0286) 48-8888(代) FAX 48-8883
フリーダイヤル 0120 0120—488887

オリオン輝いています
―楽しさと夢のある商店街目指して―

4月から改修工事が進められてきたオリオン通りのアーケードが完成、10月27日にオープンセレモニーが行われた。

24年ぶりに掛け替えられたアーケードは、以前より天井が2m高い11mのアーチ型で、国内で初めて特殊プラスチックのポリカーボネート板を使用した電動開閉式。全体的な明るさに工夫を凝らし、導入部のデザインにもキューブが採用されて、近代的で斬新な雰囲気に生まれ変わった。

このアーケードはオリオン通り商店街振興組合（木村明）理事長が、当所が実施した「商業近代化計画」事業の都心部商業の活性化に向けての具体的な提言を背景に、積極的に取り組みこの日を迎えたもので、増山市長や当所柴田副会頭らがテープカット。2千個の風船を放ち、自衛隊音楽隊と中央小マーチングバンドが祝賀パレードしたほか、中心部の各大型店もアドバルーンをあげて完成を祝うなど、終日華やかなムードにつつまれて〝新装オリオン通り〟がお披露目された。

委員会―部会 報告

創立100周年記念事業準備委員会

（七原義一委員長）

10月11日に開催。平成5年の当所創立100周年にむけて、記念事業の基本構想など総括して協議した。記念式典や記念誌の発行、イベントやフェアほか7千名の会員が集って参加いただけるよう意見を掌握して、検討を進めることになった。

商業小売部会・第1種大規模小売店分科会

（築　郁夫分科会長）

10月12日に開催。駐車場難と交通渋滞に悩む宇都宮市が、来年4月1日から店舗や事務所の面積に応じて駐車施設の設置を義務付ける「駐車場の附置等に関する条件の制定」や、「県内大型店出店計画状況」などについて情報交換した。

食品工業部会・食品業界若手交流会

（青木益治部会長）

10月19日に開催。市内の食品メーカー・百貨店など24社を組織して、「食品業界若手交流会」を発足させた。この交流会は、当部会活動の一環として経営や技術の情報交換を行うのをはじめ、食品業界での共通した課題の解決策の模索研究や食品工業部会に対する提言を行っていく。

◆食品業界若手交流会役員

○幹事長
㈱小林杢三郎商店
代表取締役　小林　丘
○副幹事長
㈱マスキン
専務取締役　斎藤　公則
青源味噌㈱
常務取締役　青木名保記
（敬称略）

金属工業部会視察

（鈴木貞夫部会長）

金属工業部会の会員事業所を対象に、10月23日～24日の両日、視察研修会を実施した。

視察先は富士重工業㈱群馬製作所・矢島工場で、スバル小型系のレガシィ、アルシオーネ、レオーネを製造し、緑化と騒音、汚水の完璧な集中管理で無公害モデル工場として注目されている。

情報アラカルト

障害者雇用を考える市民の集い

㈳栃木県雇用開発協会では、次の市民講座を開催する。参加希望の方は、同協会☎(21)2853へどうぞ。

日時　12月7日㈮午後1時
会場　コンセーレ（旧青年会館）
内容
○映画
「笑顔との出会い」
○講演
「思いやりとふれあいの心」
講師　芸能評論家・アナウンサー　馬場　政夫氏

☎ こんな時には電話を下さい……（秘密は厳守致します）
☀ 私どもが説得いたします……（経費は成功報酬のみ）

部長がヘッド・ハンターに狙われている
優秀社員が退職願いを持ってきた
有能幹部の様子が変だ、本音が知りたい

社員にヤル気を職場に活力を
――毎月訪問いたします――

ストップ・ザ・ハンティング
㈱高野企業経営研究所
宇都宮市松原2―5―21　栃木県木材会館4階
TEL0286―21―5653　FAX24―9760

活躍してます 経営相談のパートナー

振興委員の研究集会

本年度の栃木県商工会議所小規模企業振興委員・協力員の研究集会が、10月5日に二荒山会館で開催された。

この研究集会は、県内各商工会議所の振興委員と協力員が年に一度、一堂に会して実施しているもので、今回は約200名が参加して開かれた。

同研究集会では、当所から佐藤友春振興委員が日頃の活動状況を内容とした事例を発表、続いて宇都宮市渡辺都市開発部長が本市の都市計画について説明し、県立博物館・尾島学芸部長が「野州男児としもつけの女」と題して講演した。

また、終了後に本市の街づくりの現状として、釜川やシンボルロード、オリオン通り等を視察した。

新着図書資料

大店法が消える日

発行　日本経済新聞社

大型店対中小商店の15年戦争、また出店が自由化された場合の大店法存続・廃止論など簡潔に掲載されている。

※閲覧と貸出し（無料）は、商業振興課へ。

会議所短信

労働保険料の第3期分納付

納付期限は、11月末日です。但し、当所内労働保険組合に委託されている事業主は、19日が振替日になっています。所定の金額が振替できるように、残金の確認をお願いします。

※お尋ねは、工業振興課へ。

内容　本年5月30日に、通産省は大型店の出店緩和策をとり、商業活動調整協議会（商調協）での審議期間の短縮などを実施し、平成3年以降にはさらに法改正を含め、大型法適用除外地域を実現する段取りになっている。この大店法の運用緩和策を背景に、日米構造協議の衝撃・大店法の構造

労働保険に加入しましょう

労働保険は、雇用保険と労災保険とを総称したものです。製造業、商業、サービス業をはじめ、労働者を1人でも雇用する事業は、全て加入することが法律で義務づけられています。

雇用保険…労働者が失業した場合に、失業給付金の支給を行い、生活の安定と再就職を促進し、職業の安定を図ることを目的とし、あわせて失業の予防と労働者の福祉の増進のための事業を行う制度です。

労災保険…労働者が業務上や通勤途上での負傷、疾病、廃疾、死亡の場合にその労働者または、遺族に対して補償する制度です。

◎未手続きの事業主は、一日も早くご加入下さい。

事業主が行うべき労働保険事務を労働大臣から「労働保険事務組合」として認可された事業主の団体等に委託することにより、事業主に代わって保険加入の手続や保険料の申告納付等労働保険の届出等をすることができる制度が設けられています。

※詳細は、宇都宮公共職業安定所適用課☎㊳0369、宇都宮労働基準監督署労災課☎(33)4251又は、当所工業振興課へ。

きまわりかい
西村宗君

詰将棋問題

出題　6段　田辺　一郎

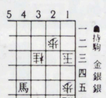

「ヒント」
攻めの手順に注意。5分で、初段～2段。

詰碁問題

出題　6段　小西　泰三

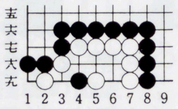

白を殺す手筋は…。

「ヒント」
コウでは失敗。ダメヅマリに導き、無条件で殺して下さい。3分で解ければ、有段の感覚。

（解答は、6頁）

ファッションユニフォーム専門店
企業イメージを感性で演出
ユニフォームはCIの重要なポイント
キャッチフレーズは，ジャストインタイム！
要るトキ・要るダケ・すばやく納品
早く・安く・確実に・いつでも追加OK（別注サイズも可）
多少にかかわらずお気軽にお電話下さい。

㈲タカヤ商事
宇都宮市岩曽町1377-82　FAX(0286)62-0813
☎(0286)62-0812㈹

ハイテク企業拝見 44

こんにちは 東京セラミックス㈱です

設　立　昭和47年12月
所在地　平出工業団地43－122
代表者　大島　秀夫
従業員　214人
資本金　1億4千7百万円

セラミック部品の販売を目的に創業、まもなく企業拡大のため本社を東京都港区に移転し社名を東京セラミックス㈱に改名した。商社部門に加え、金属材料の特殊加工部門を大田区に新設。その後、56年に本格的工場を宇都宮工場として平出工業団地に設立し、半導体部門の生産を開始した。さらに大森工場を移転集結して58年には宇都宮工場の増改築が完成、マグネトロン部品の製造販売を開始し、同年ブラウン管シャドウマスク加工やフラットマスク焼鈍の生産を開始した。昭和61年には企業の多角化を求めて、宇都宮駅東口にビジネスホテル〝スカイ〟を完成し、コンビニエンスストア〝スカイ・マート〟を開店するなど、経営理念である事業拡大へのステップアップが図られた。

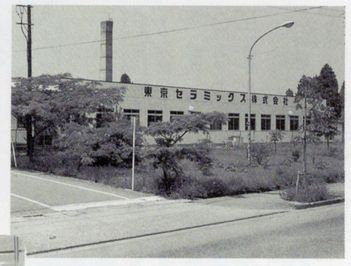

○高品質・低コスト・安定供給

62年には第2工場が平出工業団地に新築完成し、現在、小型ブラウン管シャドウマスクやブラウン管大型フレームの特表面処理などを生産している。宇都宮第一工場では、すぐれたロー付技術と厳密な品質管理により、電子レンジ用マグネトロンのセラミック組立部品を生産しているが、各工程において自動装置を導入し生産性の向上に努めている。なかでも、本年10月には組立工程において、最新技術による組立自動装置（ロボット化）を導入し、新しい技術の進歩にむけ努力している。また、開発研究室ではセラミック等を使用した、新しい部品の開発を行っている。例としてセラミックコーティングによる部品開発、セラミックコーティングについて説明すると、金属部材の表面を無機質材料（セラミック）で被覆（コーティング）すること。これを大別すると(1)鋼または耐熱合金の表面に耐熱性、あるいは耐酸性のガラス質のほうろうを焼き付ける。(2)酸素アセチレン炎、プラズマジェットなどの高熱噴流で耐火物粉末を溶融させながら、耐熱部材表面に結晶質の耐火物皮膜をつくる。(3)加熱した部材を耐火物成分を含む反応性ガス中において、熱分解あるいは気相反応によって表面にセラミックの皮膜を形成させる。(4)真空蒸着やスパッタリングにより、被膜をつくる（物理蒸着法）などがある。ジェットエンジン・ガスタービン・ロケットなどの高熱部分の耐熱断熱のために、アルミナや酸化クロムジルコニアの被覆研究が進められている。

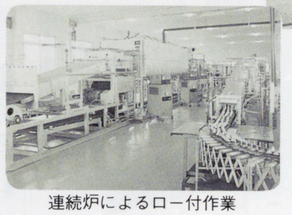
連続炉によるロー付作業

○未知の分野のあくなき挑戦

昨年の2月には、既〝スカイマート〟を白沢街道筋に移転併合して、ミニスーパー〝スカイ・マート〟を新設開店。

柔軟な対応力と行動力、加えて豊かな創造力と未来にかける若い力を結集し、〝柔軟な発想による、事業拡大への挑戦〟を基本理念として、21世紀を開く新しい技術の進歩に向けての努力が続けられていく。

※次回は、武蔵精密工業㈱宇都宮工場。

パソコン体験セミナー

日時　11月21日㈬・22日㈭各1日コース
　　9時半～16時半
会場　当所会議室
内容　(1)パソコンによる事務の合理化
　　(2)市販アプリケーションソフト紹介と実習
対象　市内の事業者、及び従業員
申込　定員20名、受講料千円、本誌とじ込みの参加申込書により、当所税務係へ。

詰碁・詰将棋・解答

詰碁の解答

黒1のホウリコミが、意表の好手。白2とかわって黒3へ切れば、白はアタリにできず、ダメヅマリの死。1で単に黒3は、白イでウッテガエシ。また、初手黒イは白2でコウですからいずれも失敗。

詰将棋の解答

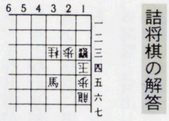

正解手順
▲2四銀　△1四玉　▲2三銀打△同歩▲2五金△同玉▲3五馬△1四玉▲1三銀成まで、9手詰め。

解説　初手▲2四銀▲2三銀打が手順の攻め（▲2四銀の時、△同玉は▲3五銀から▲2四金で簡単）、△同歩と取らせて▲2五金がとどめの金打、以下手順に追って詰み。

ポケットベルは、NTT
新機種も加わりますます便利に
NTT
数字でメッセージを伝える「3タイプ」
新登場
ディスプレイポケットベル
〔カードタイプ〕
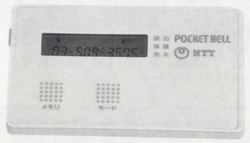
■保証金　15,000円
■毎月の使用料　2,700円
ディスプレイポケットベル
〔ペンタイプ〕

■保証金　15,000円
■毎月の使用料　2,600円
＊保証金は解約時にポケットベルと引き替えにお返しします。
＊上記料金のほかに消費税がかかります。(保証金を除く)
ディスプレイポケットベル
〔数字表示タイプ〕

■保証金　15,000円
■毎月の使用料　2,600円
■ポケットベルのお申し込み、お問い合わせ先
●NTT宇都宮支店　(局番なし)116
●NTT中央移動通信㈱　0120-112402

'91年度学生募集（願書受付中）
国家資格に強い！法学士号も取得！
◆やる気のある君を待っている◆
道は広く開かれている！
●本校の特色●
◆親元から通学し、中大法学士号取得を期す
◆中央大学法学部通学課程（法・政）転部を目指す
◆在学中の国家資格取得指導充実
◆就職指導部により適切な就職指導
◆生涯教育の要請にマッチした資格試験対策授業と講習会の実施
●本校設置コース●
中央大学転部コース
中央大学通教コース
法専専修コース
〈昼間部〉法律学科・専門課程 3年制・男女共学
聴講生コース　若干名（科目別）
国家試験対策講座　4月中旬～10月上旬 宅建・行政書士・夜間
資格　高校卒・卒業見込者（大卒・短大卒者の編入可）
選考　12/15・1/26・2/23・3/26・4/6（面接・調査書による）
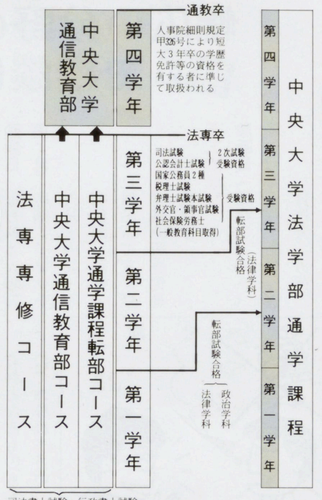

本校案内図

詳細は、切手300円同封、学校案内を御請求下さい。
中央大学連絡校
宇都宮法律専門学校
〒320宇都宮市西一の沢町9-16 ☎48－5572

栄冠の第1歩はここから始まる!!
大学受験 高校受験 宇都宮セミナー
特色
●受験雑誌・ラジオ講座etc.で活躍中の一流指導陣
●個人面接指導と添削指導の徹底
●成績優秀生に奨学金授与の特典
●最新設備と最適な学習環境
●自習室・コンピューター室・学生寮完備
講習会
●春期講習
●夏期講習
●冬期講習
公開模試
●セミナー模試
●宇大模試
●全予協模試
●進研模試
●代々木模試
●駿台模試
激戦を勝ち抜く〝総仕上げ〟集中必勝指導
冬期講習会
●12/26～1/7 高校受験
●12/27～1/7 大学受験
高3生 高卒生 単科ゼミ
英語　合格突破「総合英語」
英語　合格突破「英文法」
国語　完全征服「現代文」
国語　完全征服「古文」
数学　入試必勝「数Ⅰ」
数学　入試必勝「基・解」と「代・幾」
高1・高2生
◎大学入試に必勝を期す為には英・国・数の基礎固めが大切である。
◎英語・国語・数学
◎英語・国語
◎英語・数学
※2教科又は3教科で申込むこと
高校受験
中3コース
中学3年パーフェクトゼミ（英・国・数・社・理）
中学3年3教科ゼミ（英・国・数）
中2コース
中学2年パーフェクトゼミ（英・国・数・社・理）
中1コース
中学1年パーフェクトゼミ（英・国・数・社・理）
所在地・宇都宮市東宿郷1-6-1 ☎0286-33-6211(代)

会議所の経営診断

幅広い分野のブレーン集団が無料で相談に応じます

【中小企業診断士などの専門家が直接事業所へ訪問し、無料で相談に応じます。経営上発生する諸問題や、今後の経営のあり方などご相談ください。】

◆特別商業相談
診断日　毎月第３水曜日
項　目　経営分析・経営戦略・販売促進策・仕入計画・従業員教育ほか

◆商店個別診断
診断日　毎月第２火曜日
項　目　店舗レイアウト・外装・内装・照明色調・器具・備品ムード・経営戦略販売促進策ほか

◆工業診断
診断日　随時
項　目　工程・品質・人材教育・労務・財務管理ほか

◆建設業診断
診断日　随時
項　目　営業・工業・人事・労務・事務・財務

◆技術基盤強化支援事業
（エキスパートバンク）
業種を問わず、経営全般に関する相談に、大学教授や中小企業診断士・企業経営者等のエキスパートを派遣します。
項　目　生産管理・機械・金属・樹脂・繊維・縫製・木材・木製品・食品・建築・電気・化学・公害・工学経営・工芸（鋳造）・商業・税務会計・コンピュータ・環境衛生・海外進出・債権回収・ニューメディア・ファッションほか

※以上の診断事業は、全て無料ですが、内容によって有料となるものもありますのでお尋ね下さい。

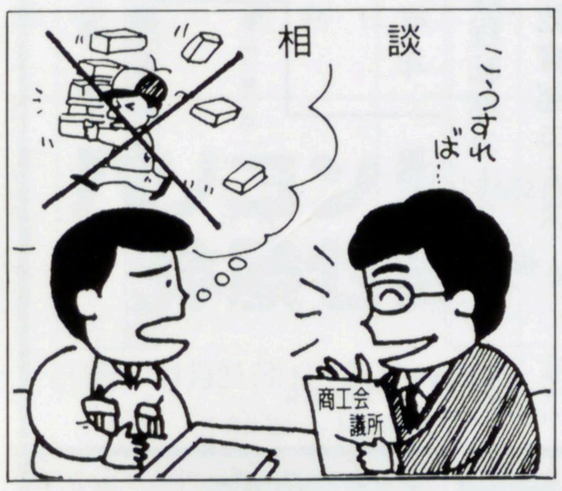

法律相談

毎月第２・第４火曜日

日時　11月13日，11月27日　13：30～16：30
〔受付〕13:30～14:30（先着10名まで）
内容　売掛金の回収方法，不渡手形の処理方法，従業員の交通事故，不動産取引など
相談員　弁護士

専門相談日

無料　それぞれの分野の専門家が相談に応じます。

発明相談

毎月第１・第３金曜日

日時　11月16日，12月７日　13：30～16：30
内容　発明・考案・意匠の創作商標の選定に相談にのり，出願に関する一切のアドバイスをします
相談員　弁理士

年末資金融資速報

年末を控えての商品仕入や、買掛・手形決済・従業員ボーナス等の諸経費支払にご利用下さい。
お申し込みは早めに。（11月中旬頃までに、お願い致します。）

制度名＼内容		限度額	利率	返済	保証人	担保	申込み先
（会議所）マルケイ貸付㊟	運転	450万円	年7.0%	3年以内（据置6ケ月以内含む）	不要	不要	商工会議所
	設備	500万円		5年以内（据置6ケ月以内含む）			
（国金）普通貸付㊟	運転	3,500万円	年8.3%	5年以内（据置6ケ月以内含む）	1名以上（法人は2名以上）	徴する場合もある	商工会議所 国民金融公庫
	設備			10年以内（据置2年以内含む）			
（市）年末資金㊟	運転	500万円	年5.8%（5.6）	11月1日～5月末日 5月末日一括返済	同上	同上	足銀・栃銀・宇信金・栃中信・富士・商工中金
（県）年末資金㊟	運転	500万円	年6.6%（6.1）	11月1日～3月末日 3月末日一括返済	同上	同上	銀行 信用金庫 信用組合 商工中金

利率（　）内は、保証協会付金利　※お問合せ、申込みは当所金融税務課まで

ビジネスシーンを再現 ビデオ・スライド 疑似体験しませんか

従業員教育に、当所のビデオカセット・スライド・映写機をご利用ください。

ビデオ

◎職場の基本シリーズ
①職場に緊張感を与え、効率アップする言葉づかい
②企業イメージを決める来客応対こそ、営業の最前線
③指示命令の受け方・報告の仕方は、仕事上手の基本
④ダラダラ社員がイキイキしてくる・職場認識と基本技術のルール
⑤ダラダラ社員がイキイキしてくる・仕事意欲と人間性のルール
⑥気配り電話応対で、企業イメージをグーンとアップ！　電話速習応対集

◎人事考課実務シリーズ
①社員がイキイキしてくる新時代の人事考課
②社員能力アップのための人事考課
③こんな評価が危い人事考課実践ケーススタディ

◎売上倍増への道「エクセレントサービス」
①毎度、毎度ありがとうございます
②サービス精神の神髄
③苦情歓迎
④なぜなら人間はミスをするから
⑤さようでございますです

◎ビジネス最前線
①遅れた報告
②切れたコミュニケーション
③部長の一喝
④無届直行（二谷英明・本郷功次郎さんが出演）

◎ひろ子さんがんばって（接客販売技術の基本）

◎ビジネスの基本が身につく心得帳
①マナー編
②仕事と付き合い編

◎会社をつぶす10の法則

スライド

経営・管理者、販売・生産実務、労務訓練など各種スライドを、豊富に揃えてあります。

※貸出しをご希望の方は、工業振興課へお尋ね下さい。