平成２年７月10日（毎月10日発行）　　昭和43年４月11日第３種郵便物認可　定価 100円

宇都宮商工会議所

会議所ニュース

1990-7/10 VOL 322

発行所
宇都宮商工会議所
宇都宮市中央３－１－４
〒320 ☎３７－３１３１
編集兼発行人
藍原康裕
印刷所
(株)松井ピ・テ・オ印刷

会員の購読料は、会費に含まれています。

栃木会館

主な項目

常議員会・通常議員総会を開催 …… 2頁
平成元年度事業と決算を承認
楽しくて、勇ましく、華やかで
今年の宮まつりは、8月4日(土)～5日(日) …… 3頁

平成元年度事業・決算を承認
常議員会・通常議員総会を開催

宇都宮商工会議所は、6月18日宇都宮ロイヤルホテルにおて、第1回常議員会並びに通常議員総会を開催した。今回は、運営委員長並びに流通対策委員長の委嘱替え、創立100周年記念事業準備委員会の設置並びに委員の選任や平成元年度事業報告・収支決算などの重要案件について審議し、議案のすべてが承認されたほか、永年勤続役員・議員を表彰した。

【審議事項】

第1号 平成元年度事業報告並びに収支決算について

第2号 運営委員長並びに流通対策委員長の委嘱替えについて

第3号 創立100周年記念事業準備委員会の設置並びに委員の選任について

第4号 「郵便検診サービス」の業務提携について

第5号 新規加入会員の承認について

第6号 永年勤続役員・議員の表彰について

事業活動の概要

1、意見活動

総じて順調に推移する経済環境の中で、とくに地域開発・都市基盤整備の観点から㈱商工会議所連合会に提案し、その決議をもって政府をはじめ関係行政機関に対し、次の通り要望又は陳情を行った。

(1)県立宇都宮産業展示館の効率的運営に関する要望、(2)求人対策に関する要望、(3)県内国道等の整備促進に関する要望。

2、地域開発の促進

本市中心市街地では、地方中核都市に相応しい都市機能の充実を図るため、JR宇都宮駅周辺再開発事業や地区更新計画が次々と策定、着工されつつあることから、当所でも上位計画との整合性を図りつつ、その推進について積極的に協力した。

(1)審議会あるいは行政機関との諸会議を通じて、都市計画の促進や民間活力の導入等についての要望等を行った。(2)「宇都宮コンベンションビューロー」の運営に参画し、地域活性化が期待できる各種会議、大会の誘致・支援に努めた。(3)東北本線「上野~黒磯間」の愛称・宇都宮線付与に協力し、平成2年3月10日誕生した届出が相次いで出され、積極的に調整が行われた。

4、経営改善普及事業の推進

小規模事業対策については、経営指導を補完する小企業等経営改善資金制度の利用普及に努めると共に、経営・経理・金融・税務等、各般にわたって事業の推進を図り、各種講演会・研究会を実施した。又、本年度も引き続き小規模企業が必要とする専門知識を有する者を小規模企業の要請に応じて直接派遣し、具体的かつ実践的な事項について指導を行う「技術基盤強化支援事業（エキスパートバンク事業）」を実施し、指導を行った。

小規模企業共済制度は、平成元年度672件の加入をみて、13年連続して中小企業庁長官表彰及び中小企業事業団表彰を受賞した。

5、福祉・共済事業の推進

(1)会員の福利厚生事業として成人病検診を2コースにより開設した。(2)会員の共済制度については、制度発足以来20年の実績を築いた普通共済をはじめ、個人年金、火災共済、又平成元年10月1日に新たに関東自動車共済㈱と業務提携をした自動車共済等、各種共済制度の普及に努めた。

※その他、広報及び調査活動の充実に努め、企業経営に係る情報の提供を積極的に行った。

運営委員長・流通対策委員長の委嘱替え

（敬称略）

○運営委員長　七原　義一
○流通対策委員長　増渕　幹男

在任功労役員・議員を表彰

今回の通常議員総会で、当所の役員・議員を9期25年在任の次の方々が、会頭から表彰された。（敬称略）

常議員　田中　精次
〃　木村　波二
〃　鈴木勘次郎
〃　簗　郁夫

女性部会がスタート

初代部会長に中村喜久美氏

当所では、本年度の重点施策として女性部会の設立をあげ、設立準備を進めてきたが、関係各位の協力により去る6月29日宇都宮グランドホテルに於て、『設立総会』を開催、規約及び平成2年度事業計画を承認、初代部会長に中村喜久美氏を選任した。

◆女性部会役員（敬称略）

会　長　中村喜久美
副会長　辻　純子・佐藤　賀子
〃　渡辺　安枝・根村恵美子
幹　事　赤松　昌子・今井芙美子
〃　小平　房子・斎藤　光子
〃　轟　愛子・中村千栄子
福田　泰子

平成元年度収支決算

〔一　般　会　計〕

収入の部　（単位・円）

勘定科目	決算額
1．会費	98,413,500
2．事業収入	27,924,093
3．交付金	9,335,000
4．委託料	600,000
5．手数料	349,500
6．寄付金	0
7．負担金	3,240,000
8．雑収入	2,666,722
9．繰入金	3,000,000
10．繰越金	28,032,099
合計	173,560,914

支出の部　（単位・円）

勘定科目	決算額
1．事業費	45,005,031
2．管理費	78,024,504
3．繰入金	21,500,000
4．出資金	1,000,000
5．予備費	0
合計	145,529,535

〔中小企業相談所会計〕

収入の部　（単位・円）

勘定科目	決算額
1．補助金	120,478,054
2．一般会計繰入金	10,500,000
3．各種団体負担金	3,347,000
4．手数料雑収入	15,156,370
5．過年度収入	0
6．繰越金	11,607,106
合計	161,088,530

支出の部　（単位・円）

勘定科目	決算額
1．経営改善普及事業費	131,236,792
2．倒産防止特別相談事業費	1,919,793
3．一般事業費	8,494,974
4．管理費	5,957,684
5．過年度支出	637,655
6．予備費	0
合計	148,246,898

第15回 ふるさと宮まつり

飛び入り参加を歓迎

宮盆踊り

楽しくて、勇ましく、華やかで

真夏の夜の祭典「ふるさと宮まつり」は、8月4日㈯~5日㈰午後5時から9時まで、大通りをメイン会場に開催されます。15回目を数える今年の宮まつりは、例年に増して充実したパレード・みこし・郷土芸能・お囃子に加えて初参加の太鼓が勇壮に初日のエンディングを盛り上げます。2日目には、昨年残念ながら台風の影響で中止になった新規種目の〝宮盆踊り〟に、既に1千人を越える踊り手が参加登録されており、趣向をこらしてフィナーレを飾ることになっています。職場の方々はもちろん、ご家族揃ってご参加ください。

ふるさと宇都宮の、潤いと活力に満ちた文化の薫る街づくりへ願いを込めて、〝ふるさと宮まつり〟にほとばしるほどの情熱で取り組む若者達に、心からのご支援をお願いします。

議員登壇

一枚の写真

三共物産㈱代表取締役
議員　矢野文郎

人生50年と言われた言葉も、今は昔…。食文化の改善、医学の進歩等により平均寿命70~80才とどんどん伸びています。

私も学生時代はスキー・スケート・登山等、スポーツに関しては、多少なりとも自信がありました。

しかし、社会人になってからの趣味と言えば、ゴルフと酒飲み。

そんなある日、右肩に痛みを覚え、日を追うごとに右手が上がらなくなってしまいました。医者の話では、40肩とか…。さらに1~2年は治りませんとの、つれない返事。ある6月の日曜日、石橋の菖蒲園で花が見頃との新聞記事を目にした私は、思い出した様に学生時代に山の風景写真を撮り続けた古いカメラを取り出し、花菖蒲を写しに出掛けました。

現像した写真を手にした私は、花の美しさを改めて知らされた感じがいたしました。カメラ店の店主からは、おほめの言葉までいただき、それは私にとって快いものでありました。

〝俺にもなかなかセンスがある〟とうぬぼれ、以後様々な花々を写し続けました。しかし、これが見事に失敗の連続で、そんな私を見かねた先輩に誘われるまま、日光霧降高原へニッコウキスゲの撮影にと向かいました。

当日は、朝から小雨。こんな日に写真撮影でもあるまいと思いながら、重い資材を担ぎ、久しぶりの山歩き。そして、さほど期待感もなく現像した写真の中の1枚に、私は感動してしまいました。友人達からも、コンテストに出品してみてはと、大変なほめ様でありました。この1枚の写真がもとで私は、休日にはカメラを片手に、何処か花のある場所へと出掛ける今日この頃であります。

今では、趣味は?と聞かれると即座に、「花の写真です」と答えています。気取ることなく、優しく花を凝視つめ、花の美しさを印画紙に残しています。

今私は、50にして新たな趣味を見つけた気がいたします…。

ポケットベルは、NTT
新機種も加わりますます便利に

NTT

数字でメッセージを伝える「3タイプ」

新登場

ディスプレイポケットベル
〔カードタイプ〕

■保証金　15,000円
■毎月の使用料　2,700円

ディスプレイポケットベル
〔ペンタイプ〕

■保証金　15,000円
■毎月の使用料　2,600円

ディスプレイポケットベル
〔数字表示タイプ〕

■保証金　15,000円
■毎月の使用料　2,600円

＊保証金は解約時にポケットベルと引き替えにお返しします。
＊上記料金のほかに消費税がかかります。(保証金を除く)

■ポケットベルのお申し込み、お問い合わせ先
●NTT宇都宮支店　(局番なし)116
●NTT中央移動通信㈱　0120-112402

新たな事業展開をもとめて…

異業種交流会開く

当所は市と共催で、本年度の「宇都宮市異業種交流会議」第1回全体会議を、6月22日に当所会議室に於いて開催した。

この会議は、次代を担う若手経営者等が、各々の持つ独自のノウハウや技術情報等を相互に交換して、経営意識の向上、相互啓発を行うことによって新たな事業展開の可能性を追求することを目的とするもので、2年間継続する予定。

参加者は、製造業を中心に24社。当日は、参加指定企業への指定書交付後、異業種交流カタライザーの㈱高野企業経営研究所々長・高野幸夫氏が、「異業種交流とは…」と題して基調講演を行った。

委員会－部会報告

街づくり・流通対策・交通対策合同委員会

（柴田智男委員長）
（増渕幹男委員長）
（大平一巳委員長）

6月22日開催。中心商業地の活性化と都市計画との整合性を図ることを主眼に当所が昨年度策定した「商業近代化フォローアップ事業」の主要計画課題について報告、特に①A地区（バンバ周辺）で進められている再開発事業に係る公共施設としての地下共同駐車場建設の提案、②済生会宇都宮病院移転後における同地区の公共用地敷地利用として多目的広場などの活用と地下に大駐車場配置の提案、③中心部の面的回遊性を高めるために釜川周辺の横道（パッサージュ）開発について、説明が行われ意見交換を行った。各委員からはこれらの提案事項について今後、行政計画に十分反映させるべきとの意見が多く出された。

交通運輸部会役員会

（鈴木勘次郎部会長）

6月12日に開催。昨年度の部会活動を報告後、本市におけるモータリゼーションの急速な進展による諸問題や、駐車場誘導案内システム・東西交通網の問題、ほか山積する諸問題を互いに持ちよって意見を交換、今後の事業運営に反映していくことにした。

商業卸部会役員会

（箕輪勝朗部会長）

6月18日に開催。昨年度の事業報告後、本年度の事業計画について協議した。

事業計画では、本市の都市計画の現状把握、及び地方卸売業の課題等に関する研究を行うとともに必要に応じて分科会活動を実施することとし、又、街づくりの観点から先進都市の視察を実施し、視察先として仙台市があげられた。

建設部会役員会

（荒井　祥部会長）

6月18日に開催。昨年度の部会活動を報告後、本年度事業計画について協議した。事業計画では、都市基盤の整備促進のための政策提言、就職ガイダンスの開催、チチハル市（中国）からの研修生受け入れ、セミナー・情報交換会・視察研修会の実施等について検討した。

商業小売部会・第一種・第二種大規模小売店合同分科会

（簗　郁夫分科会長）
（上野勝弘分科会長）

6月19日に開催。昨年6月通商産業省より発表された「90年代流通ビジョン」の提言、及び先般の日米構造協議でまとめられた中間報告を踏まえて、去る5月30日を以て施行された「大店法の運用適正化措置に関する通達」の内容について説明会を行った。

一般工業部会役員会

（永井　登部会長）

6月28日に開催。昨年度の事業報告後、本年度の部会活動について協議した。

事業計画では、行政への提言活動を前提として、産業廃棄物処理場をめぐる諸問題、及び外国人雇用問題について研究を深めると共に、当部会企業の若手を主体としてメンバー構成を行い、本市食品工業界における共通の問題、及びその対応策について検討し、積極的な部会活動を展開することになった。

商業小売部会・第一種大規模小売店分科会視察

（簗　郁夫分科会長）

6月21日に開催。大型商業施設「NOA（ノア）」及び「ニッケコルトンプラザ」の視察研修会を実施した。

〔視察先概要〕

○NOA（ノア）

平成元年3月25日、ジャスコが醤油の町・野田市にオープンしたショッピングセンター。キッコーマンの広大な土地を利用し、全体を〝森の中の生活遊園〟ととらえ、地上65mの観覧車など遊園地施設等も配している。

○ニッケコルトンプラザ

昭和53年11月25日、市川市にオープンしたショッピングセンター。小売業とは無縁な「日本毛織㈱」が自社工場の跡地を利用し開発を行い、自らショッピングセンターのオペレーション主体として、キーテナント（ダイエープランタン）をはじめ各テナントを主導している。

☎ こんな時には電話を下さい……（秘密は厳守致します）
☀ 私どもが説得いたします……（経費は成功報酬のみ）

部長がヘッド・ハンターに狙われている
優秀社員が退職願いを持ってきた
有能幹部の様子が変だ、本音が知りたい

社員にヤル気を職場に活力を
――毎月訪問いたします――

ストップ・ザ・ハンティング
㈱ 高野企業経営研究所
宇都宮市松原2－5－21　栃木県木材会館4階
TEL0286－21－5653　FAX24－9760

商調協

西武百貨店宇都宮店の店舗面積増加計画など4件を審議

当所の商業活動調整協議会が6月25日に開催され、大店法に基づく届出等について慎重審議を行った。

【承認案件】

○㈱ロビンソン・ジャパンの、大店法第5条第1項他の届出

㈱ロビンソン・ジャパン（イトーヨーカ堂の100％出資会社）が現在建設中の、宇都宮駅西口第一地区再開発ビルに出店する届出であるが、既に建物設置者の届出による審議は終了している案件である。

〔承認内容〕

店舗面積　2万㎡
閉店時刻　午後7時
休業日数　年間42日
開店予定日　2年10月10日

○㈱ロビンソン・ジャパンの総合割賦販売承認申請

前出㈱ロビンソン・ジャパンが宇都宮店において、総合割賦販売を行おうとする申請である。

（斡施業者・日本信販㈱）

○㈱うえのユーマート（同鶴田店）の、大店法第3条第1項の届出

㈱うえのユーマートが市内鶴田町（外環状計画道路沿い）に、食料品・衣料品スーパーマーケットとして出店しようとする建物設置者としての届出である。

〔承認内容〕

店舗面積　1、490㎡
閉店時刻　午後8時（年間90日午後9時）
休業日数　年間12日
開店予定日　3年6月11日

【継続審議案件】

○西武百貨店宇都宮店の店舗面積増加計画

現在建物を建設中の曲師町共同ビル（オリオン通り）に新たに出店する計画であるが、既存店舗と地下部分で接続されるため店舗面積の増加計画となった。新たな部分は新業態として、専門性の高い生活・趣味雑貨等を取り扱う予定である。

〔計画の概要〕

増加面積　本館2、084㎡
新館5、938㎡
閉店時刻　午後8時
休業日数　年間36日

これは便利！車内に置いてご利用を駐車場マップ

お中元・ボーナス商戦真っ只中、本市中心部の交通渋滞緩和に少しでも役立てようと、「市中心部駐車場マップ」を作製した。

この駐車場マップは、駐車場の場所をよく知ってもらい、百貨店の駐車場待ちなど年々渋滞の一助としてまた、本市が平成4年度に導入しようとしている「駐車場誘導案内システム」や本年度計画を組む「共通駐車券」発行のワンステップとしての狙いもあって作製されたもの。

同マップは、A4判・ビニール製で保存用。表には駐車場の場所や進入経路・官公庁はじめ主な施設や建物がタウンマップ的感覚で掲載され、裏面には各駐車場の収容台数・営業時間や市の名所旧跡の案内も載っている。ビニール製の書類ばさみに印刷してあり、車検証などをはさんで常時車の中に置いておくと大変実用的。

※この「駐車場マップ」を差し上げますので、商業振興課へお尋ねください。

清原球場

いまプロ野球がおもしろい プレイボウル！今年は2試合

過去2年連続してプロ野球公式戦が開催されている宇都宮清原球場で、今年は大洋－ヤクルト戦と日本ハム－近鉄戦の2試合が行われる。

特に日本ハム－近鉄戦は、宇都宮市体育文化振興公社の自主事業として誘致に成功したもので、同公社は来年以降のプロ野球公式戦の開催定着のきっかけにしたいとしている。

◎大洋－ヤクルト戦

8月10日㈮　18時開始

前売り券は、7月7日10時から、市体育館・東武百貨店・福田屋百貨店・清原工業団地管理協会・下野新聞社で取り扱う。

◎日本ハム－近鉄戦

9月9日㈰　13時開始

前売り券は、7月14日から市体育館・東武百貨店・福田屋百貨店・清原工業団地管理協会で発売。

※両ゲーム当日は、駐車場が少ないため、JR駅西口と東武駅西口から運行する臨時バスを利用すると便利。

詰碁問題

出題　6段　小西　泰三

黒先

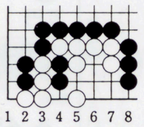

白を殺してください。

【ヒント】1手目の急所は、見易いでしょう。3手目好手で、白をダメヅマリに導きます。5分で解ければ、2、3級。

（解答は、6頁）

詰将棋問題

出題　6段　田辺　一郎

【ヒント】角のフル活用。5分で3級。

（解答は、6頁）

社歌のある会社は発展しています！

●案内書を無料でお送りいたします。お問い合わせはお気軽に電話、FAX、ハガキでどうぞ！

●当社が制作した、宇都宮市内の企業はじめ、他県企業の社歌を見本として貸し出しております。
●創刊35年（旬刊『企業経営』発行）の社歴と信用にかけても、立派な社歌をおつくりします。

株式会社 新日本企業経営研究会文化事業部
宇都宮総局　〒320 宇都宮市昭和1丁目1番22号 昭和ビル4F（県庁西隣）
☎0286-25-8122　FAX 0286-21-7561
本　社　〒101 東京都千代田区岩本町2丁目14番12号
☎ 03-866-8875　FAX 03-864-9589

ハイテク企業拝見 40

こんにちは 日清製粉㈱宇都宮工場です

操業開始　明治43年8月
所在地　今泉1―4―43
工場長　三浦　丈祐
従業員　85人
資本金　150億円

日清製粉㈱（本社・中央区日本橋小網町）は、明治33年10月群馬県館林の地で製粉企業として創業した館林製粉㈱が前身。以来、明治・大正を通じ工場の増設、新設及び他社との合併を重ね、昭和3年鶴見工場の完成により総能力は全国第1位となる。この間、当社の製品販路は拡大し、海外輸出も第1次大戦を契機としてその端を開いた。第2次大戦後、いち早く工場設備の近代化・改善を行い、能力アップ・生産の合理化を図った。30年以降、所得の増加につれて食生活の向上、多様化等著しいものがあった。その変化に対応するため経営の多角化に踏み切り、36年配合飼料の製造・販売を開始、以後食品・化学・エンジニアなどの事業に進出した。これらの新規事業は、いずれも成長を遂げ、

現在の「総合食品会社」としての地歩を固めた。

○「90年企業」の基盤は、さらにたくましく

創業以来、粉（小麦粉）への徹底したこだわりが、今日の当社を支える基盤となっている。製粉事業部門は、わが国で消費される小麦粉の3分の1以上を製造・販売している。これは日本最大であり、世界でもトップクラスにランクされるビッグメーカーである。技術開発に力を入れ、研究所は業界では他に例をみないハイレベルなスタッフを揃え、品質向上・品質管理・生産工程の改善・物流システム・食品加工技術の開発と、常に同業他社をリードしつづけている。

宇都宮工場は、JR宇都宮駅北方約5百m、正門は白沢街道、後は東北本線の間に位置している。工場の歴史は古く、明治43年に当時大日本製粉㈱と合併し、当社の宇都宮工場となり今日に至り、東北・北関東一帯に小麦粉を供給している。

○テクノノジーが時代を創造する

いまから70年以上も前に理化学研究所室を設け、さまざまな研究開発を行ってきた。世界で初めてビタミンB6の単離・合成に成功したのをはじめ、常に時代をリードする数多くの成果をあげてきた。こうして蓄積された高度な技術をもとに、バイオテクノロジーを駆使した多彩な研究開発が行われている。

バイオ事業は、食品、医薬品、畜産・飼料の3分野からなり、特に事業化が期待されているのが「受精卵分割移植技術」である。また食品分野では、小麦から起泡性・乳化性などをもつ食品たんぱく素材を量産する技術を確立している。さらに医薬品分野では、効ガン剤の開発など、将来に多くの期待のもてる新薬開発が数多くある。

これと同じく当社には、最近世界的に注目を集めている「パウダーテクノロジー（粉体に関するさまざまな技術）」がある。この分野において、世界最高級の技術を有している。

本年創業90周年を迎え、日清製粉グループの総力を挙げ、21世紀への飛躍を期している。

※次回は、宇都宮機器㈱。

詰碁・詰将棋・解答

詰碁の解答

黒先白死

黒1は眼形の急所、白2のとき黒3が好手です。黒5まで白は、左右からオス手なしのダメヅマリの死。

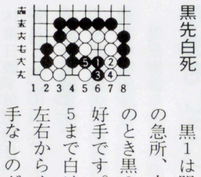

詰将棋の解答

正解手順

▲2一角△2三玉▲2四金△同銀▲3二飛成△1三玉▲2二龍まで11手詰め。

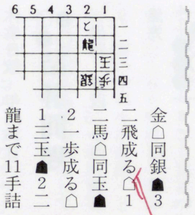

解説

初手▲2一角は俗手だが、この一手、△2三玉の時▲2四金捨てで玉の上部脱出を防ぎ、▲3二飛車成る△1三玉と逃げた時、▲1二角成り捨てで角の2段活用。以下△同玉に▲2一歩成りから▲2二龍で詰め。

中小企業 人手不足対策緊急資金

設備資金	運転資金
3,000万円	5,000万円

所要経費の80%以内
年利 4.45%
取扱いは県内の銀行及び商工中金

※詳細は、当所金融税務課へお尋ねください。

カトーデンキは、
お客様の立場に立った情報、サービスを提供しています。

ヤング向けAV商品、新家電商品など
オリジナリティーあふれる商品展開
品質一番
安値一番
サービス一番
にチャレンジする
安心してお買物の出来る店

カトーデンキ宇都宮AVCenter
宇都宮市上横田町字一里山767-2
TEL 0286(59)5073(代)

カトーデンキ販売株式会社
本社　茨城県水戸市桜川1丁目1番25号
大同生命水戸ビル内　TEL 0292(24)9600(代)

トップライトからの朝日でめざめ
木の香りに包まれベッドに入る
そんな生活をあなたに提案します

生活の中に木の香りとまぶしいばかりの
光を取り入れた家で暮してみませんか!

BOIS（ヴォア・ハウス）
宇都宮市上戸祭町5番地17
飛龍建設株式会社
TEL(0286)25−1621(代)
展示場　宇都宮市鶴田町1512番地
宇都宮西総合展示場内

Fashionable Uniform AOSHO

「このユニフォームが好きだから働くのが楽しい」
といってもらえたらとてもうれしい……

オフィスユニフォーム・ブレザー
ホテル・レストランサービスウェアー
イベント・オリジナルユニフォーム
ワーキング・理美容ユニフォーム
調理、病院、学校、食品工業白衣etc

株式会社アオショー
ユニフォーム事業部（本社・ショールーム）
宇都宮市鶴田町1544-3（センチュリーへいあん隣り）
☎(0286) 48-8888(代) FAX 48-8883
フリーダイヤル 0120 0120−488887

◉初級管理者講習会

【急速に進む経営環境の変化に伴い企業も人も柔軟な変化と対応が望まれ、管理者がこうした状況に順応できる指揮・監督能力を身につけるための講習会です】

日時　7月27日(金)　午前10時～午後4時
会場　当所大会議室（2階）
対象　係長・主任クラス
講師　KAE山城経営研究所　常務理事　市川　覚氏
内容「新管理者…飛躍の決め手」
定員　50名（受付順）
申込　受講料（2千5百円テキスト・昼食代を含む）

定験検試

【愛されて伸びゆく店に販売士】
3級小売商（販売士）　7月11日(水)（締切済）
2級　〃
を添え、工業振興課へ
共催　宇都宮市・宇都宮市商店街連盟

主催行事 お知らせ

宇都宮商工会議所
〒320 宇都宮市中央3-1-4
☎37－3131　FAX 34－8694

◉初級簿記講座（後期）

【前期に続いて、後期の簿記講座を開催します。この講座は、市内に居住する方や市内の事業所に勤務する方を対象に、簿記の初歩から3級程度の基礎的な勉強をします。】

日時　8月21日(火)～12月14日(金)　毎週火・金（全33回）　18時半～20時半
会場　当所大会議室（2階）
講師　県立宇商高教諭
対象　市内居住者・勤務者（但し、学生を除く）
申込　7月20日(金)から受付定員60名、受講料6千円を添え、金融税務課へ
共催　(市)教育委員会

技術向上・人材開発に

◉あなたの企業に専門講師を派遣…

出前教育研修

【研修を希望する企業へ講師が直接出向き、職場活性化・品質管理・生産管理等について指導助言を行い、管理能力や技術の向上、及び生産効率等を図ろうとするものです】

内容
Aコース（管理能力の向上）
Bコース（職場の活性化）
Cコース（5Sの進め方）
Dコース（品質管理）
Eコース（コストダウンの方法）

募集企業　4事業所（先着順）小人数の研修可
※A～Eコースは、各々原則として6時間（2時間で3日間）のコースで、費用は無料です。

申込
詳しい資料の請求、申し込みは工業振興課工業係へ

【情報化社会の担い手】
10月3日(水)（締切8/29）
ワープロ（4級）
9月9日(日)（締切8/8）
〃（1・2級）
10月7日(日)（締切9/5）
【古くて新しい計算用具】
珠算
10月28日(日)（締切9/19）
【オフィスで活躍】
英文タイプ
11月10日(土)（締切10/9）
【企業発展の担い手、経理マン】
11月18日(日)（締切10/17）
※申込、お尋ねは業務課へ

売り出しやイベントに 抽選器を 紅白幕 ご利用 下さい

宇都宮市商店街連盟では、抽選器と紅白幕を貸出しています。イベントや売り出し・展示会など、各種の催事にご利用下さい。
※申し込みは、当所業務課へ

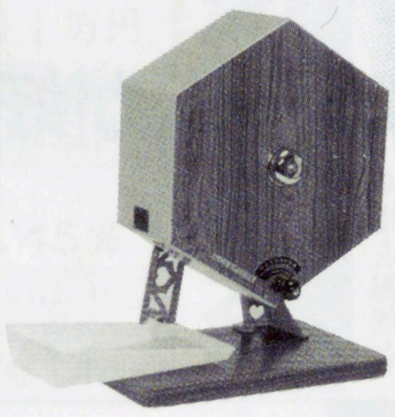

抽せん器貸出料金（1台…円）

1日	2,500
2日	4,500
3日	6,500
4日	8,000
5日	9,500
6日	11,000
7日	12,000
8日	13,000
9日	14,000
10日	15,000

紅白幕貸出料金（1張…円）

第1日	800
第2日	1,400
第3日	1,900
第4日	2,300
第5日	2,700
第6日	3,000
第7日	3,300
第8日	3,600
第9日	3,900
第10日	4,200

法律相談

毎月第2 第4 火曜日
日時　7月10日，7月24日　13：30～16：30
〔受付〕13:30～14:30（先着10名まで）
内容　売掛金の回収方法，不渡手形の処理方法，従業員の交通事故，不動産取引など
相談員　弁護士

専門相談日

無料　それぞれの分野の専門家が相談に応じます。

発明相談

毎月第1 第3 金曜日
日時　7月20日，8月3日　13：30～16：30
内容　発明・考案・意匠の創作商標の選定に相談にのり，出願に関する一切のアドバイスをします
相談員　弁理士

ビジネスシーンを再現 ビデオ・スライド 疑似体験しませんか

従業員教育に、当所のスライド・映写機・ビデオカセットをご利用ください。

ビデオ

◎職場の基本シリーズ
①職場に緊張感を与え、効率アップする言葉づかい
②企業イメージを決める来客応対こそ、営業の最前線
③指示命令の受け方・報告の仕方は、仕事上手の基本
④ダラダラ社員がイキイキしてくる・職場認識と基本技術のルール
⑤ダラダラ社員がイキイキしてくる・仕事意欲と人間性のルール
⑥気配り電話応対で、企業イメージをグーンとアップ！　電話速習応対集

◎人事考課実務シリーズ

①社員がイキイキしてくる新時代の人事考課
②社員能力アップのための人事考課
③こんな評価が危い、人事考課実践ケーススタディ

◎売上倍増への道「エクセレントサービス」
①毎度、毎度ありがとうございます
②サービス精神の神髄
③苦情歓迎
④なぜなら人間はミスをするから
⑤さようでございますです

◎ビジネス最前線
①遅れた報告
②切れたコミュニケーション
③部長の一喝
④無届直行（二谷英明・本郷功次郎さんが出演）

◎ひろ子さんがんばって（接客販売技術の基本）

◎ビジネスの基本が身につく心得帳
①マナー編
②仕事と付き合い編

◎会社をつぶす10の法則

スライド
経営・管理者、販売・生産実務、労務訓練など各種スライドを、豊富に揃えてあります。
※貸出しをご希望の方は、工業振興課へお尋ね下さい。