平成２年４月10日（毎月10日発行）　昭和43年４月11日第３種郵便物認可　定価 100円

宇都宮商工会議所

会議所ニュース

1990-4/10 VOL319

発行所
宇都宮商工会議所
宇都宮市中央３－１－４
〒320 ☎３７－３１３１
編集兼発行人
橋本邦男
印刷所
(株)松井ピ・テ・オ印刷

会員の購読料は、会費に含まれています。

シンガー日鋼前桜並木

主な内容

常議員会・通常議員総会
事業計画・予算を承認 …… 2～3頁
'89を振り返って
写真で綴る会議所の1年 …4～5頁

第10回 常議員会・通常議員総会を開催

活力ある地域経済と豊かな福祉社会を!!

宇都宮商工会議所は、3月22日㈭当所大会議室に於て、第10回常議員会並びに通常議員総会を開催した。今回は常議員会と通常議員総会を同時に開催し、役員の選任や婦人部の新設を含む新年度の事業計画・収支予算等について審議し、承認された。

南木五郎平参事
(事務局長)

藍原康裕専務理事

長尾明敏副会頭

【審議事項】

第1号 役員等の任免について
(1)副会頭の選任について
(2)専務理事の任免について
(3)常議員の選任について
(4)参与の委嘱について
(5)参事(事務局長)の任用について

第2号 平成元年度予算の補正について
第3号 平成2年度事業計画並びに収支予算について
第4号 当所事務規程の一部改正について
第5号 当所婦人部会の設置について
第6号 商工調停士の委嘱承認について
第7号 新規会員の加入承認について

副会頭に長尾氏

新専務理事に藍原氏昇格

当所の副会頭は定数4人で昨年7月に全員が改選されたが、栃木マツダ販売㈱会長だった植木芳太郎副会長が再任1ヶ月後の8月に急逝し、以来1名空席となっていたが、富士重工業㈱宇都宮製作所常務取締役所長・長尾明敏氏を補充選任し、また藍原康裕常務理事の昇格を決めた。

専務理事の交代は、橋本専務理事が任期途中で勇退することに伴うもので、事務局長を兼務していた藍原氏の後任には、3月末に市を退職する南木五郎平理財部長を当所参事兼務局長として迎えることが承認された。なお、この日の会議で宇都宮信用金庫・河合耕吉理事長と、㈱スズテック鈴木貞夫代表取締役の2名が常議員に選任された。

平成2年度 事業計画基本方針

平成元年度のわが国は、大きな歴史の変り目をかつてない豊かさの中で越年した。

本年も下期にかけて緩やかに減速するとの観測もあるものの、全体として引き続き拡大基調を維持するとの見方が強い。しかし、世界の政治経済情勢の急激な変化と、緊迫する日米経済摩擦など国際的にも難問が山積し、国内的には不安定な政局・消費税問題・深刻な労働力の不足傾向等々、今後に大きな懸念材料を抱えている。

本市の経済も総じて安定基調で推移し、本年もこれを持続するものと思われるが、旺盛な事業拡大気運の中、異常な地価高騰と労働力需給のひっ迫が大きな障害となって、企業の経営環境をますます厳しいものとしている。

当所は、このような情勢をふまえて行政省庁との連繋を更に密にし、適宜適切な意見活動を展開するとともに、当面次の重点目標を定めその事業を推進する。

記

1、栃木県及び宇都宮市における各種上位計画との整合性を図りつつ、都市再開発の促進、交通問題の解決等の都市基盤の整備、とくに中心市街地における再開発事業を推進し、県都に相応しい都市機能の充実に努める。

2、産業構造・流通機構の変化等に対応し、中小企業とくに小規模事業者に対する経営改善普及事業、事業転換診断等を積極的に推進する。

3、慢性化しつつある求人難への対応策について問題点の把握に努めるほか、その解決策等について積極的な意見活動を行う。

4、商業者の近代化への体質改善策と合わせて地域商業全般の振興を図るため、中小小売商業と大型店との共存共栄のための調整に努める。

5、地域の総合的な活性化を助長するため、各種大会誘致等を積極的に推進し、宇都宮コンベンションビューローの活用を図る。

6、商工会議所創立100周年記念事業の具体化を図るため準備委員会を設置する。

商工調停士を選任

商工調停士の任期満了に伴い、今回の常議員会で承認を得て、次の方々が委嘱された。(敬称略)

鈴木税務会計事務所所長　鈴木　良亮
常議員
㈲長瀬文具店代表取締役　長瀬　弘
常議員
㈱永野工務店取締役社長　永野　光雄
常議員
㈱花塚製作所　花塚　正
取締役会長
㈱富田製作所　松崎　武
顧問

平成2年度 収支予算

●一般会計

収入の部　(単位・円)

勘定科目	本年度予算額
1 会費収入金	96,050,000
2 事業収入金	26,800,000
3 付託料金	5,700,000
4 数料金	680,000
5 付金入金	400,000
6 担収入金	1,000
7 繰越金	4,000,000
8 雑収入	2,000,000
9 繰入金	3,000,000
10 繰越金	28,000,000
合計	166,631,000

支出の部

勘定科目	本年度予算額
1 事業費	48,200,000
2 管理費	96,930,000
3 繰出金	18,501,000
4 資金	1,000,000
5 予備費	2,000,000
合計	166,631,000

●中小企業相談所会計

収入の部　(単位・円)

勘定科目	本年度予算額
1 補助金	123,590,000
2 一般会計繰入金	15,500,000
3 各種団体負担金	3,200,000
4 数料収入	10,509,000
5 年度収入	1,000
6 繰越金	8,200,000
合計	161,000,000

支出の部

勘定科目	本年度予算額
1 経営改善及事業費	142,790,000
2 倒産防止特別相談事業費	1,850,000
3 一般事業費	8,150,000
4 管理費	6,610,000
5 年度支出	600,000
6 過予備費	1,000,000
合計	161,000,000

議員登壇

宇都宮線誕生に思う

藤井産業㈱代表取締役会長
会頭　藤井　清

今年3月10日に、「宇都宮線」が誕生しました。駅構内の案内板に宇都宮線の文字を見る時、何か本市が一廻り大きくなった様に感じます。

2、3年後には、本市のイメージアップに大きな影響を及ぼすものと思います。更に商工会議所議員・職員の皆様にも厚く御礼申し上げます。

宇都宮線誕生の背景にはJRの皆様に心から御礼申し上げると共に、当日の祝賀会にご協力いただいたロータリークラブ・ライオンズクラブの皆様、泉ヶ丘小学校の皆様、そして各デパート・商店街連盟の皆様、完全に東京の通勤圏に入りました。東京へのお買物・観劇も日常の事となり、東京資本の進出も増大しました。

本市商工業も、逐次東京圏に編入されつつあります。

この現実をどう認識するか…、一方でビジネスチャンスは大きくなりますが、反面、競争の激化により急速にその存在価値を失ってゆく羽目に陥ることも考えられます。何れにしても、宇都宮線誕生を契機として本市も近代都市へ衣替えの時期になりましたし、50万都市は目前に近づいて参りました。

都市人口の増大と共に、ビジネスチャンスは確実に拡大していきますので、私達は、希望をもって積極的に前進したいものであります。駅西口の再開発事業も順調に進んでおりますし、都心部の再開発も気運が盛り上って来ております。活力ある商工業と緑豊かな近代的文化都市を目指して、商工会議所一同力を合わせて頑張って参りますので、よろしくお願い申し上げます。

新幹線の定着と共に本市は、完全に東京の通勤圏に入りました。東京へのお買物・観劇も日常の事となり、東京資本の進出も増大しました。

本市商工業も、逐次東京圏に編入されつつあります。

この現実をどう認識するか…、一方でビジネスチャンスは大きくなりますが、反面、競争の激化により急速にその存在価値を失ってゆく羽目に陥ることも考えられます。何れにしても、宇都宮線誕生を契機として本市も近代都市へ衣替えの時期になりましたし、50万

2×4 ウッディー・ハウス

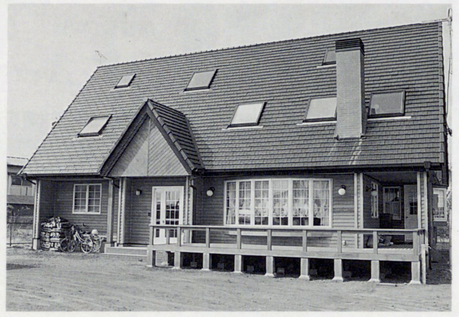

空間を自分の夢やイメージに膨らませ
自然な木の香りを肌で感じとり
しあわせがよみがえる!

● BOIS(ウッディー・ハウス)
宇都宮市上戸祭町55番17号
飛龍建設株式会社
TEL(0286)25-1621(代)
展示場　宇都宮市鶴田町1512番地　宇都宮西総合展示場内

郷土の未来 ゆたかに伸ばす商工会議所

宇都宮商工会議所

▲企業の担い手、オフィスで活躍

▼会議所の検定試験

▼建設部会視察「世界デザイン博覧会」(10月)

第21回 会員大会

10月25日
栃木会館小ホール

◀永年勤続優良従業員
1,080名(219事業所)を表彰

▶記念講演
「政治討論会のうらおもて」
NHK解説委員 小浜維人

シンボルロード
ファンタジー
(11月 中央通り)

ふれあいに1,400名
秋晴れ快汗！さわやか親子マラソン

11月5日
県総合運動公園

なんでもナンデモ相談日

マロニエプラザ落成式
(栃木県立宇都宮産業展示館)

創ろうふるさと宇都宮 21世紀への礎

▲都市再開発委員会
「今、なぜ地方都市の駐車場か…」

▲県知事との懇談会(11月)

▼地域冷暖房プラントと
インテリジェントビル視察

▼産業観光開発委員会
「コンベンション都市をめざして」

▲藤井新会頭を
囲んで(8月)

会議所は企業の要 地域の灯

'89年を振り返って

「宇都宮線」出発進行

JR宇都宮線誕生

早期の要請 実現を祝って

宇都宮線が付与された時刻表示板

新宿駅発着の新特急なすの

国際花と緑の博覧会

キャラバン隊一行がPRに

臨時議員総会(7月4日)で新会頭に
藤井清氏を選出

'90高卒者採用
懇談会(7月)

各種講演会 講習会を開催

◀販売技術講習会(10月)

▼楽しくレッスン
試したくなるほど…
新規事業の
英会話講座

であいとふれあいの広場
ふるさと宮まつり

仏オルレアン市長が参加したオープニングセレモニー
▲

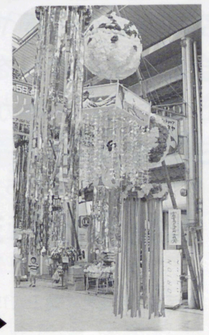

オリオン通りの七夕まつり▶

21世紀への魅力ある商店街づくり

商業活性化のマスタープランを策定

商業近代化フォローアップ事業

社会経済情勢の変化に伴い、都市化の進展・消費行動の変革など、地域商業に対する意識にも高次な感性が醸成されつつある。

当所は、このような変化に対応するため、昭和59年度に「商業近代化計画」の見直しを行い、都心部商業の活性化に向けての具体的な提言を行った。しかしながら策定以降、シンボルロード街路事業、都市景観整備事業、及び釜川河川水辺環境整備事業、さらにはJR駅西口再開発事業等が次々と着工される中で、新たな視点に立った都心部商業の地位を確立し、他の活性化策との整合をとりつつ有機的結合を図るため、新たに「フォローアップ事業」を実施し、商業活性化のマスタープランを策定した。

◆主な計画課題

①商店街を、「コミュニティマート」「暮しの広場」へと創造する。

オリオン通りを中心とした商店街は、広域商業機能を備えているものの、美観性・滞溜性・期待性等、買い物以外の生活者の欲求に応じる要件は満たしていないのが現状である。現在、アーケードの付け替え工事が施工中であるが、これと並行して個店の改装やシースルーシャッターの導入、明るい歩行面、あるいは横道（パッサージュ）の改造により、真に楽しめる中心部空間構造（ストラクチャープラン）を示した。

②再開発による商業核の整備

馬場周辺地区は、約30年前に耐火建築物促進事業等で共同ビル化された街区で、施設の老朽化とともに通りの活気を失いつつある。現在3地区において再開発準備会が結成されているが、それぞれがニュータイプの複合施設を計画しているものの、駐車場利用、交通アクセス等で苦慮しており、公共施設としての共同駐場建設を提案した。

③公共用地敷地利用

中心部に位置する中央小学校は生徒数の減少傾向にあって、隣接する済生会病院は既に移転計画が進行中である。この両地区は都心部の限られた公共用地となり、仮に敷地利用が可能であるならば、将来再開発事業における仮営業地として、その後は市民のセントラルパーク、多目的広場として活用、地下に大駐車場を配置することを提案したい。

④商業サイドでの動線計画

我が国初の2重河川、釜川が整備され、シンボルロード（行政軸）と二荒・みはし通り（歴史文化軸）との連絡により、商業空間を南方向へと誘導する。そのためには、道路の高質化や辻面のポケットパーク化を積極的に促進すると共に、歩車道を明確化するために交通セル（細胞）の考え方を導入し、中心部をなるべく歩行させる空間へと変化させることであり、これらの推進にあたっては、行政等の積極的支援が強く望まれるところである。

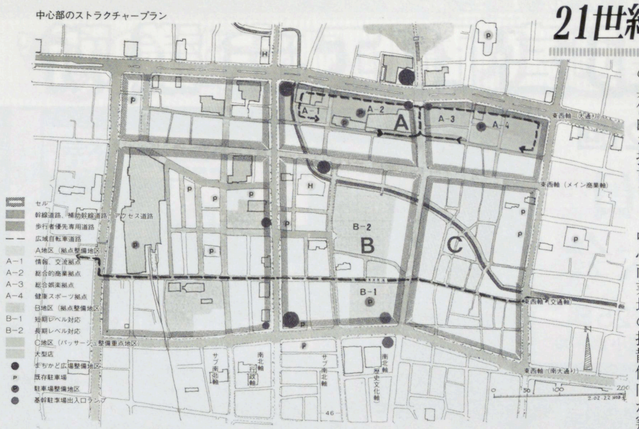

会議所の共済制度

確かな明日を築く充実のプラン

安い掛金で幅広い保障を

事業主・従業員の万一に備えて **生命共済**

①掛け金が一律　②加入手続きが簡単
③税制面での特典
④安い掛け金・大きな保障
⑤業務上・外を問わず保障

安心を明日につなぐ

普通総合 **火災共済**

保障の範囲がぐーんとワイドに
①掛金が安い
②支払いが早い
③剰余金は契約者に還元

交通社会に貢献する

自動車共済

①無事故割引の引継ぎができます
②無事故割引は有利な7年60%
③ムダをおさえた掛金
④もしもの時の示談交渉サービス

詳細は、業務課へ　☎37-3131

NTTのポケットベルがお安くなりました。

NTT

—3月1日料金値下げ実施—

うす～く、おしゃれな通信カード。
［カードタイプ］
■保証金　15,000円
■毎月の使用料　2,200円

プッシュホンで送れる、かな、漢字、数字、イラスト。
［定型文表示タイプ］

■保証金　20,000円
■毎月の使用料　2,900円

スリムなボディに数字を表示。
［ペンタイプ］
■保証金　15,000円
■毎月の使用料　2,600円

＊保証金は解約時にポケットベルと引き替えにお返しします。
＊左記料金のほかに消費税がかかります。（保証金を除く）

■ポケットベルのお申し込み、お問い合わせ先
●NTT宇都宮支店　（局番なし）116
●NTT中央移動通信㈱　☎0120-112402

商調協

ヤオハン築瀬店の増床など承認

当所の商業活動調整協議会が3月22日に開催され、大店法に基づく届出について慎重審議を行った。

また、大店法に基づく届出前の事前案件について、出店計画の概要説明を行い、今後正式に届出後改めて審議することになった。

【承認案件】

○㈲青泰（ヤオハン塗瀬店）の、大店法第3条第1項の届出

現在の店舗面積4479㎡をさらに998㎡増床し、閉店時刻午後8時、年間60日午後9時、休業日数年間36日、開店予定日平成3年3月14日で営業する届出。

【継続審議案件】

○㈱東京インテリア家具（㈱東京インテリア家具宇都宮本店）の、大店法第3条第1項の届出

現在桜4丁目で営業している宇都宮店を鶴田町へ移転し、店舗面積6,764㎡、閉店時刻午後7時30分、年間120日午後8時30分、休業日数年間30日、開店予定日平成3年1月30日で営業する届出。

【出店計画の説明を行った案件】

○㈱かましん（かましん南団地店）の、新規出店計画

現在の店舗面積500㎡を、さらに342㎡増床しようとする計画。

○㈱うえのユーマート（うえのユーマート鶴田店）の、新規出店計画

市内鶴田町に、店舗面積1,490㎡で新規出店しようとする計画。

委員会報告

交通対策委員会

（大平一巳委員長）

3月20日に開催。当面の交通渋滞対策や駐車場整備のあり方について協議後、市企画部交通対策課・近野課長を講師に、「本市の交通問題の現状と課題」と題して説明を受けた。

近野課長は、本市の交通特性は、マストランジット（主にバス）の利用低下と自動車交通の大幅増大があり、これに伴い道路整備の遅れとともに都心部における駐車問題が発生してきていると指摘、東西交通軸の強化や放射状骨格道路の整備が急務であるとした。

将来的には、他都市の例からも採算ベースで難しい面があるが、テクノポリス地域～JR宇都宮駅～大谷地区に延びる新交通システムの概要を示し、駐車場は地下利用を含めた公共敷地利用が有効である、と見解を述べた。

宇都宮商工会議所

人事異動

異動　（　）内は前任

○事務局次長、組織・業務担当、㈱組織課長（事務局次長、組織・業務担当）　小林友三

○業務課（指導3課・記帳専任職員）　菊池清美

採用

○総務課　濱崎常明

○組織課　野沢恭久

○商業振興課　吉沢友美

○金融税務課　廻谷和美

退職

○組織課長　高橋幸男

○業務課　金子淳子

会議所短信

会議所会費の振替

当所の会費は、その年度分を毎年4月末日に、指定の口座から一括納入していただくことになっていますので、よろしくお手配くださるようお願い申し上げます。自由納付の事業所の方は、後日ご案内します。

なお、特定商工業者負担金（年額1,000円）は、毎年10月末に請求します。

平成元年度 発明考案の紹介

編集　特許庁総務部

内容　昭和63年1月1日～同年12月31日までの特許公報及び実用新案公報で、出願人から「権利譲渡、又は実施許諾の用意があるもの」として掲載の申し込みのあったものの中から550件が掲載されている。

※この抄録に掲載された発明・考案を実施する場合は、出願者の了解により、権利を譲りうけるか、又は実施権を（専用実施権、若しくは通常実施権）の設定をうけることが必要です。

詰将棋問題

出題　8段　高柳　敏夫

【ヒント】

玉方にうまい防ぎがあり、慎重に。10分で2段。

（解答は、8頁）

詰碁問題

出題　第5期女流本因坊　小川　誠子

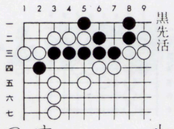

【ヒント】

捨て石です。手筋をつかい、黒の一団を活きて下さい。5分で初段。（解答は、8頁）

家系調査をしてみませんか。

家系調査は、群を抜く解明率を誇る、小社の家系調査部へお申し込みください。

●豪華案内書を無料でお送りいたします。問い合わせはお気軽に電話、ＦＡＸ、ハガキでどうぞ！

小社は、創刊35年を誇る「企業経営」を発行している出版社です。この度、平成と改元した記念に、経験20余年の専門家を迎え家系調査部を新設いたしました。私達はご先祖あっての私達です。この大事な原点を私達はどこかに忘れていませんか。

株式会社 新日本企業経営研究会
家系調査部
〒101 東京都千代田区岩本町2丁目14番地12号
調査部／☎ 03-866-8875　FAX 03-864-9589
宇都宮総局／宇都宮市昭和1丁目1番22号 昭和ビル4Ｆ（県庁西隣）
☎0286-25-8122　FAX 0286-21-7561

ハイテク企業拝見 37

こんにちは 東京ガス㈱宇都宮支社です

設　立　昭和20年10月
所在地　東宿郷4―2―16
支社長　稲村　嘉則
従業員　84人
資本金　1、368億円

我が国で都市ガスが初めて使用されたのは、明治5年、横浜の地に「ガス灯」が点灯されたのが最初である。

東京ガス㈱（本社・港区海岸）は、それから13年後の明治18年に東京府からガス事業を継承し創立された。

創立から百余年を経た現在、首都圏を中心に約716万件の顧客にLNG（液化天然ガス）を原料とする都市ガスを供給している。百余年の間には原料も石炭から石油へ、更に天然ガスへと大きく変遷を遂げてきた。

一方、都市ガスの利用分野も技術開発の進展により格段とその用途を拡げ、新宿新都心や幕張メッセ等への〝地域冷暖房〟をはじめ、産業用の熱エネルギーとしてなど、幅広い分野で利用されている。

○未来を拓くために

当社では、ガスによる豊かな未来づくりのための技術開発に総力を挙げて推進している。技術研究所を中核とし、21世紀の技術に取り込むフロンティアテクノロジー研究所など、総合的な研究開発体制をしくと共に、都市ガスの熱エネルギーとしての利用分野の研究から、エネルギー変換・住環境・エレクトロニクスまで、エネルギー問題に関する幅広い技術分野で研究開発を行っている。例えば、コージェネレーションシステムをはじめ、ガスヒートポンプエアコン（GHP）、燃料電池・都市ガス自動車世界最大規模の超大型LNG地下タンク等であり、ガスの製造から利用までトータルな新技術の開発につとめている。

○「ガスから生まれる電気と熱」コージェネレーションシステム

都市ガスによって、ガスエンジンやガスタービンを回すことで発電を行い、更にその排熱を冷暖房や給湯に利用するシステムである。トータルで70～80％のエネルギー効率を引き出すことが可能となる。電気のエネルギー効率40％に対して、ほぼ2倍の効率が実現できるため、資源の少ない日本で最も期待されているシステムのひとつである。

○豊かで快適な街づくり都市生活づくりを目指して

当支社は、明治44年10月発足した宇都宮瓦斯㈱が前身で、昭和20年10月に東京瓦斯㈱に合併し、28年4月現在名に名称が変更された。

現在当支社では、宇都宮市の市街地を中心に約3万7千件の顧客に都市ガスを供給している。又、単にガスを安定供給することだけにとどまらず、快適な街づくり・都市生活づくりのための様々な提案を積極的に行っている。その結果、市内でもコージェネレーションシステムを取り入れたホテルがオープンしたのをはじめ、JR宇都宮駅西口再開発ビルでのガス冷暖房の導入・フィットネスクラブや学校の体育館等でのGHPや遠赤外線ヒーターの導入、TES（給湯・暖房システム）を組み込んだ大型ハイグレードマンションの出現等、数多くの顧客に利用されている。又、写真は宇都宮シンボルロードに当社が寄贈した22基のガス灯の一部である。

今、当社はグループの総力を挙げて〝総合都市生活産業〟を目指し、都市再開発への参画・住宅関連・食品・情報サービス・文化スポーツ事業など、新規事業への積極的な進出を図ると共に、「もっと素晴しい都市へ」をモットーにクリエイティブカンパニーとして、より豊かな都市生活の創造に貢献すべく努力を続けている。

※次回は、松下電器産業㈱テレビ事業部宇都宮工場。

がんばる経営応援します

資金の使途	限度額	利率	返済期間
運転資金	万円 450	% 6.8	3年以内の月賦（6ヶ月以内据置可）
設備資金			5年以内の月賦（6ヶ月以内据置可）

無保証人　マルケイ
無担保　資金

詰碁・詰将棋・解答

詰碁の解答

黒先活

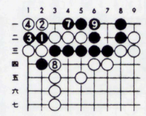

黒1から3が好手です。黒9までとなり、トントンで白三子が取れます。黒5は1にホウリコミ、白6は3と一目ヌキ。

詰将棋の解答

▲持駒　歩

正解手順

▲3二銀成△1二玉▲2二成銀△同玉▲3三銀不成△2一玉▲2四竜△3一玉▲3二歩△4一玉▲2一竜、まで11手詰み。

解説　▲3二銀不成が筋だが、△1二玉▲1四竜△1三金で詰まない。▲3二銀成△1二玉▲2二成銀として、こんどは▲3三銀不成がうまい手で、玉がどこに逃げても詰みです。

カトーデンキは、
お客様の立場に立った情報、サービスを提供しています。

ヤング向けAV商品、新家電商品など
オリジナリティーあふれる商品展開
品質一番
安値一番
サービス一番
にチャレンジする
安心してお買物の出来る店

カトーデンキ宇都宮 AVCenter
宇都宮市上横田町字一里山767-2
TEL 0286(59)5073(代)

カトーデンキ販売株式会社
本社　茨城県水戸市桜川1丁目1番25号
大同生命水戸ビル内　TEL 0292(24)9600(代)

WORKING BEAUTY　働く姿が美しい。

企業イメージを感性で演出
ユニフォームはCIの重要なポイント
ジャストインタイム！
要るトキ・要るダケ・すばやく納品
早く・安く・確実に・いつでも追加OK
（別注サイズOK）

多少にかかわらずお気軽にお電話下さい。
カラーワーキングユニフォーム
オフィスユニフォーム・ブレザー
ホテル・レストランサービスウェアー
イベント・オリジナルユニフォーム
ワーキング・理美容ユニフォーム
調理、病院、学校、食品工業白衣etc

㈲タカヤ商事
宇都宮市岩曽町1377-82　FAX(0286)62-0813
☎(0286)62-0812(代)

Fashionable Uniform AOSHO

「このユニフォームが好きだから働くのが楽しい」
といってもらえたらとてもうれしい ….

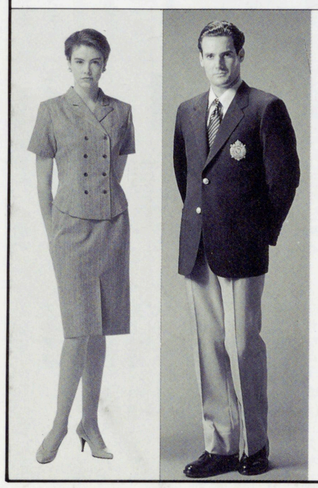

オフィスユニフォーム・ブレザー
ホテル・レストランサービスウェアー
イベント・オリジナルユニフォーム
ワーキング・理美容ユニフォーム
調理、病院、学校、食品工業白衣etc

株式会社アオショー
ユニフォーム事業部（本社・ショールーム）
宇都宮市鶴田町1544-3（センチュリーへいあん隣り）
☎(0286) 48-8888(代) FAX 48-8883
フリーダイヤル 0120 0120―488887

ベテランの専門家が指導する

◉経営診断

【安定した企業活動を維持し活性化するために、経営上発生する諸問題や今後の経営のあり方について、ベテランの中小企業診断士などの専門家が個別に相談に応じます】

◎商業診断
〔診断項目〕
●経営戦略に関するもの　経営管理・販売管理・仕入管理・従業員教育、等。
●店舗施設に関するもの　店舗レイアウト・外装・内装・照明・色調・器具・備品・ムード、等。

◎工業診断
〔診断項目〕工程管理・品質管理・熱管理・人材管理　労務管理・財務管理、等。

◎建設業診断
〔診断項目〕営業・工事・人事労務・事務・財務、等。

◎技術基盤強化支援事業（エキスパートバンク）
業種を問わず、経営全般に関する相談に、大学教授中小企業診断士・企業経営者等のエキスパートを派遣します。
〔診断項目〕生産管理・機械・金属・樹脂・繊維・縫製・木材・木製品・食品・建築・電気・化学・公害・工学経営・工芸（鋳造）・商業・税務・会計・コンピュータ・環境衛生・海外進出・債権回収・ニューメディア・ファッション、等。
※以上の診断事業は、全て無料ですが、内容によって有料となるものもありますのでお尋ね下さい。

主催行事 お知らせ

豊かさを地域に築く商工会議所

宇都宮商工会議所
〒320
宇都宮市中央3-1-4
☎37—3131
FAX　34-8694

◉異業種交流事業

参加企業を募集

【良きパートナーとの出会い、経営における良き先輩との出会い、企業のレベルアップと異分野への事業展開の場として、市と共催で実施します】

内容　(1)参加企業の情報交換・親睦、問題提起と解決の意見交換
(2)産・学・官の交流
(3)共同研究、及び開発

資格　原則として企業の代表者（1業種1社）

費用　年間3万円(一括納入)

申込　参加費を添えて、5月10日(木)までに、当所指導2課工業係へ

◉国民珠算競技大会

地方予選

【全国小学生競技大会を兼ねた地方予選】

会場　宇女商
共催　日商・日珠連
日時　4月22日(日)午前9時
※詳細は、業務課へ

◉検定試験

【情報化社会の担い手】
ワープロ（4級）
5月20日(日)（締切4/18）

【古くて新しい計算用具】
珠算
6月24日(日)（締切5/23）

【企業発展の担い手、経理マン】
簿記
6月10日(日)（締切5/9）

【オフィスで活躍】
英文タイプ
6月30日(土)（締切5/30）

※申込、お尋ねは業務課へ

法律相談

毎月第2・第4火曜日

日時　4月10日，4月24日　13：30～16：30
内容　売掛金の回収方法，不渡手形の処理方法，従業員の交通事故，不動産取引など
相談員　弁護士

税務相談

毎月第2水曜日

日時　4月11日，5月9日　13：30～16：30
内容　土地・建物等の譲渡や相続・贈与に際しての節税のしかたなど
相談員　税理士

専門相談日

無料　それぞれの分野の専門家が相談に応じます

発明相談

毎月第1・第3金曜日

日時　4月20日，5月11日　13：30～16：30
内容　発明・考案・意匠の創作　商標の選定に相談にのり，出願に関する一切のアドバイスをします
相談員　弁理士

会報の広告欄をご利用下さい

本誌「会議所ニュース」は、市内の事業所を中心に毎月7、500部発行しています。広告欄は当所の会員に限り、1回でも、連続でも掲載できます。

広告掲載料　（　）内はcm
Aサイズ（27.5×19）5万円
Bサイズ（13.5×19）3万円
Cサイズ（7.4×19）2万円
※連続掲載サービスもあります。詳細は、広報係へ

ビジネスシーンを再現

ビデオ・スライド

疑似体験しませんか

従業員教育に、当所のスライド・映写機・ビデオカセットをご利用ください。

ビデオ

◎職場の基本シリーズ
①職場に緊張感を与え、効率アップする言葉づかい
②企業イメージを決める来客応対こそ、営業の最前線
③指示命令の受け方・報告の仕方は、仕事上手の基本
④ダラダラ社員がイキイキしてくる・職場認識と基本技術のルール
⑤ダラダラ社員がイキイキしてくる・仕事意欲と人間性のルール
⑥気配り電話応対で、企業イメージをグーンとアップ！　電話速習応対集

◎人事考課実務シリーズ
①社員がイキイキしてくる新時代の人事考課

②社員能力アップのための人事考課
③こんな評価が危い、人事考課実践ケーススタディ

◎売上倍増への道「エクセレントサービス」
①毎度、毎度ありがとうございます
②サービス精神の神髄
③苦情歓迎
④なぜなら人間はミスをするから
⑤さようでございますです

◎ビジネス最前線
①遅れた報告
②切れたコミュニケーション
③部長の一喝
④無届直行
（二谷英明・本郷功次郎さんが出演）

◎ひろ子さんがんばって
（接客販売技術の基本）

◎ビジネスの基本が身につく心得帳
①マナー編
②仕事と付き合い編

◎会社をつぶす10の法則

スライド

経営・管理者、販売・生産実務、労務訓練など各種スライドを、豊富に揃えてあります。

※貸出しをご希望の方は、指導2課へお尋ね下さい。