平成２年２月10日（毎月10日発行）　昭和43年４月11日第３種郵便物認可　定価 100円

宇都宮商工会議所

会議所ニュース

1990-2/10 VOL 317

発行所
宇都宮商工会議所
宇都宮市中央３－１－４
〒320 ☎３７－３１３１
編集兼発行人
橋本邦男
印刷所
(株)松井ピ・テ・オ印刷

会員の購読料は、会費に含まれています。

主な内容
常議員会・議員懇談会を開催 …… 2頁
なんでもナンデモ相談日(3/8～3/9) … 4頁
'91就職ガイド「らぽうる」 …… 5頁

宇都宮税務署

平成2年度 事業計画方針を審議
常議員会・議員懇談会を開催

宇都宮商工会議所は、1月24日㈬午後2時30分から当所大会議室において、第8回常議員会並びに議員懇談会を開催し、平成2年度事業計画方針ほか商工会議所手数料徴収規則の改正について審議し、承認された。また、今回承認を得た新規加入会員は36件で、当所の組織数は6、941事業所となっている。

議事

一、平成2年度事業計画方針について
二、宇都宮商工会議所手数料徴収規則の一部改正について
三、新規加入会員の承認について

求人難対応策や都市機能の充実を……

平成2年度 事業計画方針

21世紀に向けて、北関東の中核都市として相応しい本市の発展をめざし、域内産業の振興とともに活力ある地域社会・豊かな福祉社会の実現を目途として、本年度の事業方針を次のように定め、適宜適切な政策提言・意見活動をはじめ、商工会議所の組織を挙げて事業を展開する。

①栃木県及び宇都宮市における各種上位計画との整合性を図りつつ、都市再開発の促進、交通問題の解決等の都市基盤の整備、とくに中心市街地における再開発事業を推進し、県都に相応しい都市機能の充実に努める。

②産業構造・流通機構の変化等に対応し、中小企業とくに小規模事業者に対する経営改善普及事業、事業転換診断等を積極的に推進する。

③慢性化しつつある求人難に対する対応策について問題点の把握に努めるほか、その解決策等について積極的な意見活動を行う。

④商業者の近代化への体質改善策と合わせて地域商業全般の振興を図るため、中小小売商業と大型店との共存共栄のための調整に努める。

⑤地域の総合的な活性化を助長するため、各種大会誘致等を積極的に推進し宇都宮コンベンションビューローの活用を図る。

⑥商工会議所創立100周年記念事業の具体化を図る為、準備委員会を設置する。

平成2年度 重点事業

1、街づくり対策

(1)中心市街地再開発事業の促進
(2)JR宇都宮駅周辺の整合のとれた開発推進
(3)都市内交通対策と都市計画道路網の整備促進
(4)駐車・駐輪場対策の強化
(5)コンベンションシティの推進
(6)市の名産品の開発推進

2、地域経済の活性化

(1)商業近代化地域計画フォローアップ事業の具体化
(2)中小小売商の振興と大型店対策の強化
(3)商工業ビジョン策定への協力
(4)テクノポリス新都市センターの具体化促進
(5)労務対策の強化

3、中小企業対策

(1)小規模事業者に対する経営改善普及事業の充実強化
(2)技術基盤強化支援事業の積極的運用
(3)異業種交流事業の推進
(4)企業体質の改善向上
(5)消費税導入に伴う相談指導体制の強化

4、調査研究及び広報活動

(1)中小企業の景況、経営動向調査
(2)経済関連諸資料の収集及び提供
(3)広報体制の充実強化

5、組織強化と事業運営の効率化

(1)会員増強運動の推進
(2)会員大会の充実
(3)部会及び委員会事業の活性化
(4)会員サービス施策の充実
(5)商工会議所100年祭準備委員会の設置

6、青年部及び婦人部

(1)青年部の充実強化
(2)婦人部の設置

7、地域環境整備の促進

JR上野～黒磯間 3月から宇都宮線に

JR東日本（住田正二社長）は、本年3月10日のダイヤ改正時から、東北線の上野～黒磯間に「宇都宮線」という愛称をつけたいと発表した。

本市は地形的にも、経済面でも県の中心部に位置しており、東北本線の運行は大部分が本県どまりであるほか、東京の通勤圏域としても重要性を増していることから、線名の改称は本県のイメージアップにつながるほか商工業の発展に役立つとして、当所も「宇都宮線」に名称を変更するため県に積極的な働き掛けを要請してきたもので、JR宇都宮線の愛称実現は経済的波及効果は計りしれないものがあり、地域の活性化にも大きな期待がよせられて春の訪れの前に、夢を膨らませる喜びごととなっている。

委員会報告

経済や文化の交流 外国人就労問題も

国際委員会（築 郁夫委員長）

第1回目の会合を、1月19日に開催した。

近年、交通・通信手段の発達により地域的規模で、人・モノ・情報の交流が図られ、我が国の果たす役割にも大きなものがある。県内には、現在60数ヶ国・5千9百余人が在住して様々な分野で活躍しており、行政レベルでの国際交流事業も活発に行われている。

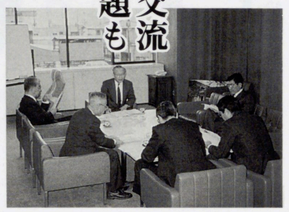

当委員会では、こうした国際化の背景を探りながら姉妹都市を中心とした文化や経済交流のあり方、外国人就労者に対する受け入れ体制の整備、さらには輸入促進等の対応など、各国の情勢を踏まえながら検討することとした。

運営委員会（木村 明委員長）

1月19日に開催。①平成2年度会員大会、②宇都宮名産づくりの推進、について協議。時代の変化に前向きに、しかも地道に対処して実行を考慮し、各界各層の意見を聞きながら継続して検討を加えて行くことになった。

議員登壇

"豊かな？日本"

㈱中川染工場代表取締役 議員 中川 善一郎

戦後44年、現在の日本の繁栄をだれが予想し得たであろうか…。街中に物は溢れ、国民はレジャーに海外旅行に浮かれ、政府はGNP世界一とか貿易黒字を誇り、働き過ぎだから週休2日にせよと、ゴールデンウィークはマスコミも派手に報道するが、「勤労感謝の日」を忘れ千万円単位のゴルフ会員券が売買され、土地成金の続出、1万円札は紙幣の名の通り本当の紙ッペラである。

しかし、過去と比較して本当に豊かであろうか…。サラリーマンは、一生働いても都市郊外に住宅も持てず、日常生活はアメリカの平均の40％高という物価高に振り回されている。カネ余り円高の割に豊かさを感じない一因は、戦前と比較すると、物価のバランスが崩れているのではなかろうか…。50年前はコーヒーが1杯6銭、ライスカレーが1皿12銭、旅館が1泊2食付で3円とかで、現在の平均物価は当時の5千倍でコーヒーが3百円、ライスカレー6百円、旅館1万5千円である。然るに人件費は1円が1万倍で1万円、紅燈の巷の女性は1円が3万円ではとてもゆとりなど感じられない。

物は乏しく、贅沢は出来なかったが、正月の喜び・祭りの楽しさ等は現在とは雲泥の差であると感じるのは、年の所為だろうか。この辺で毎日の生活をふり返り、足元を見つめ、本当の豊かさ・心の豊かさについて反省して見る時ではないかと考えている。

商調協

ヨークベニマル宇都宮店の出店を承認

当所の商業活動調整協議会が12月20日に開催され、大店法に基づく届出について慎重審議を行った。

【承認案件】

○㈱田原屋（㈱田原屋宇都宮店）の、大店法第6条第2項の届出

現在の店舗面積5、244㎡を、さらに529㎡増床する届出。

○青木輝外1（ヨークベニマル宇都宮店）の、大店法第3条第1項の届出

市内御幸ヶ原町に、ショッピングセンターとして、店舗面積5、317㎡（ヨークベニマル直営4、200㎡・テナント500㎡・共用部分617㎡）・閉店時刻午後8時（年間120日は午後9時）・休業日数年間24日・開店予定日平成2年11月24日で新規出店する届出であったが審議の結果、店舗面積ヨークベニマル直営3、500㎡・テナント500㎡・共用部分はテナントのレイアウト完了後の面積・閉店時刻午後7時（年間60日午後7時30分）・休業日数年間30日・開店予定日は届出通りとして承認された。

【継続審議案件】

○福田不動産㈱（宇都宮福田屋ショッピングセンター）の、大店法第3条第1項の届出

市内今泉町にショッピングセンターとして、店舗面積18、700㎡・閉店時刻午後7時30分（年間120日は午後8時）・休業日数年間30日で新規出店しようとする届出。

NTT

先進のポケットベル3タイプ登場

うす～く、おしゃれな通信カード。
［カードタイプ］
■保証金 15,000円
■毎月の使用料 2,500円

プッシュホンで送れる、かな、漢字、数字、イラスト。
［定型文表示タイプ］

■保証金 20,000円
■毎月の使用料 3,300円

スリムなボディに数字を表示。
［ペンタイプ］
■保証金 15,000円
■毎月の使用料 2,900円

＊保証金は解約時にポケットベルと引き替えにお返しします。
＊左記料金のほかに消費税がかかります。（保証金を除く）

■ポケットベルのお申し込み、お問い合わせ先
●NTT宇都宮支店 （局番なし）116
●NTT中央移動通信㈱ 0120-112402

なんでもナンデモ相談日

■日時／3月8日(木)～9日(金)午前10時～午後4時
■会場／宇都宮商工会議所2階

3月8日(木)～9日(金)の両日、「なんでもナンデモ相談日」を開設します。この相談日は、“開かれた会議所、行動する会議所”をめざして、会員だけでなく一般市民の方々にも開放して身近な相談を受付けようというもので、今年で9回目。今回は、法律相談や交通事故、住宅・店舗相談や求人求職相談など20のジャンルを設け、弁護士・税理士や中小企業診断士など各分野の専門家が、秘密厳守・無料で相談に応じます。取引に関するトラブルや、経営・福祉・教育ほか、“なんでもナンデモ”ご相談下さい。

◎法律相談
法律を知らないために損をしたり、解決が長びいたりすることがあります。諸契約の問題や、家庭内・外のトラブルなどの相談。

◎税務・経理 相続・決算相談
○所得税決算や確定申告の書き方
○税金や記帳に関すること

◎発明相談
○権利の取得や料金は…
○商品名・デザインを保護したい。
○従業員のアイディアは、会社の権利にできるか

◎身の上相談（人権・戸籍・供託）
人権　家庭や近所のもめごと、日常の諸問題
戸籍　戸籍に関して困っている。
供託　地代・家賃などのトラブルで供託する場合の手続

◎受発注相談
○下請取引の紹介と斡旋、苦情や紛争

◎行政相談
国の役所等や公団が行っている仕事についての苦情や、要望・意見など。

◎登記相談（官公署等諸手続申請）
○相談登記をしたい
○新会社設立の手続き
○土地・建物の登記は…

◎開業・財務相談
○新規事業や事業転換
○経営全般に関すること

◎住宅・店舗相談
○経済的で住みよい住宅
○商品イメージにあう店舗作りがしたい
○土地利用の規制は…

◎金融相談
○どんな制度資金があるか
○保証人がつけられない
○進学ローンや住宅ローン

◎交通事故相談
交通事故！、それは被害者はもとより、加害者にも不幸なできごとです。
○話し合いがつかない
○自賠責と任意保険の補償

◎健康・育児相談
○血圧測定
○保健婦さんが指導します

◎福祉相談
○心身障害者や児童・老人ほか、生活に困っている方々の相談

◎内職相談
○内職をしたい、内職の仕事をしたい
○家内労働福祉法とは…

◎健康保険 年金・恩給相談
○加入手続きと受給方法
○保険料や給付金額の計算
○退職後も保険に加入したいが…

◎教育相談
○家庭教育や進学は…
○青少年の非行防止の為に

◎高齢者雇用相談
○再雇用を希望しているが
○高齢者にできる仕事は…

◎求人・求職 パート相談
○最近の求職・求人・初任給や雇用条件の傾向
○45歳以上の従業員を安定所の紹介で雇用したり、定年後引続き従業員を雇用すると、給付金が受けられると聞いたが…

◎労働相談
○採用と解雇　賃金や退職金の決め方
○労災保険や労働安全衛生
○労働基準法に定められている備付書類とは…

◎不動産相談
○売買・賃貸借・境界道路
○土地利用交換

コンピュータ導入に伴うソフトウェアの開発は？

お客様のニーズに最もうまく対応できるようメンバーを組合が選定しプロジェクトを組織します。

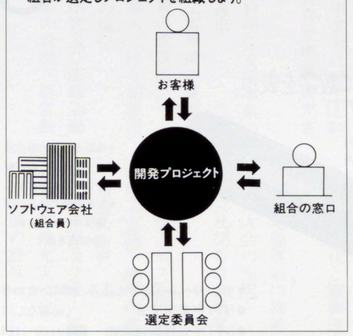

ソフトウェアの開発からOA機器の導入まで専門のスペシャリストが相談に応じております。

—お気軽にご相談ください—

相談対応企業	TEL	窓口
㈱アイ・シー・エス	0286-36-5550	池田
㈱アトムコンピューターサービス	0286-62-0036	片岡
㈱エス・ディー・エフ	0285-22-1018	柳田
㈱オー・エム・エス	0286-24-5912	斎川
㈱関東電算センター	0286-25-0611	石川
システム・ツール㈱	0286-21-5985	佐藤
㈱ソフトシーデーシー	0286-33-5411	木村
㈱ノア	0286-21-5995	青山

栃木県ソフトウェア事業協同組合
事務局　〒320 宇都宮市東宝木町3－3
㈱ノア内　☎21－5995　FAX 25－2895

とちぎの工業見本市

日時・2月15日(木)～18日(日)午前9時～午後4時
会場・マロニエプラザ（産業展示館）

とちぎテクノフェア'90

地場産業や工業団地に立地する先端技術産業など、県内の優良企業の技術・製品を一堂に展示・紹介する規模の大きな工場見本市、『とちぎテクノフェア'90』が、栃木県と㈶とちぎ県産品振興協会の主催で開催される。出品企業数は90を超え、会期中には中小企業の異業種交流の融合化をテーマにした「ベンチャービジネス経営戦略セミナー」はじめ、各種協賛催事が開催される。

◆ベンチャービジネス経営戦略セミナー
日時　2月15日(木)　午後1時～4時30分
会場　マロニエプラザ小展示場
内容　「脱本業時代の経営戦略」…講演とパネルディスカッション

簿記検定(1級)に3名合格

昨年11月に施行された第71回簿記検定試験で、当所の1級受験者139名のうち次の3名が合格した。

☆簿記検定1級合格者
坪井寛史さん（国際情報ビジネス専門学校）
大貫和彦さん（〃）
高橋慎一さん（宇商高3年）

同試験は、商業簿記・工業簿記・原価計算・会計学の4科目からなり、合格すれば国家試験の税理士試験の受験資格が得られる。年2回全国で実施され、当所の受験者は毎回100人前後が挑戦しているが、大半は大学生や専門学校生・税理士を志す一般社会人。今回、合格率2.1%という難関中の難関を突破して見事合格した3名のうち、高橋慎一さん(18)は宇商高3年生。これまでに市内の高校生合格者はなく、初めての快挙となった。

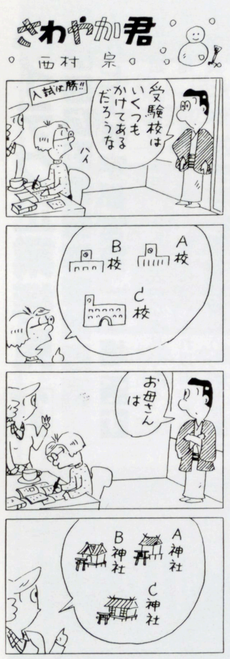

新着図書資料

データベース白書'89
監修　通産省機械情報産業局
発行　㈶データベース振興センター

'91就職ガイド「らぽうる」

■4月中旬に配布

当所及び市・職業安定所・雇用協会は、全業種にわたって人手不足が深刻な状況にあることから、人材確保対策の一環として地元企業への優秀な人材を誘導・確保を促進するために、来年3月卒業予定の地元出身大学生・短大生・専門学校生等を対象に、昨年に引続き“就職ガイドらぽうる”（無料）を、4月中旬に配布する予定です。

入手希望の方は、当所指導2課へお申込み下さい。

内容　「情報の国際化」にポイントを置き、データベースの国際展開と海外のデータベースの動向を解説。地域活性化とデータベースや、インハウス・データベース、新技術の動向も重点的に記述されている。

※新着図書・資料の貸出しなど、お尋ねは指導1課へ

がんばる経営 応援します

資金の使途	限度額	利率	返済期間
運転資金	450万円	6.8%	3年以内の月賦（6ヶ月以内据置可）
設備資金			5年以内の月賦（6ヶ月以内据置可）

無保証人　無担保　マルケイ資金

○●●○詰碁問題

出題　第5期女流本因坊　小川　誠子

黒先活

【ヒント】先日実戦でできた形です。白△とハネたところです。急所の1手は？。5分で初級。

（解答は6頁）

詰将棋問題

出題　8段　高柳　敏夫

【ヒント】トビゴマばかりの兵力を細かい味で結ぶ。10分で初段。

（解答は、6頁）

TTSの多才力ポケットベル
（経済性・機能性・利便性と多才な能力）

◎ポケットベルのお申し込みは県内50社の代理店へ御用命下さい。

宇都宮地区内の代理店
足利興業・綿　万・福田屋百貨店・東武宇都宮百貨店・藤井産業
栃木マツダ販売・上野百貨店・栃木プレスサービス・渡辺建設
関東バス総合サービス・ユーエスケー・日産サニー栃木販売
栃木小松販売・カンセキ・東電ホームサービス・マツダオート栃木
レオン自動機・フタバ食品・栃木日産自動車販売・橋本商販
栃木放送・栃木トヨペット・栃木小松フォークリフト・東京通信
栃木トヨタ自動車・主婦の店上野ストアー・テレコムシステム
関東・栃木県民共済サービス・タイコー通信工業

低料金で県内をくまなくサービス

●料金比較

ポケットベルの種類	料金	当社	NTT	差	比率
音のみの型	月額料金	1,900円	2,500円	月々一台600円もお得	▲24%
	保証金	8,000円	15,000円	一台当り7,000円もお得	▲47%
数字表示型	月額料金	2,300円	2,900円	月々一台600円もお得	▲21%
	保証金	10,000円	15,000円	一台当り5,000円もお得	▲33%

●保証金はポケットベル貸し出し時にお預りし解約時にお返しいたします。
●料金に消費税は含まれておりません。

栃木テレサービス株式会社
〒320 宇都宮市伝馬町3-5
TEL.0286-33-4343(代表) FAX.0286-33-4339

ハイテク企業拝見 35

こんにちは■■■■■■カルビー㈱宇都宮第一工場です

操業開始　昭和43年7月
所在地　平出工業団地37−2
工場長　大槻　道昭
従業員　292人
資本金　1億円

○カルビーの由来

社名の『カルビー』とは、健康に必要な栄養素であるカルシウムの"カル"とビタミンBの"ビー"を合わせてつけられたもので、常に消費者の健康に役立つ製品づくりを…という経営理念によるものである。

昭和39年に発売した「かっぱえびせん」は、それまであまり利用されていなかった瀬戸内海の小エビに注目し、新しいスナック原料として活用することができた代表的な商品である。又、50年には、それ以前の北海道産馬鈴薯のうち澱粉原料として大半が利用され、貴重な栄養源はクズとして捨てられていた馬鈴薯に着目し、馬鈴薯の栄養をそのまま残した「ポテトチップス」を発売した。

その他、56年には、さつまいもを利用した「おさつスナック」、59年には、大根の葉やホウレン草などに代表される緑黄色野菜を使った「ニューグリーンスナック」等、次々とヒット商品を生みだしている。これらカルビー製品は、いずれも"食糧資源の有効利用"という方針のもとに独特の製法で創り出されている。

○時代を超えて、味を極める

カルビー株式会社（本社・北区赤羽南1丁目）は、24年4月に法人設立され、当宇都宮第1工場は、当社発祥の地・広島工場に次いで2番目の工場として、43年7月に操業を開始した。

当時は「かっぱえびせん」単品のみでスタートしたが、今年で22年目を迎える現在は「かっぱえびせん」を主力製品に「ポテトフライ」「サッポロポテトバーベQ味」・「ニューグリーンスナック」・「おさつスナック」等、首都圏を中心に東日本全市場の供給を一手に引き受けるスナック食品を生産する主力工場で、42年からカルビーが東日本へ進出した最初の生産拠点として稼動している。

又、51年5月には、物流センターを併設し、東日本への供給ターミナル基地の役割を果たすポテトチップス生産の専門工場として同工業団地に、宇都宮第2工場が操業を開始した。さらに昨年7月には、今大きな脚光を浴びている手軽で健康的なシリアル（穀類）食品市場への本格的な参入のため、カルビー11番目の工場として清原工業団地に清原工場が操業を開始した。

当社は、これまでスナック菓子の分野で培ってきた開発力・マーケティング力を存分に生かし、新しい視点・新しい発想で、シリアルの可能性を引き出し、創業以来、常に時代を先取りし、消費者のニーズに合致した、新鮮で栄養ある商品を開発し、スナック食品業界のトップメーカーとして躍進を続けている。

※次回は、日本パーカライジング㈱北関東事業部宇都宮工場。

情報アラカルト

働きながら経理を学ぼう

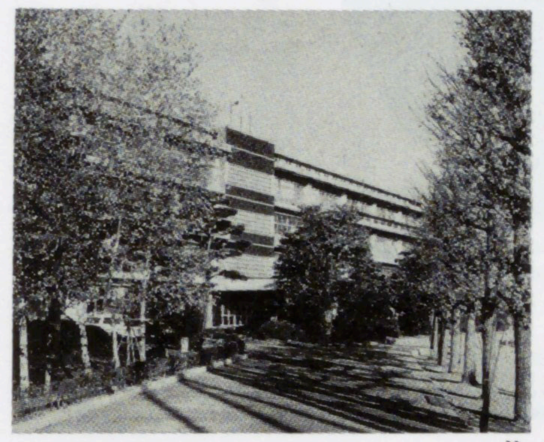

県立宇商高では、昼間は働きながら夜間に経理事務を学びたい方を対象に、定時制経理コース新年度の生徒を募集する。

同コースは商業科目（経理関係科目等）の選択履修をする制度で、商業科3学年に編入学し、修業年限は原則として2カ年。授業は週4回。簿記会計など3科目必修のほか、民法・商法を学ぶ商業法規、プログラミングの基礎を学習する情報処理など5科目を選択できる。簿記会計では最初の1年次で検定2級合格、2年次で1級合格を目標としている。

資格　高卒（見込含）、又は同等以上の学力を有する方
定員　約25名（男女）
出願　3月14日(水)〜16(金)
選考　書類審査及び面接　3月20日(火)午前9時
※合格発表は、3月23日(金)
詳細は同校☎(22)0488へ

詰碁・詰将棋・解答

詰碁の解答

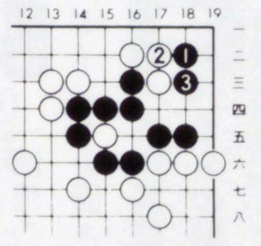

黒1のオキが、手筋で活きています。黒1で3のハサミツケは死です。

詰将棋の解答

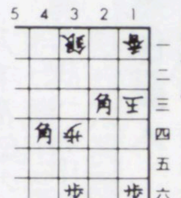

正解手順
▲2五桂△2四玉▲1四角成△同香▲2三飛△同玉▲3三角成△1二玉▲2四桂▲2一玉▲1三桂不成まで11手詰め。

解説　▲2四桂を手がかりにして、△2四玉に▲1四角成りが好手。▲2三飛も玉を誘い込む手筋で、▲3三角成りから2枚の桂が決まる。

カトーデンキは、お客様の立場に立った情報、サービスを提供しています。

ヤング向けＡＶ商品、新家電商品などオリジナリティーあふれる商品展開

品質一番
安値一番
サービス一番

にチャレンジする
安心してお買物の出来る店

カトーデンキ宇都宮AVCenter
宇都宮市上横田町字一里山767-2
TEL 0286(59)5073(代)

カトーデンキ販売株式会社
本社　茨城県水戸市桜川1丁目1番25号
大同生命水戸ビル内　TEL 0292(24)9600(代)

'90年度学生募集（願書受付中）

国家資格に強い！法学士号も取得！
◆やる気のある君を待っている◆

●本校設置コース●

中央大学転部コース
中央大学通教コース
法専専修コース
〈昼間部〉法律学科・専門課程　3年制・男女共学

聴講生コース　若干名（科目別）

国家試験対策講座（4月中旬〜10月上旬　宅建・行政書士・夜間）

資格　高校卒・卒業見込者（大卒・短大卒者の編入可）
選考　2/25・3/18・4/3（面接・調査書による）

本学の実績
数年来毎年合格者を出しているが、平成元年も在学生より、転部試験合格者及び行政書士社労士・宅建主任試験合格者を出している。

本校案内図

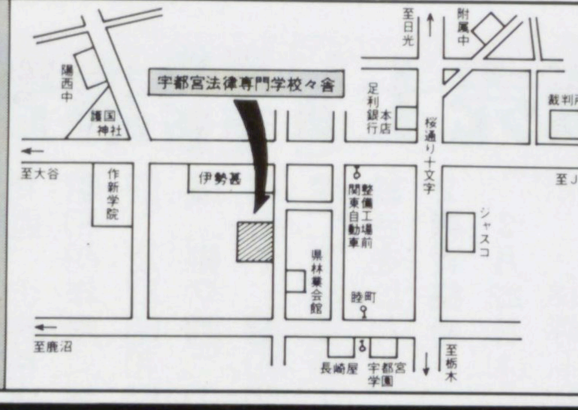

道は広く開かれている！

中央大学通信教育部
第四学年　通学課程卒業者と同じ法学士号を称することができる　人事院細則給実甲326号により短大卒の学歴免許等の資格を有する者に準じて取り扱われる　（通教卒）
第三学年　司法試験・公認会計士試験（2次試験受験資格）　国家公務員2種・税理士試験・弁理士試験本試験・外交官・領事官試験・社会保険労務士試験（一般教育科目取得）（受験資格）　（法専卒）
第二学年
第一学年

法専専修コース
中央大学通信教育部コース
中央大学通学課程転部コース

中央大学法学部通学課程　第四学年・第三学年・第二学年・第一学年
転部試験合格（法律学科）　転部試験合格（政治学科・法律学科）

司法書士試験・行政書士試験・土地家屋調査士試験・宅地建物取引主任者試験　受験資格有

※詳細は、切手300円同封下記へ御請求下さい。

中央大学連絡校　**宇都宮法律専門学校**
〒320宇都宮市西一の沢町9-16　☎48-5572

栄冠の第1歩はここから始まる!!

大学受験・高校受験　**宇都宮セミナー**

特色
- 受験雑誌・ラジオ講座etc.で活躍中の一流指導陣
- 個人面接指導と添削指導の徹底
- 成績優秀生に奨学金授与の特典
- 最新設備と最適な学習環境
- 自習室・コンピューター室・学生寮完備

講習会　●春期講習　●夏期講習　●冬期講習

公開模試　●セミナー模試　●宇大模試　●全予協模試　●進研模試　●代々木模試　●駿台模試

設置部科

◆大学進学部（対象：高卒生）

	ゼミ区分	定員	入学方法
昼間部	東大ゼミ（文・理）	60名	選抜試験あり
	早慶ゼミ（文・理）	60名	
	宇大ゼミ（専科）	100名	
	国公ゼミ（文・理）	200名	無試験 申込順
	私大ゼミ（文・理）	400名	

◆高校進学部（対象：中卒生）

	クラス区分	定員	入学方法
昼間部	高校進学部（A）	35名	面接あり
	高校進学部（B）	35名	

◆大学進学補習科（対象・高3・2・1生）始業PM 6:00〜

	コース ＼ 教科	英話	国語	数学	入学方法
夜間部	初級コース	30名	30名	30名	無試験 申込順
	中級コース	30名	30名	30名	
	上級コース	30名	30名	30名	

■高校進学塾（対象：中3・2・1生）始業PM 7:30〜

	ゼミ区分	定員	入学方法
夜間部	中学3年ゼミ（A）	20名	無試験 申込順
	中学3年ゼミ（B）	20名	
	中学2年ゼミ	20名	
	中学1年ゼミ	20名	

所在地・宇都宮市東宿郷1-6-1　☎0286-33-6211(代)

主催・行事

お知らせ

豊かさを
地域に築く
商工会議所

◉建設業セミナー

【建設関連会社の人手不足時代にどう対処するか！】

日時　2月20日(火)
午後1時半～4時
会場　当所大会議室(2階)
講師　(株)ツボイ・プランニング
代表　坪井栄成氏
内容　人手不足が起きる原因、当面の傾向と対策など
申込　無料、指導2課へ
共催　(社)栃木県建設業協会
宇都宮支部

なんでも・ナンデモ相談日

【行政から暮しの相談まで豊かな暮しのお手伝い】
日時　3月8日(木)～9日(金)
午前10時～午後4時
場所　当所2階

相談項目
(1)開業・財務、(2)健康保険年金・恩給、(3)住宅・店舗、(4)不動産、(5)登記（官公署等諸手続申請）、(6)受発注、(7)発明、(8)法律、(9)交通事故（被害者・加害者相談）、(10)金融、(11)確定申告・相続・贈与、(12)労働、(13)求人・求職・パート、(14)高齢者雇用、(15)内職、(16)身の上（人権・戸籍・供託）、(17)教育、(18)健康・育児、(19)福祉、(20)行政など20項目の相談に、弁護士・税理士や中小企業診断士など各分野の専門家が秘密厳守・無料で相談に応じます。
※詳細は、指導2課へ

◉販売士(2・3級)資格新更講習会

【対象者は、昭和59年度（12・14・15回）の合格者と昭和49年度（第1回）及び昭和54年度（第7回）の合格者で、昭和59年度に資格更新の手続きをした方】

2級資格者
3月22日(木)
18時～21時
3月23日(金)
18時～20時

3級資格者
3月22日(木)18時～21時
会場　当所大会議室(2階)
講師　(社)日本販売士協会
服部　徹氏
大川　崇夫氏
申込　受講料（2級＝2千五百円、3級＝千五百円）及び販売士認定書又は合格証書を持参のうえ、3月5日(月)までに指導1課へ。

◉検定試験

【愛されて伸びゆく店に販売士】

1・3級小売商（販売士）
2月21日(水)（締切済）

◉初級簿記講座（前期）

【商業簿記の初歩から、3級程度の基礎的な勉強をします。修了者には、修了証を交付します。】

日時　4月10日(火)～8月2日(金)
毎週火金18時半～20時半
会場　当所大会議室(2階)
講師　県立宇商高教諭
対象　市内居住者・勤務者
（但し、学生は除く）
申込　3月1日(木)から受付
定員60名、受講料6千円を添え、指導3課税務係へ。
共催　(市)教育委員会

宇都宮
商工会議所
〒320
宇都宮市中央3-1-4
☎37－3131
FAX34－8694

専門相談日

無料　それぞれの分野の専門家が相談に応じます

法律相談
毎月第2第4火曜日
日時　2月13日，2月27日
13：30～16：30
内容　売掛金の回収方法，不渡手形の処理方法，従業員の交通事故，不動産取引など
相談員　弁護士

税務相談
毎月第2水曜日
日時　2月14日，3月14日
13：30～16：30
内容　土地・建物等の譲渡や相続・贈与に際しての節税のしかたなど
相談員　税理士

発明相談
毎月第1第3金曜日
日時　2月16日，3月2日
13：30～16：30
内容　発明・考案・意匠の創作商標の選定に相談にのり，出願に関する一切のアドバイスをします。
相談員　弁理士

ビジネスシーンを再現！ビデオ・スライド疑似体験しませんか

当所のスライド・映写機・ビデオカセット（会員は無料。但し、一部有料）を、従業員教育にご利用下さい。

ビデオ

◎職場の基本シリーズ（全3巻）
①職場に緊張感を与え、効率アップする言葉づかい
②企業イメージを決める来客応対こそ、営業の最前線
③指示命令の受け方・報告の仕方は、仕事上手の基本

◎人事考課実務シリーズ（全3巻）
①社員がイキイキしてくる、新時代の人事考課
②社員能力アップのための人事考課
③こんな評価が危い、人事考課実践ケーススタディ
（いずれも、草柳文恵さんの出演サポート）

◎売上倍増への道「エクセレントサービス」（全5巻）
①毎度、毎度ありがとうございます
②サービス精神の神髄
③苦情歓迎
④なぜなら人間はミスをするから
⑤さようでございますです
（柳生博さんが出演）

◎ビジネス最前線（全4巻）
①遅れた報告
②切れたコミュニケーション
③部長の一喝
④無届直行
（二谷英明・本郷功次郎さんなど、〝特捜最前線〟のスタッフが出演）

◎ひろ子さんがんばって（接客販売技術の基本）

◎ビジネスの基本が身につく心得帳（全2巻）
①マナー編
②仕事と付き合い編

◎会社をつぶす10の法則（自動車販売会社の再建成功者による講演）

スライド
経営・管理者、販売・生産実務、労務訓練など各種スライドを、豊富に揃えてあります。
※貸出しをご希望の方は、指導2課へお尋ね下さい。