平成元年11月10日（毎月10日発行）　　昭和43年４月11日第３種郵便物認可　定価 100円

宇都宮商工会議所

会議所ニュース

1989-11/10 VOL 314

発行所
宇都宮商工会議所
宇都宮市中央３－１－４
〒320 ☎３７－３１３１
編集兼発行人
橋本邦男
印刷所
(株)松井ピ・テ・オ印刷

会員の購読料は、会費に含まれています。

マロニエプラザ
（栃木県立宇都宮産業展示館）

主な内容

永年勤続優良従業員を表彰（会員大会10/25）…２頁
宇都宮商工会議所 職員を募集 ……３頁
さわやか親子マラソン ……４頁

開かれた会議所・行動する会議所

第21回 宇都宮商工会議所会員大会を開催

宇都宮商工会議所は、10月25日(水)午後2時から栃木会館小ホールに於いて、会員・優良従業員約400名が出席し来賓多数を迎え、『第21回宇都宮商工会議所会員大会』を開催した。同大会では、当所藤井会頭のあいさつ後、市内の会員各企業に従事する10年～35年以上までの、5年毎、6ランクに該当する〝永年勤続優良従業員〟1、080名（219事業所）を表彰。来賓の祝辞に続き、NHK解説委員・小浜維人氏が「政治討論会のうらおもて」と題して時局講演した。なお当日は、今年も来場者全員に記念品を贈呈したほか、ラッキー賞の抽選会を実施し、電子レンジ・ポラロイドカメラ・ヘアードライヤーなど30本のお楽しみラッキー賞の抽選に沸いた。

晴れの永年勤続優良従業員1,080名を表彰

会頭あいさつ

地域経済の振興を積極支援

宇都宮商工会議所会頭　藤井　清

本日ここに宇都宮商工会議所第21回会員大会を開催いたしましたところ、県市ご当局をはじめ、各界のご来賓のご臨席を賜り、また会員各位並びに会員事業所中堅社員の皆様のご参会をいただきましたことにつきまして、まずもって厚く御礼申し上げます。

さてわが国の経済は、底堅い個人消費と民間設備投資などによって好調を維持し、本年春の消費税導入時に一時的変動があったものの、3年に及んで景気拡大を続けてまいりました。

当分この基調に大きな変化はないと見込まれておりますが、この大型景気の先行きに懸念材料がないわけではありません。ご承知のように昨今の為替市場は極めて不安定に推移しておりまして、これから来る物価への影響が心配されております。また、好景気の中での労働人口の減少が企業経営を著しく圧迫し、様々の問題を起こしております。更に、今後の景気変動で、政局の流動化による経済への影響も無視できないでしょう。

このような中、今国会において消費税問題を中心に与野党の激しい攻防が展開されておりますが、これ以上の混乱は国民にとって誠に迷惑でありますので、党利党略に陥ることなく真に国民の負託に応えていただくよう願ってやまないところであります。

さて、私達のまち宇都宮は、行政当局はじめ関係各位の不断の努力がようやく実って近代都市としてのたたずまいを整え、文字通り北関東一の勇都として発展しております。特に、都市整備の主要な地位を占める都市計画道路の整備も着々進み、近くには花房地区の道路整備が完工の見通しと承りました。この工事の完成は、平成通りの愛称に相応して大幹線の誕生と、これによって内環状線が完通することとなり、市内の交通渋滞緩和に大いに役立つものと期待しておるところであります。また、私達が要望を重ねて参りました外環状線も目に見えて工事が進渉し、平成7年度開通とのマジックナンバーが点灯いたしました。

NHK解説委員
小浜維人氏が講演
"政治討論会のうらおもて"

これらのことは、多くの市民の理解と協力があってのことではありますが、それもこれも行政当局の積極的な取組があったればこそと評価し、心から敬意を表したいと存じます。

これからも都心部再開発、工業の基盤整備その他、地元商工業振興と都市環境整備のための事業が山積しております。

商工会議所も、これらに関連する事業を推進するに当たり、多くの会員の皆様のお役に立つよう一層の努力を致して参る所存でありますので、会員の皆様のご支援、ご協力を切にお願い申し上げます。

ところで、本日は従来の大会と趣を変え、会員事業所の永年勤続従業員の方々の表彰をメーンに致しました。

優良従業員10年表彰受賞者代表
足利銀行駅東口支店　菊地和代さん

環境変化の著しい中で、10年20年と精励、勤務されておられる方々こそが、わが街発展の原動力となっているのでありまして、その方々を本日表彰させていただきますとともに、この機会に宇都宮商工会議所小規模企業振興委員として、当所の事業に対し長年にわたってご協力いただいております方々に感謝の意を表させていただきます。

〝企業は人なり〟と言われますが、今日のように産業が高度化し多様化して参りますと、皆様方のような誠実な方こそが企業にとっても、社会にとっても貴重な財産となっている訳でありまして、ここにそれぞれの受賞者の皆様に心から御礼申し上げ、今後とも各企業の繁栄のため一層のご活躍をご期待申し上げる次第であります。

終わりに、本日を一つの転機として会員事業所のますますのご繁栄とご参会の皆様のご健勝をご祈念いたしまして、ごあいさつといたします。

平成元年10月25日
第21回会員大会

議員登壇

民間活力の導入

モードサロンキクヤCO.取締役社長
議員　小滝　清

栃木県教育委員会の教育長名で、「高校教育民間活力導入のため、県立宇都宮中央女子高校家庭学科の派遣講師をお願いしたい。」という公文書が舞い込んできた。

講座の単元名は〝着装について〟と指定され、対象は家庭科3年生91名と示されている。教育委員会がなぜ僕を指名したのかわからないが、女子高校が魅力だったのでつい承諾書にサインをして返送してしまった。

県立高校に民間から講師が派遣されるなんて考えられなかったが、落語家の桂文珍が関西大学のゼミナール講師になったとか、TVで騒がれた事を思い出して今の教育制度のあり方を改めて認識した。

僕は脱サラを宣言して、高校教師から突然ファッション界に籍を移した変わり種である。そして今日まで僕なりの感覚で、あらゆる内外のファッションに挑戦してきた。特に着装（着こなし）については高度な勇気が必要で、それの無い者は結局、常に世代に遅れて到底人の先には立てない。人よりも一歩先に身につけるという勇気が、人生航路にもよく似ていて、これが僕のファッション哲学でもあった。

さて久し振りに教壇に立って、年甲斐もなく心がはずみ若いピチピチギャルの前でのおしゃべりは、一段と楽しく満足そのものだった。「次回もよろしく」と言われると悪い気はしないが、こんなことで民間活力の効果が上がるのだろうかと思ったりした。それなら小・中学校にも民間から、マンガ家とかプロのスポーツマンや武道家などを招いたら、生徒はどんなにか喜ぶのではなかろうか？

いずれにしても、今後は教育のみに限らず全ての行政機関に民間活力導入のため、あらゆる分野のオーソリティを派遣して官民一体となることが出来たら、さぞかし楽しいことだろうと思う。

豊かさを地域に築く商工会議所

宇都宮商工会議所職員を募集

当所の男子職員を募集します。詳細は、総務課☎(37)3131へお尋ね下さい。

採用人員　事務職員若干名

資格　市内、若しくは近隣地在住者で、昭和41年4月1日以降に生まれた男子。（現在、市内の企業に勤めている方は除く）

学歴　大学卒（法・商・経済・経営学部を卒業した方、又は来春卒業見込みの方）、簿記検定3級以上取得者が望ましい。

給与　国家公務員に準じ、各種社会保険に加入。

申込　履歴書・最終学歴卒業証明書・成績証明書健康診断書を添えて、当所総務課へどうぞ。

部会報告

商業小売部会・第一種大規模小売店分科会視察

（簗　郁夫分科会長）

10月13日に開催。横浜市本牧地区に、ニチイが中心となって開発を進めていた大規模ショッピングセンター〝MYCAL本牧〟の視察研修会を実施した。

〝MYCAL〟はニチイグループの統一名称で、小売・外食・スポーツジム・レコード会社まで持つニチイが、グループの総力を結集して完成させた「街」。建物も横浜の土地柄に合わせて、随所にファッション性を重視した仕掛けがみられ、新しい視点からの街づくりを提案し、10年後の都市型リゾートの開発として注目を浴びている。

金属工業部会役員・評議員会

（長尾明敏部会長）

10月12日に開催。新部会発足の経緯を報告後、本年度事業計画等を協議した。

①行政への提言・要望

工業用地の有効活用や労働力の確保、幹線道路の整備、産業廃棄物処理施設

②セミナー・視察等の実施

金融部会情報交換会

（市川秀夫部会長）

10月20日に定例の情報交換会を開催。安田信託銀行星支店長と日本勧業角丸証券・小寺支店長が、「信託業務の動向と当市における土地信託の現状」・「株式動向について」、それぞれ講演し意見交換された。

がんばる経営応援します

資金の使途	限度額	利率	返済期間
運転資金	万円 450	% 5.9	3年以内の月賦（6ヶ月以内据置可）
設備資金			5年以内の月賦（6ヶ月以内据置可）

無保証人　マルケイ
無担保　資金

学生がいます・熱いまなざしがあります・「会社案内」を送って下さい

とちぎ学生援護会

宇都宮市松原2－5－21・栃木県木材会館内
TEL0286(24)0161　・FAX0286(24)9760

“ふれあい”に1,393名が参加

秋晴れ快汗！さわやか親子マラソン

当所主催の「さわやか親子マラソン」が、11月5日㈰総合運動公園で開催された。

透き通るような青空に男体山の雪景色が浮かび、やや肌をさす寒さも、むしろ参加者にとっては絶好のマラソン日和となって迎えたこの日、受付開始の午前8時にはぞくぞくと詰めかけ、開会式のはじまる9時頃には参加者1、393名（組）が集合して、学年別の各コースに分かれ健脚を競い合った。

今年で7回目の同大会は、親子で手をつなぎ一緒にゴールインする競技規則もあって、ペースは子供任せのレースだけに苦戦するのは大人達。ゴール手前で待つ子供を、大張り切りの父母が青息吐息で追う光景や、ゴール後にバッタリ横になる親を介抱する子供の姿も見られたが、汗を拭い大きなおむすびを頬張るどの顔も満足そうで、文字どおり“さわやかマラソン”となった。

☆学年別1位入賞者（敬称略）

○1年生コース　1.5km
斉藤芳国・奈津子・直樹（県立ガンセンター）

○2年生コース　1.5km
秋穂正光・茂徳（㈱アルパック・サービス）

○3年生コース　2km
手塚孝夫・康介（川俣商販㈱）

○4年生コース　2km
関口博道・水美（清水建設㈱）

○5年生コース　3km
廻谷　守・紀行（増山貨物自動車㈱）

○6年生コース　3km
山田京司・貴史（栃木県庁）

雇用保険は正しく有効に

◎宇都宮公共職業安定所から、雇用保険を受給される皆様へ

雇用保険の失業給付は、再就職をするために積極的に仕事探しに専心している方のために支給されますが、このような制度の趣旨に反して、就職や内職・自営等の事実をかくして不正に保険金を受けた場合は、法に照らして厳しく処分されます。現在、安定所ではコンピューターシステムの活用により、その防止摘発に努めています。制度を正しく理解し有効に活用されるようご協力下さい。

労働保険料の第3期分納付

納付期限は、11月末日です。但し、当所内労働保険組合に委託されている事業主は、17日が振替日になっています。所定の金額が振替できるように、残金の確認をお願いします。

※お尋ねは、指導2課へ。

軽作業はベテランにおまかせを
シルバー人材センター

㈳宇都宮市シルバー人材センターの会員は、市内に居住するおおむね60才以上の方が、高齢者にふさわしい仕事をしています。会社の簡単な仕事から家庭の雑用まで、登録されている会員は働く生きがいに燃えています。経費も安いので、一度利用してみて下さい。

また、定年後、同センターに入会したい方や、仕事を依頼したい企業の方は、同センター☎(25)2000へ問い合わせて下さい。

会議所の共済制度
確かな明日を築く充実のプラン

安い掛金で幅広い保障を
事業主・従業員の万一に備えて 生命共済
①掛け金が一律　②加入手続きが簡単
③税制面での特典
④安い掛け金・大きな保障
⑤業務上・外を問わず保障

安心を明日につなぐ
普通 総合 火災共済
保障の範囲がぐーんとワイドに
①掛金が安い
②支払いが早い
③剰余金は契約者に還元

交通社会に貢献する
自動車共済
①無事故割引の引継ぎができます
②無事故割引は有利な7年60%
③ムダをおさえた掛金
④もしもの時の示談交渉サービス
詳細は、業務課へ　☎37−3131

お客様のニーズに最もうまく対応できるようメンバーを組合が選定しプロジェクトを組織します。

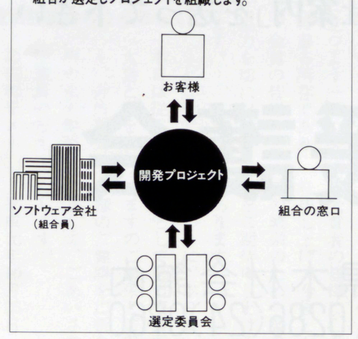

コンピュータ導入に伴うソフトウェアの開発は？

ソフトウェアの開発からOA機器の導入まで専門のスペシャリストが相談に応じております。

—お気軽にご相談ください—

相談対応企業	TEL	窓口
㈱アイ・シー・エス	0286-36-5550	池田
㈱アトムコンピューターサービス	0286-62-0036	片岡
㈱エス・ディー・エフ	0285-22-1018	柳田
㈱オー・エム・エス	0286-24-5912	斎川
㈱関東電算センター	0286-25-0611	石川
システム・ツール㈱	0286-21-5985	佐藤
㈱ソフトシーデーシー	0286-33-5411	木村
㈱ノア	0286-21-5995	青山

栃木県ソフトウェア事業協同組合
事務局　〒321 宇都宮市御幸ケ原町10番44号
㈱アトムコンピューターサービス内　☎62−0036

ビジネスシーンを再現
映像で疑似体験しませんか！
新作ビデオをご利用下さい

家計調査年報（昭和63年版）

新着図書資料

編集　総務庁統計局
発行　㈶日本統計協会

内容　国民生活における家計収支の実態を明らかにする為の資料。統計表は、約200の収支項目からなる用途分類の結果表や、約650の項目に細分した品目分類の結果表・世帯分布の結果表からなっている。

宇都宮市の一世帯当りの各種商品（約650品目）の年間消費量が一目でわかるので、商圏内の潜在需要購買額をみるのに利用できる。

※新着資料のお尋ねは、当所指導1課へ。

情報アラカルト

障害者の雇用を考える市民の集い

日時　12月8日㈮13時から
会場　アピア（旧船元）
内容
⑴映画「職業人を育てる」
⑵講演「人と人との支え合いっこ」
○講師
俳優　牟田　悌三氏

※問い合せは、㈳栃木県雇用開発協会☎(21)2853へ。

とちぎデザイン大賞を募集

1　募集作品
⑴県内で生産され、本年10月1日現在販売されている商品、又は当該商品のパッケージ。
⑵商品の用途にあわせて、次の5部門にて募集。
①レジャー・ホビー用品部門、②日用品部門、③住生活部門、④産業機械部門、⑤パッケージ部門。

2　応募資格
県内に事業所を有する資本金5億円以下の企業、又は個人。応募商品は出展者1名に付3点以内（出展料無料）。

3　審査
⑴第1次審査（書面審査）
⑵第2次審査（現品審査）

4　賞
募集部門ごとに優秀商品を『栃木県優良デザイン商品（Tマーク商品）』として選定し、その中で特に優秀なものに対して『とちぎデザイン大賞』として認定証を交付。

※出展申込は10月13日㈮締切ですが、応募状況によってはその後も受付けます。申込前に詳細を、㈶商工労働観光部工業課へ。
☎(23)3198　FAX(23)3945

◎職場の基本シリーズ
日頃職場でよく見られるビジネスシーンをドラマで理解しやすく、日常に忠実に再現。

1巻　「職場に緊張感を与え、効率アップする言葉づかい」
2巻　「企業イメージを決める、来客応対こそ営業の最前線」
3巻　「指示命令の受け方、報告の仕方は仕事上手の基本」

◎人事考課実務シリーズ
3つのパート全体をドラマで構成し、登場人物に性格づけをして難解なテーマを解説。

1巻　「社員がイキイキしてくる、新時代の人事考課」
2巻　「社員能力アップのための人事考課、そのつくり方と使い方」
3巻　「こんな評価が危い、人事考課実践ケーススタディ」

（いずれも、TVキャスター・草柳文恵さんの出演サポート）

※貸出しをご希望の方は、当所指導2課へお尋ね下さい。

きわやか君

西村宗

詰将棋問題

出題　8段　高柳　敏夫

【ヒント】
馬の活用を図る、金銀の使い方にひと工夫。10分で初段。
（解答は、6頁）

○●●詰碁問題

出題　第5期女流本因坊　小川　誠子

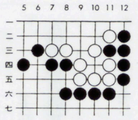

【ヒント】
詰碁の基本形のひとつです。3手目と5手目が関連した手筋です。10分で2段。
（解答は、6頁）

基礎から完成まで親身の指導
大学受験 高校受験 宇都宮セミナー
今年最後の総仕上げ，〝集中必勝指導〟89冬期講習会
●12/26-1/7高校受験
●12/27-1/7大学受験

高3生 高卒生 単科ゼミ
- 英語 金口の合格突破「総合英語」
- 英語 小池の合格突破「英文法」
- 国語 森の完全征服「現代文」
- 国語 志村の完全征服「古文」
- 数学 佐藤の入試必勝「数1」
- 数学 中島の入試必勝「基解・代・幾」

高1生 高2生
※2教科又は3教科セットで申込んで下さい。
◎英語・国語・数学
◎英語・国語
◎英語・数学

高校受験

コース	指導教科	定員
中3パーフェクトコース	英語・国語・数学 社会・理科	135
中3・3教科	英語・国語・数学	90
中2パーフェクトコース	英語・国語・数学 社会・理科	45
中1パーフェクトコース	英語・国語・数学 社会・理科	40

〒321・宇都宮市東宿郷1-6-1　☎33-6211(代)

'90年度学生募集（願書受付中）
国家資格に強い！法学士号も取得！
◆やる気のある君を待っている◆
●本校設置コース●
中央大学転部コース
中央大学通教コース
法専専修コース
〈昼間部〉法律学科・専門課程 3年制・男女共学
聴講生コース　若干名（科目別）
◆国家試験対策講座（4月中旬〜10月上旬）
宅地建物取引主任者
行政書士
週2日・夜間
※詳細は、切手300円同封下記へ学校案内御請求下さい。
中央大学連絡校
宇都宮法律専門学校
〒320宇都宮市西一の沢町9-16　☎48-5572

ハイテク企業拝見 32

こんにちは 日伸工業㈱宇都宮事業部です

操業開始　昭和45年8月
所在地　平出工業団地8－2
事業部長　清水　正敏
従業員　255人
資本金　9千万円

日伸工業株式会社（本社・滋賀県大津市）は、昭和34年8月に日伸精機㈱として設立され、翌年6月現在の社名に改称した。以来30年テレビブラウン管電子銃を中心に精密プレス加工・レーザー溶接機・大小ロボット機による組立等を行っている技術主導型の企業で、主な生産品目は、テレビブラウン管電子銃・同防爆型補強バンド・音響及び電池用金属部品・電子機器用精密プレス部品である。

○精密プレス加工を軸に躍進するハイテク企業

宇都宮事業部は、得意先の本市進出（平出工業団地）に伴い、45年8月進出し操業を開始した。

テレビの普及は、白黒テレビからカラーテレビへと移行し、現在では大型テレビ・コンピュータ用モニターテレビなどブラウン管の需要は世界的規模で拡大をつづけ、そして次世代のテレビ・ハイビジョンテレビと今後も益々期待が持たれている。

日進月歩を続ける電子機器業界の要望に対応すべく、品質の向上・設備の合理化を図り、得意先に対しては〝3不＝不安・不十分・不満〟を徹底して排除していくよう努力している。

本年、年号も昭和から平成に変わり、8月に創立30周年を迎えた。これを節目に部品メーカーであることを根幹として、同時に高度な精密部品メーカーであることを念頭に、製造技術の研究開発に力を入れ、下請的な性格から脱皮し、積極的な企業戦略を打ち出し、独自の意志・思想を常に得意先に提案・PRを行い、体質体制の強い企業を目指している。また、このような厳しい仕事の中にも積された技術力と組立ライン

やりがいの感じることのできる社風をつくり、会社の将来とともに従業員が、自分自身の人生設計のできる土壌づくりを行っている。

さらに多品種・少量生産という市場動向にも敏速に対応出来るよう、自動精密プレス加工・レーザー自動溶接・大小のロボット機による組立等、精密プレス加工の蓄

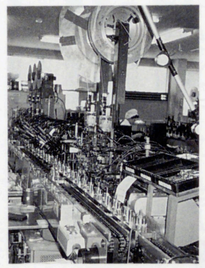

における最先端生産設備での高度な製造管理で、超精密・高品質の製造を次々と作り出している。

得意先の製品を通じて、当社の製品が広く地球の隅々にまで愛用され、社会に貢献できることの誇りと自信を、今後とも大切にしていく。

※次回は、日本化学塗料㈱。

年末資金融資速報

年末を控えての商品仕入や、買掛・手形決済・従業員ボーナス等の諸経費支払にご利用下さい。
お申し込みは早めに。（11月末日頃までに、お願い致します。）

制度名＼内容		限度額	利率	返済	保証人	担保	申込み先
（会議所）マルケイ付貸㊎	運転	運転設備合わせて	年	3年以内（据置6ヶ月以内含む）	不要	不要	工所 商会 議
	設備	450万円	5.9%	5年以内（据置6ヶ月以内含む）			
（国金）普通付貸㊐	運転	3,500	年	5年以内（据置6ヶ月以内含む）	1名以上（法人2名以上）	人名は、すも場る合あ	工所融庫 商会国公 議民金
	設備	万円	6.2%	10年以内（据置2年以内含む）			
（市）年末資金㊌	運転	500万円	年 5.0%（4.5）	11月1日～5月末日 5月末日一括返済	同上	同上	銀銀金信士金 足栃宇栃富商 信中工中
（県）年末資金㊍	運転	500万円	年 5.0%（4.5）	11月1日～3月末日 3月末日一括返済	同上	同上	行庫合金組中 銀信用工商

利率（ ）内は、保証協会付金利　※詳細は、申込先、または当所指導3課へお問い合わせ下さい。

詰碁・詰将棋・解答

詰碁の解答

黒1のオキはこの一手です。次に黒3のコスミ、白4の粘りに黒5のトビが手筋で死です。

詰将棋の解答

正解手順
▲4一銀　成り△2一玉　▲3二銀　△同玉　▲4二成銀△2二玉　▲3二金△1一玉　▲3三馬、まで9手詰め。

解説　▲4二銀また▲4二金では、いずれも足らない。▲4一銀成りとして、▲3二銀の捨てから▲4二成銀が、▲3二金型を残す心得となる。

先進のポケットベル3タイプ登場

NTT

うす～く、おしゃれな通信カード。
［カードタイプ］
■保証金　15,000円
■毎月の使用料　2,500円

プッシュホンで送れる、かな、漢字、数字、イラスト。
［定型文表示タイプ］

■保証金　20,000円
■毎月の使用料　3,300円

スリムなボディに数字を表示。
［ペンタイプ］
■保証金　15,000円
■毎月の使用料　2,900円

＊保証金は解約時にポケットベルと引き替えにお返しします。
＊左記料金のほかに消費税がかかります。（保証金を除く）

■ポケットベルのお申し込み、お問い合わせ先
●NTT宇都宮支店　（局番なし）116
●NTT中央移動通信㈱　0120-112402

こんにちは 宇都宮青年会議所です。

㈱牛久電設専務取締役
牛久　善勝

一九九〇年度 理事長挨拶

9月の通常総会におきまして、第24代目の理事長に就任する事になりました。今後共よろしくお願い致します。

青年会議所運動は現在、世界七十五ヶ国、約一万二千五百二〇会員会議所、会員総数約四十八万名、日本に於いては、七四五会員会議所、約六万六千名の会員を擁するに致りました。そしてその運動展開は今や日本に於いて最大である事は特筆すべきことであります。青年会議所運動が20歳～40歳という年齢制限下にある事は絶対に若さを失なわず常に希望に溢れ、未来に向かって前進する団体としての必要条件であります。青年会議所運動は決して世襲経営者のサロンクラブでも、単に社会奉仕を行う団体でもありません。より良き明日を目差し我々の地域社会、国家、全世界の為、犠牲を払う事をいとわず、常に進歩への勇気ある挑戦を行なう、理想と具体的総合的な施策をもった青年指導者の運動であります。より良き人、より良き街、より良き国家すべてバランスのとれた人、バランスのとれた街、バランスのとれた国家と、青年会議所運動はこれらの理想を掲げ、いま手の届く目標を一つずつ完遂し「行動」する事で自らを律し修練し喜びを友情に求めた、すばらしい団体だと自負しております。又、青年会議所運動に自らの情熱を感じた我々は常に仲間を求めております。変えようと思った瞬間から実は変わっているのだという事を信じて共に行動して行きたいと念じております。最後に、関係各諸団体又、各位におかれましては、変わらぬ御協力と御支援を賜わります様お願い申し上げます。

事業紹介 JAC

我々㈳宇都宮青年会議所は、創立以来一貫して地域社会に対して何ができるのかを考え、摸索し、そして行動を起こしてまいりました。その積みかさねは23年になろうとしておりますが、㈳宇都宮青年会議所全体としてのこの問題に関する基本的な考え方は変わることなく現在に至っております。

それは、「地域づくりは人づくり」という考え方です。しかし、人をつくるという事は、言うのは簡単ですが、いざそれを実行するとなると、あまりの領域の広さにどこから取り組んでいいのか、我々もかなりのとまどいを感じるのも事実です。そこで、我々が実際に自分達の手で行動に移せる対象をはっきりとさせる必要があります。

いつの時代にも変わらない事実として、「子供は社会の宝物」といわれますが、我々は、行動のターゲットを小学生3～6年生に限定して、人づくりを実行に移すことにしました。そして、㈳宇都宮青年会議所は創立20周年を期に、JAC（ジュニア・あいトピア・クラブ）を～子供に夢と希望を与えよう～のスローガンのもとに発足させました。

JACは、学校・家庭では体験できない様々なプログラムを実行しながら、今年で4回目を迎えました。つまり、学校、家庭そして自治会の育成会という枠を越えて、青年会議所運動の特色を出しながら、独自の手法で子供達に対して、いかにリーダーシップを身につけられるかを求めてまいりました。また、社会とのかかわりの面でも、人間も又、自然の一員であるとの認識を子供達に持たせるようにしております。内容的には、自分の住んでいる宇都宮を見直す目的のあいトピアラリーや、自然の中で、集団生活を通して、自分の役割を認識する目的で行う、わんぱく道場等の事業があります。JACの目的は、

地域社会のリーダーとして行動できる人間をつくることにあります。しかし、リーダーとして必要とされる条件は、単なる強さではなく、他人への思いやり、地域への思いやり、そして、自然への思いやりこそが必要であると思います。

我々は、このように小学生を対象として活動を展開してまいりましたが、現状に甘んじることなく、これからの地域の真のリーダーとして、また、ますますボーダーレスとなる今後の時代における日本のリーダーとして通用するような人間が一人でも多くJACの卒業生の中から現われてくれること、さらには又、将来JCマンとして活躍してくれる人間が現れる事を期待しながら、さらにJACを発展させて行きたいと考えております。

我々の活動はまだまだ社会という大きな池に一個の石を投げたにすぎないかもしれませんが、その波紋が大きく広がる事を確信して、人づくりすなわち地域づくりを今後とも展開して行きたいと思います。

青少年開発委員会委員長
仲山栄一

いま、青年会議所では、会員を募集しています!!

青年会議所とは、**“明るい豊かな社会”**の実現を同じ理想とし、次代の担い手たる責任感を持った20歳から40歳までの指導者たらんとする団体です。

青年会議所では活力ある、あなたを待っています。

毎月例会を行っておりますので、御入会希望の方は、下記の例会に御出席下さい。

次回例会は11月21日19時よりホテルニューイタヤで行ないます。

詳しい問い合わせは、事務局まで
〒320宇都宮市中央３－１－４（栃木県産業会館内）TEL37－1006

新年賀詞交歓会

日時　平成2年1月4日(木)　午前11時～
会場　宇都宮市役所14F大会議室
会費　1、000円

受付は、11月20日(月)から12月8日(金)まで。
ご希望の方は、当所総務課☎(37)3131又は(市)商業観光課☎(32)2437へお申込み下さい。

主催・行事

お知らせ

◉やさしい記帳教室

【年末調整、青色申告決算書の作り方・説明と実習】

日時　12月14日(木)　午前10時～午後4時
会場　当所大会議室(2階)
対象　個人企業で青色申告をされている方
内容　年末調整の事務手続
　　青色申告決算書・申告書の作り方
申込　無料、当所指導3課税務係へ

※講習会当日は、計算用具筆記用具をご持参下さい。

◉検定試験

英文タイプ　11月12日(日)　(締切済)
簿記　11月19日(日)　(締切済)
ワープロ(3級)　12月3日(日)　(締切済)

従業員教育にビデオ スライドを

当所のスライド・映写機・ビデオカセット(会員は無料、但し一部有料)を、ご利用下さい。

◆ビデオ

◉職場に緊張感を与え、効率をアップする言葉づかい
◉社員がイキイキしてくる新時代の人事考課
(いずれも草柳文恵さんの出演サポート)
◉売上倍増への道「エクセレントサービス」(全5巻)
(柳生博さんが出演)

①毎度、毎度ありがとうございます
②サービス精神の神髄
③苦情歓迎
④なぜなら人間はミスをするから
⑤さようでございますです
◉ビジネス最前線(全4巻)
(二谷英明・本郷功次郎さんなど、"特捜最前線"のスタッフが出演)
①遅れた報告
②切れたコミュニケーション
③部長の一喝
④無届直行
◉ひろ子さん　がんばって
(接客販売技術の基本)
◉ビジネスの基本が身につく心得帳(全2巻)
①マナー編
②仕事と付き合い編
◉会社をつぶす10の法則
(自動車販売会社の再建成功者による講演)

◆スライド

新入社員を対象にした各種スライドを、豊富に揃えてあります。

※申込みは、指導2課へ

豊かさを地域に築く商工会議所

宇都宮商工会議所
〒320
宇都宮市中央3-1-4
☎37－3131
FAX34－8694

◉電気通信トップセミナー

日時　11月21日(火)　午後2時～3時半
会場　護国会館
演題　「これからの政局と日本の課題」
講師　政治評論家　俵孝太郎氏

◉平成元年分所得税青色申告決算説明会

個人青色申告者の所得税決算説明会を開催します。税務署から関係者宛発送のハガキをご持参の上、指定された出席予定日にお出掛け下さい。決算関係書類は、当日会場でお渡しします。

日時　12月5日(火)～8日(金)　12月11日(月)の5日間
会場　当所大会議室(2階)
　　各日とも13時半から

宇都宮市商店街連盟では紅白幕(長さ9m・高さ1.8m)を、貸出しています。

イベントや売り出し・展示会など、各種の催事にご利用下さい。

第1日	800
第2日	1,400
第3日	1,900
第4日	2,300
第5日	2,700
第6日	3,000
第7日	3,300
第8日	3,600
第9日	3,900
第10日	4,200

※申し込みは、業務課へ
☆貸出料金(一張…円)

確かな資格・確かな人生

合格への近みち、検定試験問題集

当所で行っている各種検定試験の問題集は、日本商工出版㈱で刊行しています。

☆珠算能力試験問題集
いま、斯界で最も人気のある珠算検定試験問題集
☆販売士ハンドブック
販売士検定試験合格への最短距離、権威ある必読書
☆簿記検定試験問題集
簿記検定試験合格への必読の書
☆ワープロ試験問題集
OA化の第1歩は、ワープロから!事務職必携の資格
☆英文タイプ試験問題集
検定試験と全く同形式の問題集で実力アップ
☆和文タイプ試験問題集
信頼と実績を誇る問題集で合格の栄冠を手に

※申込みは、同出版へ
〒104東京都中央区湊1－14－14　☎03－553－3984

年末・年始の売り出しに紅白幕をご利用下さい

宇都宮市商店街連盟では紅白幕(長さ9m・高さ1.8m)を、貸出しています。

イベントや売り出し・展示会など、各種の催事にご利用下さい。

各日とも13時半から
会場　当所大会議室(2階)

専門相談日

無料　それぞれの分野の専門家が相談に応じます

法律相談
毎月　第2第4火曜日

日時　11月14日，11月28日　13：30～16：30
内容　売掛金の回収方法，不渡手形の処理方法，従業員の交通事故，不動産取引など
相談員　弁護士

税務相談
毎月　第2水曜日

日時　12月13日，1月10日　13：30～16：30
内容　土地・建物等の譲渡や相続・贈与に際しての節税のしかたなど
相談員　税理士

発明相談
毎月　第1第3金曜日

日時　11月10日，11月17日　13：30～16：30
内容　発明・考案・意匠の創作商標の選定に相談にのり，出願に関する一切のアドバイスをします。
相談員　弁理士