平成元年７月10日（毎月10日発行）　　昭和43年４月11日第３種郵便物認可　定価 100円

宇都宮商工会議所

会議所ニュース

1989-7/10 VOL 310

発行所
宇都宮商工会議所
宇都宮市中央３－１－４
〒320 ☎３７－３１３１
編集兼発行人
橋本邦男
印刷所
(株)松井ピ・テ・オ印刷

会員の購読料は、会費に含まれています。

中央通りまちかど広場

主な内容

会議所（第37期）の各役員・議員決まる ……２～３頁
常議員会・通常議員総会を開催 ……４～５頁
63年度事業・決算を承認

臨時議員総会を開催
新会頭に藤井清氏を選出
第37期各役員を選任、新体制に

平成元年6月30日をもって任期満了となった当所役員については、7月4日当所大会議室に於いて臨時議員総会を開き、第37期役員の選任を行った。その結果新会頭に藤井清氏を選任し、副会頭には植木芳太郎・木村明（以上再任）・七原義一・柴田智男（以上新任）の4氏が、さらに専務理事に橋本邦男氏が選任された。続いて別記の通り、常議員40名と監事3名が選任された。当所第16代会頭に就任した藤井会頭は、「国際化・技術革新・情報化など急速に進展する経済環境の変容に即応して総合的な政策の樹立が不可欠とされているが、会員各位とともに開かれた会議所をめざし、地域経済の活性化はじめ多くの課題に、果敢に取り組んでいきたい」と抱負を語った。引き続き開催された常議員会で、常務理事に藍原康裕氏を選任したほか、顧問及び参与の委嘱が承認された。

新会頭 藤井 清氏

【略歴】藤井清氏(62)＝藤井産業㈱代表取締役会長＝は昭和46年に当所議員に就任し、55年から副会頭として3期9年にわたり河合会頭を補佐してきた。

現在、県経済同友会副代表幹事・県産業協議会副会長・県工業団地管理連絡協議会理事長ほか多くの団体役員や公職を兼務。

昭和49年に紺綬褒章、60年には黄綬褒章を受賞。

趣味は、読書・ゴルフ。

官立 横浜高等商業学校（現、横浜国大）卒。

（敬称略）

◉会頭
藤井産業㈱代表取締役会長 藤井 清

◉副会頭
栃木マツダ販売㈱取締役会長 植木芳太郎
宇都宮市商店街連盟会長 木村 明
㈱足利銀行取締役副頭取 七原 義一
柴田建設㈱代表取締役 柴田 智男

◉専務理事
宇都宮商工会議所 橋本 邦男

◉常務理事
宇都宮商工会議所 藍原 康裕

◉常議員 40名
㈲常陸屋商店代表社員 笠間靖一朗
㈱カネマス代表取締役 赤塚 毅
㈲山木屋代表取締役 篠崎 一郎
㈱ホテル魚楽代表取締役 福田 三男
宇都宮衣料小売協同組合理事長 増渕 幹男
中央会館店主 木村 繁
㈱つるや取締役社長 宮本 裕司
㈲みどりや化粧品店専務取締役 田代 博
損害保険代理業 鈴木 良亮
㈱田中本店代表取締役 田中 精次
㈱鈴運取締役会長 鈴木勘次郎
㈱福田屋百貨店常務取締役 篠 郁夫
㈱栃木銀行専務取締役 市川 秀夫
シンガー日鋼㈱取締役社長 樫原 昌夫
富士重工業㈱宇都宮製作所常務取締役所長 長尾 明敏
本多輪業㈱代表取締役 本多 光男
綿万㈱代表取締役社長 永井 登
㈲長瀬文具店代表取締役 長瀬 弘
㈱亀田書店取締役社長 亀田 賢治
㈱銘茶関口園代表取締役社長 関口 正男
ホテルニューイタヤ代表取締役社長 田嶋 光男
㈲金鍋代表取締役会長 加賀田功幸
㈱辻由取締役会長 辻 由兵衛
千代田観光㈱代表取締役 檜山 道
宇印宇都宮青果㈱代表取締役社長 高橋栄次郎
フタバ食品㈱取締役会長 増渕 光則
㈱東武宇都宮百貨店取締役社長 堺 政一郎
協同組合宇都宮優良店会副理事長 坂本恒五郎
㈱みのわ代表取締役 箕輪 勝朗
㈱富士銀行宇都宮支店支店長 加納 弘光
㈱上野百貨店取締役社長 上野真之助
㈱西武百貨店宇都宮店店長 細谷 英男
㈲粕谷商店取締役社長 粕谷 忠市
上野商事㈱代表取締役 上野 文昭
㈱永野工務店取締役社長 永野 光雄
㈱マルタ代表取締役会長 丸田 一郎
㈱とらや呉服店代表取締役社長 松井 弘
宇都宮ゼネラル石油販売㈱代表取締役社長 堀井 毅
ブリヂストンタイヤ栃木販売㈱代表取締役社長 保坂 正雄
青源味噌㈱代表取締役社長 青木 益治

◉監事
㈲はっとり代表取締役 柳田 孝
宇都宮ロイヤルホテル代表取締役 河上 陽二
㈲松村屋代表社員 松村 光雄

◉顧問
栃木県知事 渡辺 文雄
宇都宮市長 増山 道保
㈱足利銀行代表取締役頭取 向江 久夫
㈱下野新聞社取締役社長 江口 宏
㈱栃木新聞社取締役社長 手束 英雄

◉参与
栃木県商工労働観光部長 福田 守孝
宇都宮市商工部長 宇梶 保郎
前宇都宮商工会議所専務理事 金子 浩蔵

宇都宮商工会議所 各号議員決まる

なお、任期満了に伴う議員の改選を行った結果、次の方々が「1号～3号議員」として、選挙または選任された。

1号議員 60名
㈲山木屋代表取締役 篠崎 一郎
㈱つるや取締役社長 宮本 裕司
㈲みどりや化粧品店専務取締役 田代 博
マルトチ運輸㈱代表取締役社長 戸田 達男
本多輪業㈱代表取締役 本多 光男
㈲長瀬文具店代表取締役 長瀬 弘
日本通運㈱宇都宮支店支店長 橋本 正男
千代田観光㈱代表取締役 檜山 道
㈲粕谷商店取締役社長 粕谷 忠市
上野商事㈱代表取締役 上野 文昭
㈲はっとり代表取締役 柳田 孝
㈱永野工務店取締役社長 永野 光雄
㈱マルタ代表取締役会長 丸田 一郎
㈱とらや呉服店代表取締役社長 松井 弘
宇都宮ゼネラル石油販売㈱代表取締役社長 堀井 毅
㈲松村屋代表社員 松村 光雄
㈲春日屋商店代表取締役 坂井 友衛
㈲割烹江野町本店取締役社長 服部恵之助
㈲関東制服広島屋洋服店代表取締役 鈴木養之助
丸田商事㈱代表取締役会長 丸田正一郎
㈱利久酒蔵代表取締役社長 森 光男
青源味噌㈱代表取締役社長 青木 益治

㈱粕田商店代表取締役 粕田金一郎
㈲松丸家具センター代表取締役 松丸 俊夫
㈱北村金物代表取締役 北村長一郎
モード・サロンキクヤCo,取締役社長 小滝 清
㈱中川染工場取締役社長 中川善一郎
フクヤ商事㈱代表取締役会長 津布久加一郎
㈲雅洞取締役社長 柿沼 賢
㈲新三専務取締役 鈴木 進
㈱玉屋ふとん店取締役社長 小林 昭雄
三共物産㈱取締役社長 矢野 文郎
㈱横倉本店取締役社長 北村 光弘
㈲仙台屋酒店代表取締役 高橋 行男
㈱竹石紙店代表取締役 竹石 俊太
㈲タテノ洋品店代表取締役社長 舘野 弘一
浄邦ビル㈱代表取締役社長 辻 幸明
㈲ホテルニューアサヒ代表取締役 福田 恭之
出雲産業㈱取締役社長 増田 馨
㈱福田代表取締役社長 福田 直司
加治金属工業㈱取締役社長 加治 朋彦
㈱アオショー代表取締役 青木 利光
マルウ製菓㈱代表取締役 野沢栄一郎
五十二電気工事㈱代表取締役 八城 光男
㈱小林杢三郎商店代表取締役 小林 丘
㈱カネサン取締役部長 鈴木 孝助
㈱桃太郎代表取締役社長 松本 常幸(新)
二荒商事㈱専務取締役 高橋 陸夫(新)
ホテル丸治代表取締役 福田 治雄(新)
栃木県税理士協同組合理事 浅井 克己(新)
中村土建㈱代表取締役 渡辺 勇雄(新)
栃木観光自動車㈱代表取締役社長 大平 一巳(新)
光機材㈱代表取締役社長 瓦井 利宗(新)
宇都宮ステーション開発㈱代表取締役社長 岡田 守可(新)
㈱堀井代表取締役 堀井 宏祐(新)
㈱栃木コクヨ代表取締役専務 船田 武彦(新)
㈲藤原設計事務所代表取締役 藤原 宏史(新)
㈱トチギ旅行開発代表取締役社長 大平 泰三(新)
東野タクシー㈱代表取締役社長 高柳 實(新)
㈱中村味噌店代表取締役社長 中村太三郎(新)

2号議員 42名

◉商業小売部会（12名）
宇都宮市商店街連盟会長 木村 明
宇都宮衣料小売協同組合理事長 増渕 幹男
協同組合宇都宮専門店会理事長 福田直次郎
協同組合宇都宮優良店会副理事長 坂本恒五郎
宇都宮食販㈱取締役社長 田辺 幅一
主婦の店㈱上野ストアー代表取締役 上野 勝弘
㈱田中本店代表取締役 田中 精次
㈱福田屋百貨店常務取締役 篠 郁夫
㈱銘茶関口園代表取締役社長 関口 正男
㈱亀田書店取締役社長 亀田 賢治
㈱マスキン代表取締役社長 斉藤 高蔵
㈱オータニ代表取締役 大谷 伸

◉商業卸部会（4名）
㈱カネマス代表取締役 赤塚 毅
㈱宇都宮丸魚代表取締役会長 坂口幸次郎
㈲常陸屋商店代表社員 笠間靖一朗
㈱みのわ代表取締役 箕輪 勝朗

◉金属工業部会（3名）
㈱大出製作所代表取締役 大出 裕彦
レオン自動機㈱代表取締役 林 虎彦
㈱スズテック代表取締役 鈴木 貞夫

◉一般工業部会（3名）
綿万㈱代表取締役社長 永井 登
宇都宮製紙㈱代表取締役社長 荒井 謙治
舟山工業㈲代表取締役 舟山 貞蔵

◉食品工業部会（1名）
松屋製粉㈱取締役会長 吉川 明

◉建設部会（7名）
柴田建設㈱代表取締役 柴田 智男
大谷石材協同組合理事長 細谷 美夫
㈱辻由取締役会長 辻 由兵衛
宇都宮土建工業㈱代表取締役 荒井 祥
須賀工業㈱代表取締役会長 菅 新市
㈱増渕組代表取締役 増渕 秋雄
㈱田中工業代表取締役 田中 宏(新)

◉金融部会（2名）
損害保険代理業 鈴木 良亮
宇都宮証券㈱取締役社長 舘野 嘉一

◉交通運輸部会（2名）
㈱鈴運取締役会長 鈴木勘次郎
ブリヂストンタイヤ栃木販売㈱代表取締役社長 保坂 正雄

◉環境衛生部会（4名）
㈱ホテル魚楽代表取締役 福田 三男
ホテルニューイタヤ代表取締役社長 田嶋 光男
宇都宮ロイヤルホテル代表取締役 河上 陽二
㈲金鍋代表取締役会長 加賀田功幸

◉情報サービス部会（4名）
中央会館店主 木村 繁
東京電力㈱宇都宮営業所所長 田中 實
北関東綜合警備保障㈱代表取締役社長 青木 忠三
環境整備㈱代表取締役 松本 典文

3号議員 18名
藤井産業㈱代表取締役会長 藤井 清
栃木マツダ販売㈱取締役会長 植木芳太郎
㈱足利銀行取締役副頭取 七原 義一
フタバ食品㈱取締役会長 増渕 光則
㈱上野百貨店取締役社長 上野真之助
シンガー日鋼㈱取締役社長 樫原 昌夫
関東自動車㈱代表取締役 保坂 正次
宇印宇都宮青果㈱代表取締役社長 高橋栄次郎
㈱栃木銀行専務取締役 市川 秀夫
富士重工業㈱宇都宮製作所常務取締役所長 長尾 明敏
㈱東武宇都宮百貨店取締役社長 堺 政一郎
㈱富士銀行宇都宮支店支店長 加納 弘光
㈱西武百貨店宇都宮店店長 細谷 英男
㈱カンセキ代表取締役 服部 吉雄
宇都宮信用金庫理事長 河合 耕吉(新)
㈱第一勧業銀行宇都宮支店支店長 飛田 浩(新)
栃木日産自動車販売㈱取締役社長 小平 浩亮(新)
東野交通㈱専務取締役 平岩 道安(新)

退任役員・議員の表彰及び名誉議員等の推薦

臨時議員総会で今回退任された次の方々を、表彰及び名誉議員に推薦した。

名誉会頭 河合順之助
名誉議員 小平 裕康
〃 笠原正一郎
〃 松本善次郎
〃 河合 健治
名誉議員 山崎 岑雄
〃 高橋 松吉
〃 斉藤仲次郎
〃 田代 昇吉

先進のポケットベル3タイプ登場

NTT

うす～く、おしゃれな通信カード。
［カードタイプ］
■保証金 15,000円
■毎月の使用料 2,500円

プッシュホンで送れる、かな、漢字、数字、イラスト。
［定型文表示タイプ］

■保証金 20,000円
■毎月の使用料 3,300円

スリムなボディに数字を表示。
［ペンタイプ］
■保証金 15,000円
■毎月の使用料 2,900円

＊保証金は解約時にポケットベルと引き替えにお返しします。
＊左記料金のほかに消費税がかかります。（保証金を除く）

■ポケットベルのお申し込み、お問い合わせ先
●NTT宇都宮支店 （局番なし）116
●NTT中央移動通信㈱ 0120-112402

常議員会・通常総会を開催

河合会頭が辞意を表明！

宇都宮商工会議所は、6月26日㈪当所大会議室において、第3回常議員会並びに通常議員総会を開催した。通常議員総会に先立ち、正午から常議員会を開催し、議員総会への提案事項やホテル・旅館進出調整協議会委員の委嘱承認等を審議し、承認された。続いて通常議員総会を開催し、63年度事業報告、収支決算などの重要案件について審議、常議員会で承認を得た議案の全てが承認された。なお冒頭の挨拶で河合順之助当所会頭は、6月末の任期満了に伴い退任する旨の辞意を表明し、昭和55年から3期9年間にわたる会頭在職中の謝意を述べ、7月4日の臨時議員総会で選出される〝新スタッフ〟への期待を披瀝すると共に支援を促した。

63年度事業決算を承認

議事

一、昭和63年度事業報告の承認について
二、昭和63年度収支決算の承認について
三、宇都宮商工会議所ホテル・旅館進出調整協議会委員の承認について
四、新規加入会員の承認について

事業活動の概要

1、意見活動

激動した政治・経済環境下で実効ある産業振興や地域開発が図られるよう、都市基盤の整備・産業政策の強化等について、会員大会や常議員会、㈱商工会議所連合会等に提案し、その決議をもって政府をはじめ関係行政機関に対し、次の通り要望又は陳情を行った。

(1)都市基盤の整備拡充に関する要望、(2)国の許認可事務の地方への権限委譲に関する要望、(3)東北本線・上野～本県内区間の名称変更について、(4)県内国道等の整備について、(5)県内高等学校に観光及び情報等の学科の設置について、(6)栃木県工業技術センター拡充強化と新技術指導センター設置の早期実現について、(7)イベント開催に際しての支援と栃木県のイメージアップにつながる各地の観光的文化財保存に対する助成について。

2、地域開発の促進

JR宇都宮駅周辺再開発事業を契機として、県都に相応しい中心市街地の地区更新計画が次々と策定されつつあるが、当所も上位計画や商業近代化計画との整合性に配慮しつつ、都市機能向上や快適性の確保などの観点からこれら事業の推進に積極的に協力した。

(1)前掲の意見活動あるいは行政機関等との諸会合を通じて、地域開発や都市計画の促進について建議要望を行った。(2)〝コンベンション都市・宇都宮〟の推進と地域活性化を図るため、各種会議の誘致・支援組織である「宇都宮コンベンションビューロー」を設立し、業務を開始した。(3)「食と緑の博覧会…イートピアとちぎ'88」の開催に協力し、入場者数66万7千余と成功裏に終了した。

3、商業近代化の推進と商業活動調整

(1)商業近代化対策

大型店の出店、増設計画が相次ぐ中で、地域商業の活性化と街並み整備の調和という観点から引き続き商店街施設整備事業を実施し、オリオン通り、二荒通り、みはし通り各商店街及びバンバ通り共同ビルの振興計画策定事業に参画した。また近隣商店街については、

郷土の未来
ゆたかに伸ばす
商工会議所

学生がいます・熱いまなざしがあります・「会社案内」を送って下さい

とちぎ学生援護会

宇都宮市松原2－5－21・栃木県木材会館内
TEL0286(24)0161　・FAX0286(24)9760

診断・調査事業を通じて、改善提案と経営意識の高揚に努めた。

(2)商業活動調整

大規模小売店舗の出店については引き続き抑制方針が貫かれる中で、駅西口第一地区市街地再開発組合から大規模店新設の届出が提出された他、第一種大規模小売店舗の新増設に係る届出が相次いで出され、調整が行われた。

4、経営改善普及事業の推進

小規模事業対策については、経営・経理・金融・税務等、各般にわたって事業の推進を図り、各種講演会、研究会を実施した。

本年度は、小規模企業が必要とする専門知識を有する者を小規模企業からの要請に応じて直接派遣し、具体的・実践的な事項について指導を行う「技術基盤強化支援事業（エキスパートバンク）」を実施した。

5、福祉・共済事業の推進

(1)従来実施していた成人病検診の検査内容を、より一層の充実を図り2コースを開設した。

(2)発足2年目を迎えた火災共済制度は、加入63件を得るほか、普通共済をはじめ各種共済制度の普及と加入の向上に努めた。

ホテル・旅館進出調整協議会委員を選任

◇学識経験者
弁護士　佐藤　貞夫
公認会計士　石嶋　吉造
㈱日本交通公社宇都宮支店　支店長　阿部重太郎
当所副会頭　植木芳太郎
◇利用者　4名
㈹商店街連盟会長　木村　明
宇都宮卸商業団地協同組合　理事長　赤塚　毅
宇都宮旅館協同組合　理事長　川村　省一
ホテル丸治会長　福田　治
ホテル丸井社長　川上　満吉
ホテルニューイタヤ　社長　田嶋　光男
◇参与　4名
㈶商工労働観光部経営指導課　課長　谷田部正雄
㈶衛生環境部環境衛生課　課長　矢澤　嗣夫
㈹商工部長　宇梶　保郎
当所専務理事　橋本　邦男
（敬称略）

昭和63年度収支決算

〔一　般　会　計〕

収入の部　（単位・円）

勘定科目	決算額
1．会費	84,627,000
2．事業収入	27,966,106
3．交付金	5,700,000
4．委託料	600,000
5．手数料	325,000
6．寄付金	0
7．負担金	3,075,000
8．雑収入	1,836,120
9．繰入金	0
10．繰越金	31,431,465
合計	155,560,691

支出の部

勘定科目	決算額
1．事業費	35,217,411
2．管理費	72,311,181
3．繰入金	18,500,000
4．出資金	1,500,000
5．予備費	0
合計	127,528,592

〔中小企業相談所会計〕

収入の部　（単位・円）

勘定科目	決算額
1．補助金	113,597,035
2．一般会計繰入金	10,500,000
3．各種団体負担金	2,872,100
4．手数料雑収入	13,606,778
5．過年度収入	0
6．繰越金	9,567,321
合計	150,143,234

支出の部

勘定科目	決算額
1．経営改善普及事業費	122,387,779
2．倒産防止特別相談事業費	2,010,750
3．一般事業費	7,637,797
4．管理費	6,347,324
5．過年度支出	152,478
6．予備費	0
合計	138,536,128

議員登壇

「やればできる」ということ

㈲松丸家具センター代表取締役
議員　松丸俊夫

文才の全くないと広言できる私に、昭和61年、瓢箪から駒が出て『宮の細道』なる小冊子を発刊し、思いもかけぬ事態になった、夢のような話があります。

当時私は、宇都宮東ロータリークラブの社会奉仕委員長に指名され、引き受けましたが一体何をやったらいいのだろうと、まさに五里霧中、思案投げ首といったところでした。

丁度その時、中学時代の恩師・田中良作先生から、「天神町の天神様が淋しがっているが、この他にもこのような立派な史跡でありながら、市民の皆様から忘れられ、また忘れられようとしているところが数多くある…それを何とかしたいものだが」との話があり、私は、ハッと思い当たるものがありました。それから半年間頑張り、市内を一周漫歩しながら史跡にも触れられる…そんなものをと思い『宮の細道』という小冊子が世に出た訳であります。

意外、この小冊子が好評で各新聞で取り上げられ、NHKのラジオで流されるとともに、私の写真までが新聞に掲載されるなど、ちょっとした宇都宮郷土史家的迷声がとかく噂されることになりました。このことが契機となってか、各方面で史跡見学やら調査などが盛んに行われることとなり『宮の細道』の方もハイキングを兼ねてしきりに利用され、社会奉仕に大いに貢献することができたものと自負しております。勿論、私一人の力によるものではなく、ロータリークラブの皆様ほか多くの人の力添えによるものであります。

「文」には無縁の私でさえ、誘発剤があって動き出しさえすれば必ず協力者が現れ、事は成就するものであると思います。ともかくやればできるということを確信して、私の人生に幾分滋味が加わったような気がする今日この頃であります。

頑張ろう…。

メガネは
眼鏡士のいる店で

㈳日本眼鏡技術者協会会員
全日本眼鏡連盟認定店

よいメガネをお安く、ご奉仕！

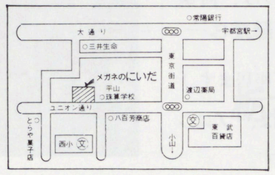

メガネのにいだ
宇都宮市伝馬町2-22　TEL0286(37)7701
（ユニオン通り）　FAX0286(37)7702

21世紀への魅力ある 商店街づくり

商業近代化事業 フォローアップ

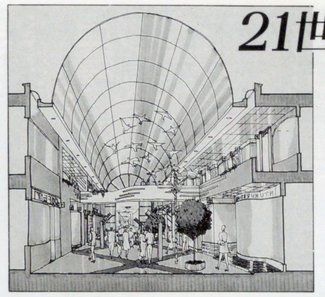

当所は、このほど中小企業庁から「商業近代化計画調査事業地域」の指定を受け、魅力ある都市環境の整備と商業近代化事業の推進に改訂事業を実施しているが、本市におけるその後の商業環境の変化は著しく、都市交通や道路網の整備によって今後ますます都市間競争の激化が予想されている。

一方では、新業態の小売業の伸長が著しく、消費者のライフスタイルの変化等に即応して、コンビニエンスストア・専門量販店・通信販売など年率15％程度のめざましい成長を遂げ、消費者の低価格指向を背景としたディスカウントストアやモータリゼーションの進展に伴うロードサイドストア等も急速な拡大を続けている。

このように本市商業を取り巻く情勢は、著しい変化が生じ厳しさを増しているが、地域商業は消費者に密着した唯一の産業で、その興廃が市民生活に与える影響は計り知れないものがある。

計画策定事業は、事務局を会議所に置き、行政・商業者・生活者・学識経験者等からなる「商業近代化フォローアップ委員会」を発足させるが、目標としては①オリオン通りオーケーの再整備と回遊性の強化、②大通り・馬場町通りの地区更新、③多極化への対応、④コミュニティマート（暮らしと憩いの広場づくり）構想への提言を目指す。

策定期間は平成2年3月となっており、本事業は市民各層の幅広い意見や長期的・広域的視点から策定し実現化を目指す計画で、21世紀へむけた魅力ある商店街づくりの積極的な提案が期待されている。

目指せ!! 7,000事業所の大きな輪

宇都宮商工会議所 入会希望者をご紹介下さい

たくさんの方々のご協力を得て、「会員増強運動」を実施しています。取引先・知人など、まだ当所の会員でない事業所をご紹介下さい。

※ご連絡は、当所組織課会員係へ。☎（37）3131

ご利用下さい 消費税導入 円滑化貸付

名称	資金使途	限度額	期間	利率	その他
納税事務処理対策資金	設備資金 ●電子計算機、ソフトウェア、電子レジスター等の購入資金	500万円	3年	4.7% 5.4%	無担保 無保証人
	運転資金 ●右記設備のリース料 ●納税額を計算するための、新たな記帳代行委嘱又は記帳専任職員の雇用に必要な資金		5年		
転嫁対策資金	設備資金 ●事務合理化、販売促進等のための事務機器等の取得資金 ●生産性向上、経営近代化のための設備資金 ●生産、販売の合理化、省力化のための設備資金等		3年	4.2%	無担保 無保証人
	運転資金 販売促進を図る為に必要な運転資金		5年		

消費税の納税事務負担の軽減や、消費税の適正な転嫁を円滑に行うための融資制度をご利用下さい。

この融資制度は、従来のマルケイ貸付とは別枠で利用することができます。対象は、小規模企業者（従業員20人以下、商業・サービス業は5人以下）で、消費税の課税業者または消費税の転嫁の円滑化を図ろうとしている方。

※申込み・問い合わせは、当所指導3課金融係へ。

商調協

当所の商業活動調整協議会が6月6日に開催され、大店法及び㈱中規模小売商業活動調整指導要綱に基づく届出について慎重審議の結果、届出通り承認された。

【大店法に基づく届出】

○上野文具㈱の大店法第9条第3項の届出

現在の閉店時刻午後7時を午後7時30分にする届出。

【㈱中規模小売商業活動調整指導要綱に基づく届出】

○プレリオン戸祭の新規出店の届出

市内中戸祭町に、店舗面積383㎡で新規出店する届出。

部会報告

商業小売部会

第一種大規模小売店分科会（築　郁夫分科会長）

5月26日開催。中心商店街の再開発事業の概要、及び昭和63年度地域購買動向調査の概要等について情報交換を行った。

彫刻家の手造りによる銅像

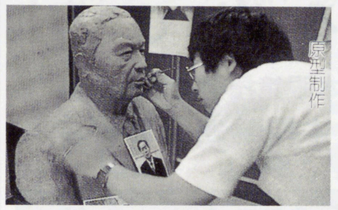

有限会社 柳原美術
〒321 宇都宮市今泉町2240番地12
電話 0286(63)0666
FAX 0286(63)0621

価値ある人生を永遠に伝えるには彫刻家の手造りによる銅像が一番です。又、故人の一周忌・三周忌等の法要に気品と芸術性に満ちた銅像の除幕式を兼ねるのは、何よりの供養でございます。

（カタログ、取り揃えてご座居ます。）

◎屋外・屋内の空間には、ブロンズが最適でございます。

「宮盆踊り」に企業も参加

新趣向

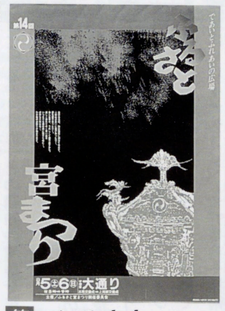

第14回 ふるさと宮まつり

“ であいとふれあいの広場 ” をテーマに『ふるさと宮まつり』が8月5日～6日の両日（17時～21時）大通りの本町交差点から上河原交差点を会場に開催されます。

14回目を迎える今年の宮まつりは、従来のみこし・パレード・郷土芸能・お囃子に、新規種目として踊りを加え「宮盆踊り」が復活することになりました。

この踊りには企業参加が認められて、既に申込みや問い合わせが相次いでおり、各企業のイメージを盛り込んだ衣装も華やぎ新趣向の演出も多彩を極めて、まもなく “ 真夏の夜の祭典 ” がやって来ます。

がんばる経営応援します

無保証人　マルケイ
無担保　資金

資金の使途	限度額	利率	返済期間
運転資金 設備資金	万円 450	% 5.7	3年以内の月賦（6ヶ月以内据置可） 5年以内の月賦（6ヶ月以内据置可）

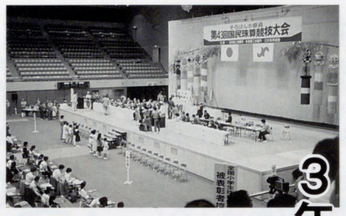

3年連続全国3位に

市川伸子さん

国民珠算競技大会

“ そろばん日本一 ” を決める全国大会（第43回国民珠算競技会）が、5月28日仙台市で開かれ、見取り暗算・伝票算など7種目が個人・団体別に競われた。

全国から400名の代表選手が参加して、日頃の習練を競い、本県から参加した市川伸子さんが「読上暗算競技」の部で、3年連続して第3位に入賞した。市川さんはこの「競技会」に出場するのは11回目を数えることになり、競技に先立ち10回出場被表彰者として表彰されている。

さわやか君

西村　宗

情報アラカルト

工場の省エネに 無料でアドバイス

(財)省エネルギーセンターは、中小企業を対象に燃料や電力等の使用を図り、エネルギーコスト低減による経営合理化に役立てようと、学識経験豊かなアドバイザーを工場へ派遣し、中立機関の立場でエネルギー使用のアドバイスを行っている。

今年度は7月以降に実施する予定で、申込みを受付けている。

対象　中小企業（資本金1億円以下、又は全従業員300名以下の工場

料金　無料

申込　直接、同センター技術部へ。

〒105東京都港区西新橋2—39—3、SVAX西新橋ビル内

☎03—433—0312

さらに都道府県対抗競技では、この市川さんに加えて“そろばん県一”の川口さん（宇女商教諭）・大高姉妹や山本さんなど7名の実力者をメンバーにした栃木県選抜チームが堂々3等に入賞した。

個人

読上暗算の部

3位　（敬省略）

市川伸子

団体

優良賞　(県)商工会議所連合会

〃　宇都宮女子商業高校

都道府県対抗

3等　栃木県

川口洋志雄・市川　伸子
大高美代子・大高　悦子
小森谷知子・落合由紀子

詰将棋問題

出題　8段　高柳　敏夫

【ヒント】

持ちゴマには使う場所と順序がある。それに手数がかかるが…。10分で2段。

（解答は、8頁）

詰碁問題

出題　第5期女流本因坊　小川　誠子

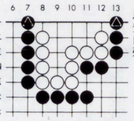

【ヒント】

黒△の下がりを有効に…。1手目がポイント。コウでは失敗です。10分で2段。

（解答は、8頁）

コンピュータ導入に伴うソフトウェアの開発は？

ソフトウェアの開発からOA機器の導入まで専門のスペシャリストが相談に応じております。

—お気軽にご相談ください—

相談対応企業	TEL	窓口
㈱アイ・シー・エス	0286-36-5550	池田
㈱アトムコンピューターサービス	0286-62-0036	片岡
㈱エス・ディー・エフ	0285-22-1018	柳田
㈱オー・エム・エス	0286-24-5912	斎川
㈱関東電算センター	0286-25-0611	石川
システム・ツール㈱	0286-21-5985	佐藤
㈱ソフトシーデーシー	0286-33-5411	木村
㈱ノア	0286-21-5995	青山

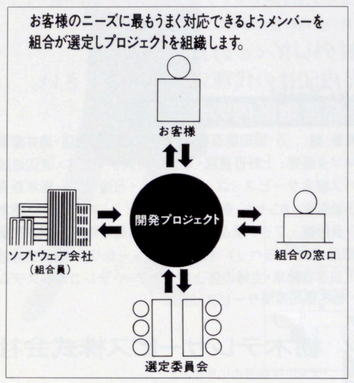

栃木県ソフトウェア事業協同組合
事務局　〒321 宇都宮市御幸ケ原町10番44号
㈱アトムコンピューターサービス内　☎62—0036

ハイテク企業拝見 28

こんにちは 日本ペイント㈱栃木工場です

操業開始　昭和56年7月
所在地　清原工業団地12－2
工場長　岡本　宏
従業員　65人
資本金　2百億円

●日本ペイントの歴史は、塗料の歴史

日本には古くから漆塗りに代表されるような塗料の歴史があるが、いわゆる洋式塗料の歴史は、明治14年日本ペイントの前身である「光明社」の設立に始まる。さらに、明治31年「日本ペイント製造株式会社」と法人化され、我が国の本格的塗料工場が誕生した。大正9年から経営の中心を大阪に移し、昭和2年社名を現在の「日本ペイント株式会社」（本社・大阪市福島区福島）に改称された。以来、日本ペイントは多彩な事業活動を通して塗料工場の歴史を刻み続けている。

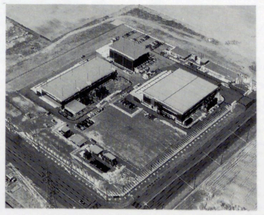

●日本ペイントの3つの理念

①INNOVATION…『技術の革新』『企業の革新』。それが日本ペイントのイノベーションである。長年培った技術を基に、バイオテクノロジーやエレクトロニクスあるいは塗料周辺分野にも拡大を図っている。又、柔軟な組織風土の中で社員一人ひとりが自覚をもって企業革新に取り組んでいる。

②SERVICE…『社会に貢献する』。これも業界をリードしてきた日本ペイントの使命である。企業活動によって得たものを社会に還元することこそ、企業の存在意義であると考え、情報の発信・文化の提供・技術サービス・色彩の提案など、全ての企業活動に社会との調和の精神を貫いている。

③LEADER－SHIP…『国際化』と『多角化』で総合化学工業のリーダーを目指す日本ペイント。その技術は広く海外でも活躍し、合弁事業や技術交流を通して国際企業への道を拓いている。又、ファインケミカル等の化学関連分野からバイオテクノロジーまで、新規事業分野でもリーダーシップを発揮しはじめている。

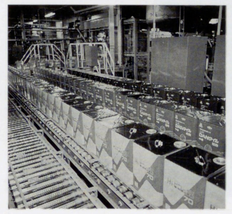

ここからの製品は、建築・外装用塗料「ニッペタイルラック」「ニッペHIビニ」「ケンエース」「ニッペDANユニ」、自動車補修用塗料「NAXスペリオ」「NAXマイティラックG

●高品質・高効率の工場

当工場は、日本ペイント㈱創立100周年に当たる昭和56年7月に、日本ペイント第6番目の工場として清原工業団地に建設され操業を開始した。原料受入から製造出荷までの全工程に、自動制御方式を取り入れ、これまでにない新鋭工場として大きな注目を受けている。60年8月には第2期工事が完了し、さらに本年5月には第3期工事が完了するなど着々と業容拡大を図っている。

'89 民力

新着図書資料

編集発行人　野沢　敬
発行　朝日新聞社

内容　効率高いマーケティング政策を実行するには、地域データが不可欠。都道府県の各指標から、全国都市の指標へその範囲を拡げて最新のデータを提供。

中小企業白書

編集　中小企業庁
発行　大蔵省印刷局

内容　円高定着下で中小企業が構造転換に取り組む姿を、下請・産地・流通など分野毎に事例を盛り込み分析し、技術力・商品企画力などソフトな経営資源の充実が重要であると提示している。

詰碁・詰将棋・解答

詰碁の解答

黒1のオキが好手で死です。黒1で単に3は白に1とコスまれ、コウになります。「相手の急所はわが急所」の、格言通りの一手です。

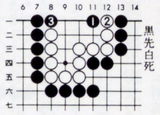

詰将棋の解答

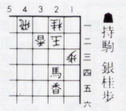

正解手順
▲1四桂　△同歩　▲2三歩　△1二玉　▲1三馬　△同玉　▲2二銀　△1二玉　▲1一銀成り　△1三玉　▲1二成り銀　△同玉　▲2二歩成り　△1三玉　▲2三と金まで15手詰め。

解説　▲1四桂は、詰め手筋。▲2三歩から▲1三馬の手順ができて、次は銀の出番で結局は▲2三歩が活きてくる。

新登場TTSのニューポケットベル
8月1日サービス開始

全国一の低料金で県内をくまなくサービス

音と光で呼び出し（TP型）
●保証金　8,000円 ● 毎月の使用料　1,900円

数字で情報キャッチ（NP型）
●保証金 10,000円 ● 毎月の使用料　2,300円

文字で数字でメッセージ（IP型）
●保証金 18,000円 ● 毎月の使用料　4,300円

●保証金は、解約時にポケットベルと引き替えにお返しします。
●毎月の使用料金のほかに、消費税がかかります。
◎ポケットベルのお申し込みは
県内50社の代理店へ御用命下さい。

宇都宮地区内の代理店
足利興業・綿　万・福田屋百貨店・東武宇都宮百貨店・藤井産業
栃木マツダ販売・上野百貨店・栃木プレスサービス・渡辺建設
関東バス総合サービス・ユーエスケー・日産サニー栃木販売
栃木小松販売・カンセキ・東電ホームサービス・マツダオート栃木
レオン自動機・フタバ食品・栃木日産自動車販売・橋本商販
栃木放送・栃木トヨペット・栃木小松フォークリフト・東京通信
栃木トヨタ自動車・主婦の店上野ストアー・テレコムシステム
関東・栃木県民共済サービス

栃木テレサービス株式会社
〒320 宇都宮市伝馬町3-5
TEL.0286-33-4343(代表) FAX.0286-33-4339

夏を制する者受験を制す

大学受験 高校受験 宇都宮セミナー

飛躍の夏！　基礎力・応用力を徹底強化 ベストの講義が勝者を生む

'89夏期講習受付中！ 開講日
●大学受験　7月25日
●高校受験　〈7月25日（前期） 8月 7日（後期）

◆大学受験（7月25日～8月19日）

午前の部（総合ゼミ） 9：30～12：20	午後の部（強化ゼミ） 13：00～14：40	午後の部 14：50～17：40
センター試験対策ゼミ	東大演習講座・宇大演習講座	高校2年ゼミ
私大文型対策ゼミ	国公演習講座・早慶演習講座	高校1年ゼミ
私大理型対策ゼミ	私大演習講座・基礎力養成講座	理科・社会選択ゼミ

◆高校受験（前期7月25日～8月5日・後期8月7日～8月19日）

中3総合ゼミ（午前の部／午後の部）
中2総合ゼミ（午前の部／午後の部）
中1総合ゼミ（午後の部）
中3強化ゼミ（特別演習講座／県立高校演習講座／基礎力マスター講座）
（一条校舎でも同時開講）

指導陣
英語：●守屋富生（早稲田大学教授）●金口儀明（元上智大学教授）●小池直己（本校特別講師）●村里忠之（東海大学講師）
国語：●根本峰好（元旺文社副社長）●森　昌文（早稲田大学講師）●志村和久（千葉大学名誉教授）●山田吉生（神田予備校）
数学：●佐藤　忠（旺文社顧問）●藤沢偉作（東京農工大名誉教授）●中島　潔（東京理科大学講師）●高林壮吉（日本大学講師）

所在地　〒321・宇都宮市東宿郷1-6-1　☎0286－33－6211
〒320・宇都宮市一条3-3-21　☎0286－33－3389

中央大学連絡校
宇都宮法律専門学校

本校の特色
◆親元から通学し、法律学を修得できる
◆中央大学法学部通学課程（法・政）転部を目指す
◆在学中の国家資格取得指導強化
◆就職指導部により適切な就職指導
◆生涯教育の要請にマッチした資格試験対策・講座開催
◆中央大学法学部通学課程（2年次）転部・法政大学法学部（3年次）編入試験合格の実績を伸ばす

学校案内
学科　法律学科、専門課程、3年制、男女共学
資格コース　高卒程度以上（大卒・短大卒者の編入可）
1.中央大学法学部通学課程転部コース
2.中央大学通信教育コース
3.国家資格試験対策講座
4.聴講生（科目別）

講習会開催　受講生募集中

現代は資格の時代。各種試験とも応募者の急増、競争の激化により合格には十分な準備が必要となる。昨年度多数の合格者を出した経験に鑑み、これに対応し、本校でも下記の講座を開催する。

1．宅建主任者試験対策講座
目下開催中。前期終了7/15(土)。後期は、直前対策講座を引き続いて7/18(火)～9/30日(土)まで毎週(火)・(木)の午後6時50分～9時まで実施。(最終回は模試)

2．行政書士試験対策講座
現在全国統一問題の試験となったため、全国水準の学力が要請されることとなった。そこで、本講座の内容も、合格を期しうる程度により充実したものとした。
(日程)5/10(水)より、(水)又は(土)の午後6時50分より2時間。(60分授業)（最終回は模試）
(内容)行政書士試験全科目中・行政書士法、憲法、行政法、民法に特に力を入れて実施。
※詳細は、切手60円同封下記へ「要項」を御請求下さい。

〒320 宇都宮市西一の沢町9-16 TEL0286-48-5572

Fashionable Uniform AOSHO

「このユニフォームが好きだから働くのが楽しい」

といってもらえたらとてもうれしい…

YUKIKO HANAI・やまもと寛斎・HIROMICHI NAKANO
HIROKO KOSHINO　BELLE SUZUYA　GÉRARD deBOTH PARIS

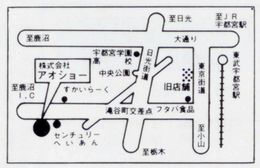

Fashionable Uniform
株式会社 アオショー
ユニフォーム部（本社・ショールーム）
宇都宮市鶴田町1544-3（センチュリーへいあん隣り）
☎（0286）48-8888(代) FAX 48-8883
フリーダイヤル 0120 0120—488887

◉初級簿記講座（後期）

【前期に続いて、後期の簿記講座を開講します。この講座は、市内に居住する方や市内の事業所に勤務する方を対象に、簿記の初歩から3級程度の基礎的な勉強をします。】

日時　8月18日(金)～12月19日(火)　毎週火・金（全33回）

会場　当所大会議室（2階）　18時半～20時半

講師　宇商高教諭

対象　市内居住者・勤務者（但し、学生を除く）

申込　7月17日(月)から受付　定員60名、受講料6千円を添え、指導3課税務係へ

共催　(市)教育委員会

主催行事　お知らせ

豊かさを地域に築く商工会議所

宇都宮商工会議所
〒320
宇都宮市中央3-1-4
☎37—3131
FAX　34-8694

確かな資格・確かな人生

合格への近みち、検定試験問題集

当所で行っている各種検定試験の問題集は、日本商工出版(株)で刊行しています。

☆珠算能力試験問題集
いま、斯界で最も人気のある珠算検定試験問題集

☆販売士ハンドブック
販売士検定試験合格への最短距離、権威ある必読書

☆簿記検定試験問題集
簿記検定試験合格への必読の書

☆ワープロ試験問題集
OA化の第1歩は、ワープロから！事務職必携の資格

☆英文タイプ試験問題集
検定試験と全く同形式の問題集で実力アップ

☆和文タイプ試験問題集
信頼と実績を誇る問題集で合格の栄冠を手に

※申込みは、同出版へ
〒104 東京都中央区湊1—14—14　☎03—553—3984

従業員教育にビデオ・スライドを

当所のスライド・映写機・ビデオカセット（会員は無料、但し一部有料）を、ご利用下さい。

◆ビデオ

◉職場に緊張感を与え、効率をアップする言葉づかい

◉社員がイキイキしてくる新時代の人事考課

（いずれも草柳文恵さんの出演サポート）

◉売上倍増への道「エクセレントサービス」（全5巻）
（柳生博さんが出演）
①毎度、毎度ありがとうございます
②サービス精神の神髄
③苦情歓迎
④なぜなら人間はミスをするから
⑤さようでございますです

◉ビジネス最前線（全4巻）
（二谷英明・本郷功次郎さんなど、"特捜最前線"のスタッフが出演）
①遅れた報告
②切れたコミュニケーション
③部長の一喝
④無届直行

◉ひろ子さん　がんばって
（接客販売技術の基本）

◉ビジネスの基本が身につく心得帳（全2巻）
①マナー編
②仕事と付き合い編

◉会社をつぶす10の法則
（自動車販売会社の再建成功者による講演）

◆スライド
新入社員を対象にした各種スライドを、豊富に揃えてあります。
※申込みは、指導2課へ。

◉初級管理者講習会

【急速に進む経営環境の変化に伴い企業も人も柔軟な変化と対応が望まれ、管理者がこうした状況に順応できる指揮・監督能力を身につけるための講習会です。】

日時　7月18日(火)　午後10時～午後4時

会場　当所大会議室（2階）

対象　係長・主任クラス

講師　(株)井浦コミュニケーションセンター　専務理事　沢田　良雄氏

内容　「新管理者…パワー発揮の方向性と条件」

定員　50名（受付順）

申込　受講料（2千5百円テキスト・昼食代を含む）を添え、電話又はFAXで指導2課へ

共催　宇都宮市・宇都宮市商店街連盟

◉建設業の経営診断

【安定した企業活動を維持するため、経営上発生する諸問題や、今後の経営のあり方を個別に相談・指導します。】

相談項目　営業・工事・人事労務・事務・財務、他

相談員
・近野経営研究所(株)　所長　近野　敞氏
・(有)エヌエーシステム　代表取締役　長門　昇氏

費用　無料

申込　「申込書」に必要事項を記入の上、指導2課へ

◉来春高卒者の採用懇談会

【平成2年3月の高等学校卒業者を対象に、雇用協会会員事業所と学校関係者の相互情報交換会。】

日時　7月27日(木)　14時～

会場　二荒山会館

内容　①雇用情報の提供　②出席事業所紹介

主催　雇用協会・職業安定所

※お尋ねは、指導2課へ

◉検定試験

【情報化社会の担い手】
ワープロ（4級）　9月10日(日)（締切8/9）
〃（1級・2級）　10月1日(日)（締切8/30）

【愛されて、伸びゆく店に販売士】
2級小売商（販売士）　10月4日(水)（締切8/30）

【古くて新しい計算用具】
珠算　10月22日(日)（締切9/20）

【オフィスで活躍】
英文タイプ　11月12日(日)（締切10/11）

【企業発展の担い手、経理マン】
11月19日(日)（締切10/18）

※申込、お尋ねは業務課へ

専門相談日

無料　それぞれの分野の専門家が相談に応じます

法律相談　毎月　第2　第4火曜日
日時　7月11日，7月25日　13：30～16：30
内容　売掛金の回収方法，不渡手形の処理方法，従業員の交通事故，不動産取引など
相談員　弁護士

税務相談　毎月　第2水曜日
日時　7月12日，8月9日　13：30～16：30
内容　土地・建物等の譲渡や相続・贈与に際しての節税のしかたなど
相談員　税理士

発明相談　毎月　第1　第3金曜日
日時　7月21日，8月4日　13：30～16：30
内容　発明・考案・意匠の創作商標の選定に相談にのり，出願に関する一切のアドバイスをします。
相談員　弁理士