平成元年６月10日（毎月10日発行）　　昭和43年４月11日第３種郵便物認可　定価 100円

宇都宮商工会議所

会議所ニュース

1989-6/10 VOL 309

発行所
宇都宮商工会議所
宇都宮市中央３－１－４
〒320 ☎３７－３１３１
編集兼発行人
橋本邦男
印刷所
(株)松井ピ・テ・オ印刷

会員の購読料は、会費に含まれています。

日光街道

主な内容

宇都宮
コンベンションビューロー総会 …… 2頁
貿易関係書類の
証明・認証事務開始 …… 2頁
“この道一筋”春の叙勲と褒章 …… 3頁

会議都市実現へ 受け入れ体制整えて

会議や各種大会などの開催誘致に取り組んでいる、「宇都宮コンベンションビューロー」は、6月1日宇都宮ロイヤルホテルに於いて『通常総会』を開催した。総会では、実質的に約2ヵ月半の短期間ではあったが、昨年度の事業と決算について報告後、コンベンション主催者への個別セールスや機関紙の発行・各種大会スケジュール作成などの平成元年度事業と予算について審議し、承認を得た。

宇都宮コンベンションビューロー 総会を開催

「個別セールス」など実施

「同コンベンションビューロー」は、経済やスポーツなどの各種大会や会議・催事を誘致して、地域経済の活性化や文化の向上に寄与しようと、本年1月13日に交通・旅行・金融・宿泊報道など、各界95団体が参加して発足、現在会員数は99団体を数えている。

総会に先立ち、会長の増山市長が挨拶、「本年度宇都宮で開催予定のコンベンションは、全国規模と関東規模の主なものだけでも約60件程が寄せられている。これらのコンベンション開催にあたって、当ビューローを中心に受け入れ体制に万全を期していくことが、今後の誘致開催にむけた事業推進の〝鍵〟であると認識しており、会員各位もそれぞれの分野で一体となって〝主催者の立場に立ち、心のこもったサービス〟を心掛けて欲しい。」と述べ、会員各位の積極的な事業推進と協力を要請した。

本年度事業の主なものは①各種コンベンション主催者への個別セールス、②歓迎看板・ビラ作成などの支援サービス、③年2回、4千部の機関紙発行、④コンベンション開催に伴う経済効果調査、⑤県内の行事・観光モデルコースを収めたビデオ製作…など。また、日本コンベンション振興協会（150団体）へ加盟、情報収集にも力を注いでいく。

今年度市内で開催されるコンベンションは、全日本クラブチーム卓球選手権、全日本東西対抗剣道大会など、10月までに37件。看板設置や物産展開催などのサービスで主催者をフォローし、大会の付加価値を高めることでビューローをPRしていく、としている。

北関東自動車道 建設促進など要望

東関東北3県 商工会議所交流会議

栃木・茨城・群馬の北関東3県商工会議所交流会議が、5月8日に北茨城市・五浦観光ホテル（当所から植木副会頭・橋本専務理事が出席）で開催された。

同会議は、毎年1回各県商工会議所連合会が持ち回りで開き、各県共通の課題などを中心に話し合っているもので、今回は43人が出席して開催された。

会議に先立ち、カーフェリー「ばるな」の船内を視察、常陸那珂港整備推進室の鈴木室長が『茨城の港と常陸那珂地区開発』と題して講演した。

続いて会場を五浦観光ホテルに移し、北関東3県の総合的な発展を推進する上で基幹的施設として不可欠とされている①北関東自動車道建設促進について、また、②国道50号の全線拡張整備促進について協議し、建設省など関係機関に改めて要望することを決めた。

北関東自動車道は、本年1月に優先区間の基本計画が策定され、沿線の産業振興などに多大なメリットがあると期待されている。

会議所短信

新規事業 貿易関係書類に対する証明・認証事務を開始

貿易に関する各種証明は、取引先国の国内法又は国際的商習慣に基づき、一定の公的性格を有する機関が公証しなければならず、原産地証明の発給については商工会議所が証明権限を与えられています。

当地においても国際的取引が広がる中で、輸出品が急増していることなどから新年度事業の一つとして、この〝証明発給業務〟を開始致します。

証明申請の際は、「貿易関係申請業者登録」をしていただき、①誓約書、②署名届、③業態内容届、を提出することになっています。

貿易関係書類は国際的信用問題となりますので、取り扱いに十分配慮いただきたくお願い致します。

発給開始日　6月1日

※申請希望の方は、当所総務課へお尋ね下さい。

目指せ!!7,000事業所の大きな輪 入会希望者をご紹介下さい

宇都宮商工会議所

たくさんの方々のご協力を得て、「会員増強運動」を実施しています。取引先・知人など、まだ当所の会員でない事業所をご紹介下さい。

※ご連絡は、当所組織課会員係へ。☎（37）3131

この道一筋 今、喜びのとき

当所関係では、次の方が晴れの受賞に浴されました。

勲6等単光旭日章
臼井喜辰さん(73)　会員
㈲臼井塗装工業代表取締役

黄綬褒章
増渕芳男さん(64)　会員
㈱暁工務店代表取締役

藍綬褒章
清水　敏さん(64)　会員
㈲真清館専務

春の叙勲と褒章

議員登壇

安全運転

㈱大出製作所代表取締役
議員　大出裕彦

最近交通事故が益々多くなり、特に死亡事故に至っては、栃木県は全国でもワースト1とか、誠に不名誉なことであります。そこで各企業に於ける、自動車の安全運転管理について考えてみました。

まず安全運転管理の目的は、安全でしかも効率的な自動車の運行を確保するための方策であって、その手法としてはたくさんあることと思われますが、要は交通事故を起こさぬ様に、運転者を如何に教育することにあるか、と言うことであります。誰もが交通事故を起こそうと思って運転をしている人はおりませんし、又、交通事故に遭遇しようと考えている人もおりません。しかし、事故は毎日の様に起きています。そして死傷者が出るという誠に残酷な事実が繰り返されており、正に交通戦争であります。

これは、極最近の事例でありますが、今年の或る日丁度登校時の出来事であります。目撃者の話をまとめますと、小学校3年生と1年生の兄妹が道路を横断しようとする時で、勿論交差点で信号もありました。学校へ行くのを急いでいたのか、男の子が出ようとしたところで、妹が「お兄ちゃん、まだ信号は赤だから渡っちゃ危ないよ」と引き止めましたが、急いでいたのでしょう…止めるのも聞かず、道路へと飛び出した途端右手から車が来て、ドーンという音とともに少年は車のボンネットの上から反対車線へ落とされたそうであります。ほとんど即死状態かと思われます。目前でお兄さんが車にひかれて死んだ、その時の妹の気持ちを思うと涙なしではいられません。妹は勿論のこと、家族の方々はこの悲惨な事実を一生忘れることは出来ないと思います。

この様な悲しい事故を如何にして防止するか、管理者としては教育は勿論のこと、交通法規だけでなく余裕のある運転、さらに交通マナーを向上させるための施策を是非共実行していただくことが急務であると思います。そして、私達の社会からこの悲惨な事故を出来得る限り減少させることが、私達の務めであると思われます。

転嫁は概ねスムーズに… 市内中小企業の消費税導入状況

小売・サービス業に戸惑い

当所が4月初旬に行った、市内中小企業の消費税導入状況調査結果がまとまった。

調査は、市内中小企業から95社を任意抽出し、消費税導入間もない4月7日に実施したもので、このうち92社から回答を得た。

業種別の構成比は、鉱工業8.7%、卸売業12%、小売・サービス業68・4%となっている。

調査によると、売り上げに対して消費税を概ね転嫁している企業は全体の6割で、2割弱の企業が転嫁できないと回答している。転嫁しない企業は、小売・サービス業が最も多かった。また、取引や顧客とのトラブルを訴えた企業は3割近くあり、やはり小売・サービス業が目立っている。消費税に関する理解度については、「十分」又は「相当程度理解できたと答えたのが72・8%と大半を占めている。〝売り上げにどの程度転嫁できているか〟に対しては、「すべて転嫁」が29・3%、「ほぼ転嫁」は31・5%で、半数以上が概ね転嫁している。反面、「ほとんど」あるいは「全く」転嫁できないとした企業は、17・4%あり小売・サービス業に目立っている。すべて転嫁した企業以外の転嫁が不十分な理由として、主に「同業者の足並みがそろわない」・「競争が激しく値上げできない」と答えている。

仕入れに対する消費税の受け入れ状況は、95・7%が「受け入れている」と答え、流通の最終段階を除いては転嫁がスムーズに行われていることを示された。

消費税の表示方法は、7対3の割合で外税方式を採用している企業が多い。小売・サービス業は、外税・内税が半々だった。

当所は今後も消費税の動向を探るため、3～4ケ月おきに調査を行う。

先進のポケットベル3タイプ登場

NTT

うす～く、おしゃれな通信カード。
［カードタイプ］
■保証金　15,000円
■毎月の使用料　2,500円

プッシュホンで送れる、かな、漢字、数字、イラスト。
［定型文表示タイプ］

■保証金　20,000円
■毎月の使用料　3,300円

スリムなボディに数字を表示。
［ペンタイプ］
■保証金　15,000円
■毎月の使用料　2,900円

＊保証金は解約時にポケットベルと引き替えにお返しします。
＊左記料金のほかに消費税がかかります。（保証金を除く）

■ポケットベルのお申し込み、お問い合わせ先
●NTT宇都宮支店　（局番なし）116
●NTT中央移動通信㈱　0120-112402

求人企業を満載
'90就職ガイド「らぽうる」

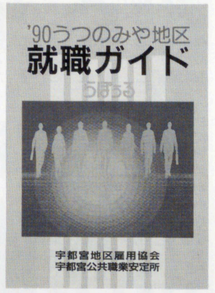

宇都宮雇用協が発行

宇都宮地区雇用協会は、'90就職ガイド「らぽうる」（信頼）を作成した。

このガイドブックは、学生が宇都宮地区へ就職したくても、求人する企業や概要がわからない現状を解決する一助として、雇用する企業の案内をまとめたもので、85社の①事業内容・特色、②企業概要、③勤務条件、③採用職種や選考方法などが掲載されている。また各企業ごとにハガキがついて、資料請求することができるようになっている。

ガイドは(1)学生本人(2)学生の親(3)今後学卒者等を採用予定の企業、に無料で贈呈している。

※問い合わせは、当所指導2課へ。

来春学卒者の求人説明会

平成2年3月新規学卒者を対象とする、「求人説明会」が開催されます。

日時　6月15日(木)14時から
会場　市文化会館小ホール
対象　平成元年度新規学卒者採用予定企業
内容　(1)昭和63年度新規学卒者の職業紹介について
(2)平成元年度新規学卒者対象求人の取扱について

◎学卒求人受付

来春の新規学卒者対象求人は、6月20日から職業安定所で受け付けます。（大学・短大・高専は、7月10日から。）

※その他、お尋ねは職業安定所学卒係　☎(48)5251へ

○求人票の公開　8/1から
○求人申込み　7/10から
○会社説明会　8/20以降
○会社個別訪問　8/20以降
○採用内定開始　10/1以降

※詳細は、(県)学生職業情報センター☎(23)3226へ。

商店街連盟が総会開く
全役員を再選

宇都宮市商店街連盟は、5月19日午後3時から当所大会議室で、定期総会を開催した。

総会では昭和63年度事業報告並びに収支決算について報告後、商店街振興対策や交通対策・視察・講演会など本年度の事業計画と収支予算について諮り、原案通り承認された。

続いて任期満了に伴う役員改選が行われ、会長ほか全役員が再選された。（敬称略）

会長　木村　明
副会長　坂本恒五郎
　　柿沼　賢
　　安中房司
　　粕谷忠市・館野弘一
監事　小滝　清・増渕良吉
（理事は、省略）

異業種交流会スタート

宇都宮市異業種交流会の平成元年度第1回全体会議が、5月19日当所常議員会室で開催された。

同交流会のメンバーは、製造業者を中心に15社が参加、例会・講演会・見学会を実施し、商品企画開発をメインテーマに活動を行っている。今回は、事業の進め方・参加企業各社の問題点や解決方法・新商品開発の手法等について意見交換した。

ご利用下さい 消費税導入 円滑化貸付

名称	資金使途	限度額	期間	利率	その他
納税事務処理対策資金	設備資金	500万円	5年	4.2%	無担保 無保証人
転嫁対策資金	運転資金	500万円	3年	4.2%	無担保 無保証人
転嫁対策資金	設備資金	500万円	5年	4.7%	無担保 無保証人
転嫁対策資金	運転資金	500万円	3年	5.4%	無担保 無保証人

消費税の納税事務負担の軽減や、消費税の適正な転嫁を円滑に行うための融資制度をご利用下さい。

この融資制度は、従来のマルケイ貸付とは別枠で利用することができます。対象は、小規模企業者（従業員20人以下、商業・サービス業は5人以下）で、消費税の課税業者または消費税の転嫁の円滑化を図ろうとしている方。

※申込み・問い合わせは、当所指導3課金融係へ。

コンピュータ導入に伴うソフトウェアの開発は？

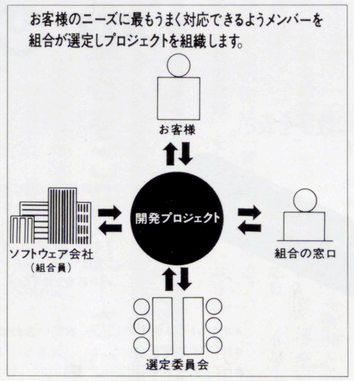

ソフトウェアの開発からOA機器の導入まで専門のスペシャリストが相談に応じております。

—お気軽にご相談ください—

相談対応企業	TEL	窓口
㈱アイ・シー・エス	0286-36-5550	池田
㈱アトムコンピューターサービス	0286-62-0036	片岡
㈱エス・ディー・エフ	0285-22-1018	柳田
㈱オー・エム・エス	0286-24-5912	斎川
㈱関東電算センター	0286-25-0611	石川
システム・ツール㈱	0286-21-5985	佐藤
㈱ソフトシーデーシー	0286-33-5411	木村
㈱ノア	0286-21-5995	青山

栃木県ソフトウェア事業協同組合
事務局　〒321 宇都宮市御幸ケ原町10番44号
㈱アトムコンピューターサービス内　☎62—0036

セールスのプロフェッショナル ショッピングのアドバイザー
販売士の通信教育

㈳日本販売士協会では、「3級販売士養成講座」と「2・3級販売士資格更新講座」の2つの通信教育講座を実施しています。

「養成講座」は、3級販売士受験の準備講座で、販売員としての基本的な知識と技術を身につけ、自己啓発を促し、将来、流通業界の核となる人間形成をねらいとしています。対象は一般販売員や、今後、小売業に勤めて活躍しようとしている人達。この講座を修了し、スクーリングに参加すると検定試験科目の一部免除（販売事務管理・面接）の特典があります。

「資格更新講座」は、仕事の都合など各地商工会議所で実施する資格更新講習会を受けられない人達のために設けられたもので、開講は毎月1日、学習期間は2・3級とも3ヶ月以内。但し、当該年度の3月末までに修了する必要があります。受講対象は、2・3級販売士有資格者で、資格を取得した日、または更新した日から起算して5年目の年度にあたる人。更新手続きは簡単で、講座の修了証明書・販売士認定証などを当所へ提出すれば済みます。

※申し込みは、直接「同協会」宛となりますが、申込書・案内説明書は当所指導1課へお尋ね下さい。

新着図書資料
商店街活性化事例集
"全国47都道府県から寄せられた201の事例"

発行　日本商工会議所
内容　旭川市の平和通商店街（平和通りフレッシュ計画）から沖縄市の中央パークアベニュー（国際化に対応したインポートフェア）まで、地域の特性・都市の規模などを考慮して掲載。

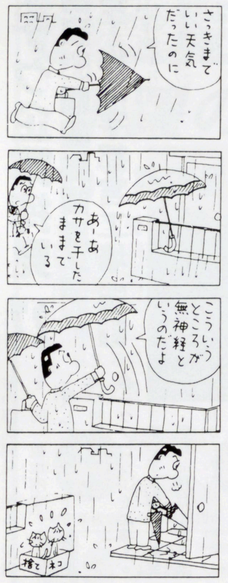

情報アラカルト
雇用問題のアドバイザー 雇用促進センター

「栃木雇用促進センター」は、雇用促進事業団が設置運営し、雇用管理・職業能力開発・勤労者の福祉など地域における総合的な雇用サービス機関。

◇主な業務内容
1、雇用・職業に関する相談・援助や各種給付金、奨励金の支給
2、雇用管理アドバイザーによる専門的な助言・指導
3、各種の相談・援助を行うための相談室、検査室等専門の窓口を設置し、最新の雇用情報を提供するためオンライン化した情報機器や関係図書、ビデオの整備

◇業務取り扱い時間
平日　8時45分～18時10分
土曜日　8時45分～15時
第2・第4土曜日も、相談に応じている。

※詳細は、同センターへ。☎(34)1141

かぬまかーにばる'89

栃木県は毎年6月15日を「県民の日」とし、本年はその第4回記念行事を鹿沼市を中心に実施する。

また、県民の日記念行事として、現在、各界の第一線で活躍中の方々をパネラーに迎えて、様々な角度から「栃木の明日をさぐる」と題して公開文化フォーラム・とちぎトゥモロウを開催する。

日時　6月15日(木)
　　午後1時～2時30分
会場　栃木会館小ホール
内容　栃木放送専務・野住昌孝氏、作曲家・船村徹氏、京都大原三千院門主・小堀光詮氏、等6人のパネラーが、様々な角度から栃木の明日をさぐる。

○●○詰碁問題

出題　第5期女流本因坊　小川　誠子

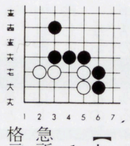

【ヒント】1手目が急所です。格言を思い出して下さい。

（解答は、6頁）

全将 詰将棋問題

出題　8段　高柳　敏夫

【ヒント】平凡に追うと左右のいずれかに逃げられる、そこで…。10分で2級。

（解答は、6頁）

彫刻家の手造りによる銅像

価値ある人生を永遠に伝えるには彫刻家の手造りによる銅像が一番です。又、故人の一周忌・三周忌等の法要に気品と芸術性に満ちた銅像の除幕式を兼ねるのは、何よりの供養でございます。

（カタログ、取り揃えてご座居ます。）

◎屋外・屋内の空間には、ブロンズが最適でございます。

有限会社　柳原美術
〒321 宇都宮市今泉町2240番地12
電話　0286(63)0666
FAX　0286(63)0621

ハイテク企業拝見 27

こんにちは ■■■■■■ (株)王子化工宇都宮工場です

操業開始　昭和44年4月
所在地　平出工業団地27－2
工場長　平田　浩
従業員　150人
資本金　15億円

王子化工株式会社（本社・中央区日本橋小伝馬町）は、王子製紙㈱の加工紙関連部門と王子テープ㈱、王子紙工㈱の王子製紙関係会社3社が大同合併し、昭和57年9月に、紙・プラスチック加工品・粘着テープ・フィルム包装品を主体とした包装の総合メーカーとして設立された。

●先端技術を駆使し、新たな分野へ

当宇都宮工場は、王子製紙㈱の紙類2次加工部門を担当する100％子会社・王子化工㈱の主力工場である。宇都宮市への進出は、昭和39年のことで既に25年の歴史を持っている。主な設備は、ラミネーター3台・コーター4台・スリッター3台・カッター2台・スーパーキャレンダー1台、他に各種薬液製造設備を保有し、紙類加工工場としては全国有数の規模を誇り、多様化する顧客ニーズ・価値の変化を先取りした新製品の開発に十分対応し得る設備を有している。

宇都宮工場正面入口

また、同一敷地内には、同社発足後、直ちに研究開発体制の整備充実を経営の重点施策と定め、その中心的役割を果たす機関として60年1月には、研究員44名を擁する「商品研究所」が設置され、自由な空気の中で常に創造性とチャレンジ精神を持って未来の可能性を追求し、時代の要請に即応できる商品開発を指向している。このように、研究開発・テスト生産・本格生産の商品開発に至る3段階を、同一敷地内で、しかも一貫した思想の下で行えるのが特徴である。

●テクノロジーを結集し、さまざまな製品を開発

生産品種は、創業当初からの包装材料としてのポリエチレンラミネート紙を始め、ラミ紙にシリコンを塗工して剥離性を加えた剥離紙、さらに、これに粘着剤で紙と貼り合わせ、剥離性と粘着性の両性能を持たせたタック紙、等と工場の歴史とともに、より付加価値の高いものへと発展している。現在では、塗工薬品とベースペーパーとの組み合わせの中に、より高い付加価値を求めて商品開発を進めており、既に市場にでているものとしては、合成紙にジアゾ感光液をしたジアゾ第2原図（工業用製図の複写用）、磁性体を塗工して基材に耐久性を持たせた通勤定期用磁気カード、印刷製版としてアルミPS版に替わる紙PS版、紙オムツ用の各種フィルムテープ、炭素繊維や合成皮革の製造工程で重要な役割を持つ各種工程用剥離紙、プリント基盤製造工程に用いるスクリーン乳剤、等がある。

このように当工場の開発商品には、紙又はフィルムを基材とし、基材と塗工薬品の組み合わせの中に価値を見出そうとするところに特徴がある。さらに商品研究所を中心とした研究テーマは、長期的展望に立った基礎研究から、直接製品化に結びついた技術開発までの広い範囲にわたっている。既に、家庭用防虫紙や高感度感光剤など新しい商品が生み出されており、そしてこれらに続く新製品の卵が次々に孵化を待っている。

当社は今後も商品研究所の活動を中心として、技術部門、生産部門、販売部門の有機的結合を図り、人々の生活を豊かで便利なものにするために、独創的な商品を世の中に送り出しながら、社会変革とともに歩む21世紀に相応しい企業を目指している。

なお、当社の製品は産業生活のあらゆるところで幅広く活躍しているが、こんなものはできないか…という切実なニーズをお持ちの方は、是非ご連絡下さい、とのこと。

※次回は、日本ペイント㈱栃木工場。

がんばる経営応援します	無保証人　マルケイ 無担保　資金
資金の使途	運転資金 設備資金
限度額	万円 450
利率	% 5.4
返済期間	3年以内の月賦（6ヶ月以内据置可） 5年以内の月賦（6ヶ月以内据置可）

詰将棋・解答

詰将棋の解答

詰将棋の解答

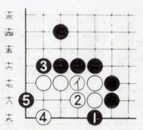

黒1のハネが大切で、以下5までで死です。黒1で単に3のオサエは、イに打たれ詰きです。

解説　▲3四金は、△5三玉。また▲5四金は、△3二玉、と逃げられる。▲5三飛が必要な金を持駒に残す意味で、詰将棋的な決め手。

カトーデンキは、
お客様の立場に立った情報、サービスを提供しています。

ヤング向けAV商品、新家電商品など
オリジナリティーあふれる商品展開

品質一番
安値一番
サービス一番

にチャレンジする
安心してお買物の出来る店

カトーデンキ宇都宮AVCenter
宇都宮市上横田町字一里山767-2
TEL　0286(59)5073(代)

カトーデンキ販売株式会社
本社　茨城県水戸市柳町1丁目13番20号
TEL　0292(24)9600(代)

北関東屈指の合格実績を誇る
大学受験 高校受験 宇都宮セミナー

飛躍の夏！　基礎力・応用力を徹底強化
ベストの講義が勝者を生む

'89夏期講習受付中！ 開講日
●大学受験　7月25日
●高校受験　7月25日（前期）／8月7日（後期）

◆大学受験（7月25日～8月19日）

午前の部（総合ゼミ）9：30～12：20	午後の部（強化ゼミ）13：00～14：40	午後の部 14：50～17：40
センター試験対策ゼミ	東大演習講座・宇大演習講座	高校2年ゼミ
私大文型対策ゼミ	国公演習講座・早慶演習講座	高校1年ゼミ
私大理型対策ゼミ	私大演習講座・基礎力養成講座	高校1年ゼミ

◆高校受験（前期7月25日～8月5日・後期8月7日～8月19日）

中3総合ゼミ（午前の部／午後の部）
中2総合ゼミ（午前の部／午後の部）
中1総合ゼミ（午後の部）
中3強化ゼミ（特別演習講座／県立高校演習講座／基礎力マスター講座）
→一条校舎でも同時開講

指導陣
英語：●守屋富生（早稲田大学教授）●金口儀明（元上智大学教授）●小池直已（本校特別講師）●村里忠之（東海大学講師）
国語：●根本峰好（元旺文社副社長）●森　昌文（早稲田大学講師）●志村和久（千葉大学名誉教授）●山田吉生（神田予備校）
数学：●佐藤　忠（旺文社顧問）●藤沢偉作（東京農工大名誉教授）●中島　滉（東京理科大学講師）●高林壮吉（日本大学講師）

所在地・〒321 宇都宮市東宿郷1－6－1・☎0286－33－6211(代)

中央大学連絡校
宇都宮法律専門学校

本校の特色
◆親元から通学し、法律学を修得できる
◆中央大学法学部通学課程（法・政）転部を目指す
◆在学中の国家資格取得指導強化
◆就職指導部により適切な就職指導
◆生涯教育の要請にマッチした資格試験対策・講座開催
◆中央大学法学部通学課程（2年次）転部・法政大学法学部（3年次）編入試験合格の実績を伸ばす

学校案内
学科　法律学科、専門課程、3年制、男女共学
資格　高卒程度以上（大卒・短大卒者の編入可）
コース　1.中央大学法学部通学課程転部コース
2.中央大学通信教育コース
3.国家資格試験対策講座
4.聴講生（科目別）

講習会開催　受講生募集中

現代は資格の時代。各種試験とも応募者の急増、競争の激化により合格には十分な準備が必要となる。昨年度多数の合格者を出した経験に鑑み、これに対応し、本校でも下記の講座を開催する。

1．宅建主任者試験対策講座
日下開催中。前期終了7/15(土)。後期は、直前対策講座を引き続いて7/18(火)～9/30日(土)まで毎週(火)・(木)の午後6時50分～9時まで実施。(最終回は模試)

2．行政書士試験対策講座
昨年度より全国統一問題の試験となったため、全国水準の学力が要請されることとなった。そこで、本講座の内容も、合格を期しうる程度により充実したものとした。
(日程)5/10(水)より、(水)又は(土)の午後6時50分より2時間。(60分授業)（最終回は模試）
(内容)行政書士試験全科目中・行政書士法、憲法、行政法、民法に特に力を入れて実施。
※詳細は、切手60円同封下記へ「要項」を御請求下さい。

〒320 宇都宮市西一の沢町9-16 TEL0286-48-5572

Fashionable Uniform AOSHO

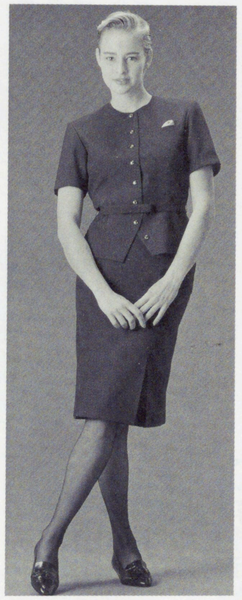

「このユニフォームが好きだから
働くのが楽しい」

といってもらえたらとてもうれしい…

YUKIKO HANAI・やまもと寛斎・HIROMICHI NAKANO
HIROKO KOSHINO　BELLE SUZUYA　GÉRARD deBOTH PARIS

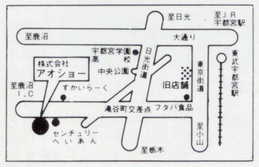

Fashionable Uniform
株式会社 アオショー
ユニフォーム部（本社・ショールーム）
宇都宮市鶴田町1544-3（センチュリーへいあん隣り）
☎(0286) 48-8888(代) FAX 48-8883
フリーダイヤル 0120 0120—488887

主催行事 お知らせ

宇都宮商工会議所
〒320 宇都宮市中央3-1-4
☎37−3131　FAX 34−8694

楽しくレッスンしませんか

◉英会話講座

【わが国の国際的地位の向上に伴い、世界各国との交流が年を追って高まりを見せ、年間800万人を越える日本人が海外に飛び立っています。

見知らぬ土地・見ず知らずの人々との国境を越えた遠い空での出会いは、私達の心に彩りを与え、豊かな感性を伸ばす糧となることでしょう。こんな時、自分の意思を相手に伝えられたら、相手の意思が理解できたら…と考えたことはありませんか？。

貴方にほんの少しの勇気と興味があったら、その旅はかつて今までにない感動と、貴方の行動範囲を何倍にも大きく広げてくれることでしょう。

当所は、世界に通じる日本人を目指して国際交流に最も必要な言葉をマスターして戴くことから、新規事業として基礎的な実用英会話講座を開講します。楽しく有意義に、しかも安全に旅を満喫できるよう、チャレンジしてみませんか。】

開講日　7月4日㈫
期間　7月4日～28日
毎週火・金曜日
午後6時30～8時
（8講座・12時間）
会場　当所会員談話室
講師　㈱国際交流協会所属
通訳　手塚眞美子氏
内容　①空港での会話②ホテルでの会話③電話をかける④観光⑤交通機関⑥買物⑦レストラン⑧その他
受講料　無料（但し、テキスト代実費徴集）
申込　電話又はFAXで、総務課へ

初級◉簿記講座

【前期に引き続き、8月18日から後期の簿記講座を開講します。この講座は、市内に居住する方や市内事業所に勤務する方を対象に、簿記の初歩から3級程度の基礎的な勉強をします。修了者には、記念品を添え、修了証書を交付します。】

日時　8月18日㈮～12月19日㈫
毎週火・金（33回）
18時半～20時半
会場　当所大会議室（2階）
講師　宇商高教諭
対象　市内居住者・勤務者（但し、学生を除く）
申込　7月17日㈪から受付
定員60名、受講料6千円を添え、指導3課税務係へ

職場の基本・人事考課◉新着ビデオ

体と、どんな言葉づかいが仕事量をアップできるか…をテーマに、職場でのともだち言葉は業績不振の危険シグナルと訴える。

社員がイキイキしてくる新時代の人事考課

人事考課の定義と目的、よくみられる問題点・成功のためのバックボーンなど新人事考課制度の導入知識を疑似体験の中から学ぶ。

（いずれも、草柳文恵さんの出演サポート）

※申込みは、指導2課へ

◉検定試験

【企業発展の担い手、経理マン】

簿記　6月11日㈰（締切済）

【情報化社会の担い手】

ワープロ（4級）　6月18日㈰（締切済）
〃（3級）　7月9日㈰（締切済）

【古くて新しい計算用具】

珠算　6月25日㈰（締切済）

【オフィスで活躍】

英文タイプ　7月1日㈯（締切済）

【愛されて、伸びゆく店に販売士】

3級小売商（販売士）　7月12日㈬（締切済）

※申込、お尋ねは業務課へ

やさしい記帳教室◉

【お店にあった記帳の仕方、無駄のない記帳の方法を、やさしくわかりやすく説明します。】

日時　6月13日㈫
午後1時～4時30分
会場　当所大会議室（2階）
対象　個人企業の方
内容　専従者給与と源泉徴収の方法・現金出納帳、売上（売掛）帳、仕入（買掛）帳、経費帳、等の記帳方法
申込　無料、定員60名（受付順）、当所指導3課へ

※講習会当日は、計算用具筆記用具をご持参下さい。

従業員教育にビデオ・スライドを

当所のスライド・映写機・ビデオカセット（会員は無料、但し一部有料）を、ご利用下さい。

◆ビデオ

◉売上倍増への道「エクセレントサービス」（全5巻）

①毎度、毎度ありがとうございます
②サービス精神の神髄
③苦情歓迎
④なぜなら人間はミスをするから
⑤さようでございますです

◉ビジネス最前線（全4巻）

①遅れた報告
②切れたコミュニケーション
③部長の一喝
④無届直行

◉ひろ子さん　がんばって（接客販売技術の基本）

◉ビジネスの基本が身につく心得帳（全2巻）

①マナー編
②仕事と付き合い編

◉会社をつぶす10の法則（自動車販売会社の再建成功者による講演）

◆スライド

新入社員を対象にした各種スライドを、豊富に揃えてあります。

※申込みは、指導2課へ。

専門相談日

無料　それぞれの分野の専門家が相談に応じます

法律相談　毎月　第2第4火曜日
日時　6月13日，6月27日　13：30～16：30
内容　売掛金の回収方法，不渡手形の処理方法，従業員の交通事故，不動産取引など
相談員　弁護士

税務相談　毎月　第2水曜日
日時　6月14日，7月12日　13：30～16：30
内容　土地・建物等の譲渡や相続・贈与に際しての節税のしかたなど
相談員　税理士

発明相談　毎月　第1第3金曜日
日時　6月16日，7月7日　13：30～16：30
内容　発明・考案・意匠の創作商標の選定に相談にのり，出願に関する一切のアドバイスをします。
相談員　弁理士