平成元年３月10日（毎月10日発行）

昭和43年４月11日第３種郵便物認可　定価 100円

宇都宮商工会議所

会議所ニュース

1989-3/10 VOL 306

発行所
宇都宮商工会議所
宇都宮市中央３－１－４
〒320 ☎３７－３１３１
編集兼発行人
橋本邦男
印刷所
(株)松井ピ・テ・オ印刷

会員購読料は、会費の中に含まれています。

宇都宮文星短期大学

主な項目

のっていますか？3%
消費税説明会……２頁

ＪＲ宇都宮線で
名称変更を県に要請‥３頁

確定申告は、
3月15日までに……６頁

4月1日から消費税が実施されます

消費税説明会を開催

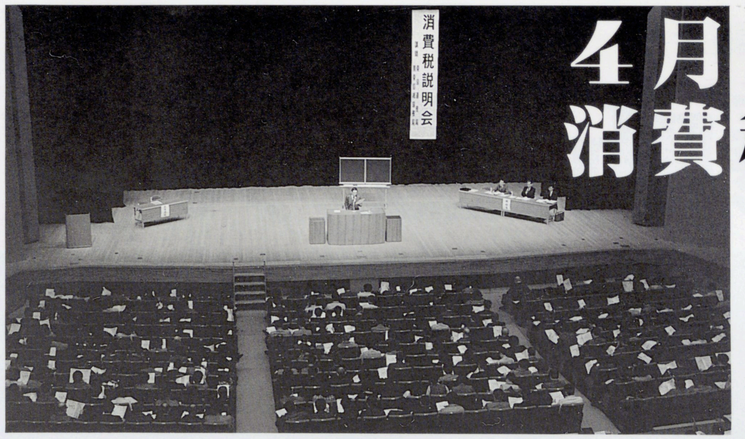

消費税を理解しよう！と、当所は市商店街連ほか近隣の商工会と共催で、2月17日文化会館大ホールで「消費税説明会」を開催した。会場には、事業者や商店主など約千人が出席して開かれ、東京通産局・関東信越国税局の各担当官による消費税の仕組みや転嫁方法・納税額などの説明に、真剣に耳を傾けた。

冒頭で当所藍原常務理事があいさつ、「消費税は4月1日から導入されるが、中小企業や商店では複雑な仕組みや計算方法など不安を抱く方が少なくない。規模別・業態別に区々で実務にあたってはかなり問題点があり、山積する問題点の解決には周到な対応が必要で、会議所も適切な判断と指導性ある知識の把握に努めている。…この説明会で消費税を理解し少しでも戸惑いを解消して戴ければ、と思っている」と述べた。

説明会では事業者に不安をもたれている課税について、「消費税は事業者に負担を求めるのではなく、事業者が販売する商品やサービスの価格に上乗せされ、最終的には消費者が負担」とした上で、「生産・流通の各段階で二重、三重に税が課されることのないよう、課税売り上げに対する消費税額から課税仕入れに含まれる消費税額が控除され、税は累積しない」と仕組みを説明。基本的なものから転嫁方法・中小企業への助成措置案や消費税の計算方法、会計処理といった実務的な部分まで幅広く取り上げて解説した。

ご利用下さい
消費税導入円滑化貸付

消費税の納税事務負担の軽減や、消費税の適正な転嫁を円滑に行うための融資制度をご利用下さい。

この融資制度は、3月1日から実行されているもので、従来のマルケイ貸付とは別枠で利用することができます。対象は、小規模企業者（従業員20人以下、商業・サービス業は5人以下）で、消費税の課税業者または消費税の転嫁の円滑化を図ろうとしている方。

※申込み・問い合わせは、当所指導3課金融係へ。

名称	資金使途	限度額	期間	利率	その他
事務処理対策資金	●電子計算機、ソフトウェア、電子レジスター等の購入資金	500万円	3年	4.7%	無担保
	●右記設備のリース料		5年	5.6%	無保証人
	●納税額を計算するための、新たな記帳代行委嘱又は記帳専任職員の雇用に必要な資金		3年	4.2%	無担保
			5年		無保証人
対応資金	●事務合理化、販売促進等のための事務機器等の取得資金				
	●生産性向上、経営近代化のための設備資金				
	●生産、販売の合理化、省力化のための設備資金等				
転嫁対策資金	販売促進を図る為に必要な運転資金				
	設備資金				
	運転資金				

消費税ポスター差し上げます

消費税の店頭掲示用ポスターを、差し上げます。ご希望の方は、当所指導3課へご連絡下さい。

「消費税説明会」は、3月16日㈭～3月30日㈭まで、地域別に市内各地で開催されます。参加希望の方は、宇都宮税務署☎(21)2151へお尋ね下さい。

消費税の業種別問題点と対策実務
消費税業種別セミナー

値札や領収書の表示、見積書や経理処理ほか簡易課税制度の選択など、業種別の問題点を抽出して実務中心に解説します。

日程	対象	講師
4月10日(月)	製造業	税理士 渡辺敏一氏
4月11日(火)	建設業	税理士 荻原英美氏
4月12日(水)	卸売業	税理士 渡辺敏一氏
4月13日(木)	小売業	税理士 荻原英美氏
4月14日(金)	サービス業	税理士 狐塚和夫氏

時間　午後1：30～午後4：30
会場　宇都宮商工会議所大会議室
内容
- 消費税の仕組み　●会計処理の実際
- 納税計算・手続き　●業種別問題点と対策実務

申込
無料。電話・FAX・郵送で当所指導3課へ。
（事業所名・住所・受講者名をご連絡下さい。）
※詳細は、今月号の本誌とじ込み付録「消費税・業種別セミナー」をご覧下さい。

県に働き掛け要請

当所の藤井・植木両副会頭と橋本専務理事が、2月16日県庁に渡辺知事を訪ねて、JR東北線の上野駅～県内区間を「宇都宮線」に名称を変更するため県は積極的にJR側に働き掛けてほしい、と要請した。

県庁所在地である本市は地形的にも、経済面でも県の中心部に位置しており、東北本線の運行は大部分が本県どまりであるほか、本市が東京の通勤圏域としても重要性を増していることから、線名の改称は本県のイメージアップにつながるほか、商工業の発展に役立つとして、県に働き掛けを要請した。

JR宇都宮線で…

議員登壇
私の昭和1/3史

青源味噌㈱取締役社長
議員　**青木益治**

昭和の時代が、先頃終った。60余年という歳月は、桶狭間の戦いから徳川家光が将軍になった年迄というから、誠に永い。一般的に昭和という時代は、戦前・戦後に分けて考えられているが、私はこの60余年を3分して、最初の20年迄を激動期、40年迄を復興期、残りを繁栄期と考えている。私にとって後半の3分の2は格別強い印象とて無く、20年迄が昭和の全てであったと言っても過言でない。

勿論、その期間が私の少年期・青春期の多感な時代であったからかも知れない。

この時代は満州事変、5・15事件、2・26事件、支那事変、ノモンハン事件、そして大東亜戦争と、動乱に次ぐ動乱の時代であった。

しかし14年頃迄は、巷でカフェー待合ダンスホールが繁盛し、文壇では横光利一等の新感覚派文学が台頭し洋映画では、「モロッコ」「巴里祭」「望郷」「舞踏会の手帖」等、邦画では、「隣の八重ちゃん」「人生のお荷物」「祇園の姉妹」「限り無き前進」「人情紙風船」「暖流」等、当時の若者の心を癒してくれる作品にこと欠かなかった。戦後、この時代を〝暗黒の時代〟と言う風習になっているが、果たしてそうであったのだろうか。緊迫感のあるにこそ、ゆとりの喜びがあり、動乱の中にこそ、冷厳な観察も成り立ったのではなかったのだろうか。

また、現代の眼で見れば純であると見られているが果たしてそうだったのだろうか。死というものに身近に感じて、しかも平凡な一市民（敢えて軍人も含めたい）として生きた若者達の屈折した精神構造を理解する〝寛容さ〟が現在でも欲しいものである。

謹んで哀悼の意を表し、ご冥福をお祈り申し上げます。

坪庭のすみ
酔芙蓉（スイフヨウ）

製造業が好調に推移
市内中小企業景況調査 10月～12月

当所が実施した、第3・四半期（10月）「市内中小企業景況調査」がまとまった。

調査によると、製造業・建設業・卸売業は、売上・採算とも引き続き好調さを持続し、サービス業は好調ながらもやや陰りが見られた。低迷ながらも前回調査に明るさが見られた小売業は、ふたたび悪化傾向が強まった。

次期予測では、製造業は今期同様に好調さを維持し建設業・卸売業は、好調さは続くもののやや陰りを予測している。サービス業は今期同様に推移し、小売業はさらに悪化傾向を予測している。

調査は、市内の中小企業800社を対象にアンケート調査したもので、回答企業は243社（回収率30・4％）。

部会報告
金融部会

（七原義一部会長）

定例の情報交換会を、2月9日に開催した。

今回は、日本生命保険・明利支社長が「生命保険業界動向」をテーマに、さらに和光証券・生野支店長が「当面の相場雑感」と題して、最近の金融情勢について情報交換を行なった。

訃報

当所名誉議員・㈲タテノ洋品店取締役会長・舘野親雄氏は、病院療養中のところ、2月20日午前3時55分国立栃木病院で逝去（85歳）されました。

謹んで哀悼の意を表し、ご冥福をお祈り申し上げます。

NTT
数字と記号でメッセージをキャッチ
ディスプレイ ポケットベル

活躍するフィールドが広い人に。
行動半径がデカイ人に。
NTTのディスプレイポケットベル。
いつでも、どこにいてもコンタクトできる。
メッセージをキャッチできる。
だから、すぐアクションに移れる。
このディスプレイポケットベルがあれば、つねに、今いるところが連絡先。

・ご契約時の費用　15,000円　（保証金：解約時返還）
・毎月の使用料　2,900円

■ポケットベルのお申し込み、お問い合わせ先
● NTT宇都宮電報電話局　（局番なし）116
● NTT中央移動通信㈱　0120-112402

7,000会員へあと一歩

宇都宮商工会議所

入会希望者をご紹介下さい

多数の方々からご協力をいただき、7,000会員突破をめざして「会員増強」を進めています。

当所の会員数は、昨年4月以降262件の新規会員の加入をいただき、現在の組織数は6,870事業所となっています。1人でも多くの方に商工会議所の会員として加入していただくために、役員・議員をはじめ職員総ぐるみで募集活動を続けております。会員の皆様にも更にお力添えをいただきたく、取引先・知人ほか関連企業でまだ入会されていない事業所を、ご紹介下さるようお願い申し上げます。

当所の会費（年額）は最低3口9,000円です

当所の会費は、既に昭和62年12月から新規の会員は全て最低持口数を3口で加入を受理しており、既存の持口数2口会員については順次基準口数に達するよう勧奨してきました。当所が真に地域社会発展の先導的役割を果たしていくには、何よりも組織の強化を推進することが必要で、地域総合経済団体としての機能をさらに高め、経営環境の改善や地域産業経済の総合的な振興・発展に力を注ぎ、地域に密着した諸事業の展開に傾注することから健全な財政運営を図るため、平成元年度会費（本年4月から）から既存の持口数2口の会員も含めて、会員の最低持口数は3口（会費1口の金額は3千円、年額9千円）とすることで承認を得て関係業務を遂行しています。該当する会員の皆様には、趣旨ご理解のうえご協力賜わりますようお願い申し上げます。

（アムス宇都宮店）の、大店法第9条第3項の届出
現在の閉店時刻午後7時30分を午後8時にする届出。
○有家員とインテリアのうえの、大店法第9条第3項の届出
現在の休業日数年間50日を、年間30日にする届出。

【県中規模小売商業活動調整指導要綱に基づく届出】
○㈱カワチ薬品築瀬店の新規出店の届出
市内築瀬町に、店舗面積4,497㎡で新規出店する届出。

商調協

伊勢甚ジャスコ駒生店の新規出店計画など6件を承認

当所の商業活動調整協議会が2月14日に開催され、大店法及び㈱中規模小売商業活動調整指導要綱に基づく届出について慎重審議の結果、全案件とも承認された。

【大店法に基づく届出】
○㈲栄森（伊勢甚ジャスコ駒生店）の、大店法第3条第1項の届出
市内駒生町（外環状線道路沿い）に店舗面積4,739㎡で新規出店する届出。
○主婦の店㈱上野ストアー（石井店）の、大店法第5条第1項他の届出
市内石井町に、店舗面積1,197㎡・閉店時刻午後8時・休業日数年間12日で新規出店する届出。
○㈱福田屋百貨店外1（中村第一ビル）の、大店法第9条第3項の届出。
現在の閉店時刻午後7時を、午後8時にする届出。
○㈱西武クレジット外50

労働保険料の申告・納付は早めに

労働保険（雇用保険・労災保険）の保険料は、4月1日～5月15日までの間に平成元年度の概算保険料と昭和63年度の確定保険料について申告・納付することになっていますので、準備をしておいて下さい。
◆詳細は㈱雇用保険課☎(23)3245、又は公共職業安定所か労働基準監督署に問い合わせて下さい。

消費税のポイント差し上げます

4月から実施される消費税を小冊子にまとめました。ご希望の方は（無料）指導3課へ。

がんばる経営応援します

無保証人 無担保 マルケイ資金

融資の対象
・従業員数20人以下（商業・サービス業は5人以下）の小規模企業者。事業主、家族、臨時、パート、法人の役員は除かれる。〈法人役員以外の家族従業員は従業員とみなす。〉
・市内で1年以上営業しており、所得税（法人税）、事業税、住民税を滞納していない方。
・商工会議所の経営指導を6ヶ月以上受けている個人、法人。
・その他、多少の制約があります。
※詳細は、当所指導3課金融係へお尋ね下さい。

資金の使途	限度額	利率	返済期間
運転資金	万円 450	% 5.6	3年以内の月賦（6ヶ月以内据置可）
設備資金			5年以内の月賦（6ヶ月以内据置可）

新着図書

新消費税の実務

監修 矢澤富太郎
監査法人編 太田昭和
発行 中央経済社
内容 消費税の仕組みと会計処理など実務的な問題を解説。導入に際しての企業経営上の留意点と税額計算の経理処理、及び会計システムのフローチャートを示し、コンピュータワークの参考に供しつつ、欧州諸国における付加価値税の税務行政の現状を紹介。
※閲覧と貸出し（無料）は指導1課へ。

北関東屈指の合格実績を誇る
大学受験 高校受験 宇都宮セミナー
スタートは早ければ早いほど合格に近ずける

大学進学部
●東大ゼミ（選抜クラス） ●国公ゼミ（一般クラス）
●早慶ゼミ（選抜クラス） ●私大ゼミ（一般クラス）
●宇大ゼミ（選抜クラス）

高校進学部
○普通高校進学クラス
○無試験・申込順
○第1志望校合格抜群

ストレート合格をめざして 春期講習会
大学受験 ●期間3月26日～4月4日 ●新高校3年生 ●新高校2年生 英語 国語 数学
※2教科又は3教科セットで申込むこと。
高校受験 ●期間3月26日～4月5日 ●新中学3年生 ●新中学2年生 ●指導教科 国・社・数・理・英

〒321・宇都宮市東宿郷1-6-1 ☎33—6211(代)

'89年度学生募集（願書受付中）
21世紀に向けてTAKE OFF！
国家資格に強い！法学士号も取得！
◆やる気のある君を待っている◆
●本校設置コース●
中央大学転部コース 中央大学通教コース 法専専修コース 〈昼間部〉法律学科・専門課程 3年制・男女共学
聴講生コース 若干名（科目別）
◆国家試験対策講座
宅建主任者講座〔4/25～9/30の毎週(火)・(木)〕PM6:50～9:00の2時間 模試のみ(土)PM5:00から
行政書士講座〔5/10～10/7の(水)又は(土)〕講義時間は上記と同じ
※詳細は、切手300円同封下記へ請求下さい。
中央大学連絡校
宇都宮法律専門学校
〒320宇都宮市西一の沢町9-16 ☎48-5572

なんでもナンデモ相談日

2日間で350件の相談

3月2日～3日の両日に開催した「なんでもナンデモ相談日」には、約350件の相談が持ち込まれ、多数の市民で賑わった。

この「なんでも相談日」は、"親しまれる会議所を"と、会員だけでなく一般市民の方々にも開放して、身の回りの相談を受付けようというもので、今年で8回目。今回は、法律相談や金融相談・福祉相談や教育相談など20のジャンルを設けて、弁護士・税理士や中小企業診断士など、各分野の専門家が無料で相談に応じた。

各相談コーナーには、堅調な内需に支えられる企業ばかりでなく、先行きの不透明感や後継者難によって廃業や縮小にむかう企業などの景況もうつして、中小企業の取引に関するトラブル相談や遊休不動産・施設の活用ほか家庭生活での問題などを相談する市民の姿がみられ、確定申告時期とも重なって帳簿を片手に熱心に相談していた。

情報アラカルト

軽作業はベテランにおまかせを

シルバー人材センターの会員は、市内に居住するおおむね60才以上の方が、高齢者にふさわしい仕事をしています。会社の簡単な仕事から家庭の雑用まで、登録されている会員は働く生きがいに燃えています。

経費も安いので、一度利用をしてみて下さい。

また、定年後、同センターに入会したい方、及び仕事を依頼したい企業の方は同センター☎(25)2000へ問い合わせて下さい。

(社)宇都宮市シルバー人材センター

始業時間の変更

当所の始業時間が、4月から8時30分に変ります。（終業は17時、土曜は正午まで。）

胃腸疾患にご注意!!

成人病の検診結果

昨年実施した成人病検診Aコースの検診結果をまとめ、担当した宇都宮検診クリニック（宇都宮記念病院）から"健康コメント"がよせられた。

この"コメント"によると、当所会員202名の検診の結果、

○要精密検査 43名：21％
○要治療 42名：21％
と、他の健康集団と比較し てやや多くなっている。加えてその内訳をみると、

〔要精密検査〕
・胃十二指腸X線異常者 49％
・胸部X線異常者 23％

胃潰瘍や十二指腸潰瘍はマネージャー病といわれるくらいに、ストレスの高い職業の方々に多い病。胃腸疾患者が多数をしめていることはいかに苛酷な毎日を過ごしているかを物語っていると推察でき、検診結果を厳粛に受けとめて指摘された検査値の改善を期待する、とコメントしている。

〔要治療者〕
・胃十二指腸疾患 40％
・血圧疾患 17％
・肝疾患 15％

●○詰碁問題

出題 第5期女流本因坊 小川 誠子

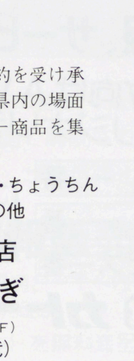

（解答は、6頁）

詰将棋問題

出題 8段 高柳 敏夫

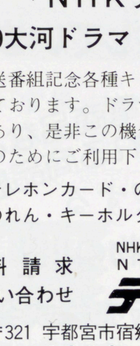

（解答は、6頁）

「NHKテレビ番組」
※'89大河ドラマ「春日局」
放送番組記念各種キャラクター商品の予約を受け承っております。ドラマの中に何度か栃木県内の場面があり、是非この機会に各種キャラクター商品を集客のためにご利用下さい。
テレホンカード・のぼり(200cm×70cm)・ちょうちん のれん・キーホルダー・通行手形・その他

No. 1

No. 2

資料請求 お問い合わせ
NHKサービスセンター NTT・テレカ 代理店
テレQとちぎ
〒321 宇都宮市宿郷町356-6(しぎはらビル1F)
TEL 0286—32—1009（代）
FAX 0286—32—0600

ハイテク企業拝見 24

こんにちは ハインツ日本㈱ です

宇都宮工場

操業開始　昭和57年6月
所在地　清原工業団地29
工場長　下河原　修
従業員　96人
資本金　7億2千5百万円

ハインツ日本株式会社（本社・新宿区市ヶ谷八幡町）は、米国ペンシルバニア州ピッツバーグに、120年の歴史と伝統を誇る世界最大の食品メーカーであるH・J・ハインツ社との合弁会社として昭和36年12月に設立され、55年2月に全額出資、翌年10月現在の社名に変更された日本法人である。

H・J・ハインツ社は、生産基地が世界5大大陸にまたがり世界19ヶ国に46社62工場を有し、製品は150ヶ国以上で販売されている。

●世界の食卓へ、世界のハインツから

当社製品は、販売量世界第1位のトマトケチャップをはじめ、ビネガー・スープ類・ソース類・ツナ・冷凍ポテト・ベビーフード・低カロリーの冷凍食品等、実に3千種を超えている。

現在当社では、4つのブランドを持っている。ペットフードの「9ライブス」で知られている〝スターキスト〟、冷凍フライドポテト・ファミリーチキンで馴染み深い〝オレアイダ〟、低カロリー健康食品である〝ウェイトウォッチャー〟そして、ケチャップ・ソース・スープ・カレー等の〝ハインツ〟等である。

●ハインツは、プロの味

創業以来、『加工食品は品質の純粋さを追求しなければならない』という創業者ヘンリー・J・ハインツの確固たる信念に基づき、着実に日本市場に密着した事業展開を進めてきた当社は、我が国の調理食品業界に揺るぎない地位を確立している。

これは、ハインツ伝統の品質の純粋さに加え、『各々の国の伝統・習慣等を尊重する』というH・J・ハインツ社の基本ポリシーによるものである。

当社の主力として、トップシェアーを占める業務用製品は、ホテル・レストラン等において、様々な料理に使われている。又、アニメキャラクター〝ハインツおばさん〟で知られる小売用製品は、家庭では作りにくい本格仕立てのプロの味が、手軽に利用できる等、一般家庭の間で急速に拡まり、デミグラソース・ホワイトソース等は、70％強のシェアーを占めている。

●最高の品質をもとめて、厳しい品質管理を結集

当工場は、57年に操業開始し、日産能力100トンの最新鋭設備を有し、ハインツ日本の業務用、及び小売用の国内製品を厳しい品質管理、工程管理のもとに主力工場として稼動している。特に、当工場内に併設されている製品試作室は、豊富な内外の経験を経たシェフで構成されており、プロの手による厳しい妥協を許さない味作りの姿勢が、当社製品の評価となっている。

ハインツ日本は、今後ますます食品の多様化・個性化する消費者ニーズを的確に把握して、未来に果敢に挑戦し、『高品質の製品を適正な価格で』という経営理念のもとに、我が国の食文化の向上・創造に寄与することが社会的使命であると考えている。

※次回は、東京電力㈱宇都宮営業所。

確定申告は3月15日(水)まで 正しく 早く 期限内に

昭和63年分・所得税の確定申告の準備は、もう済みましたか？。期限間近になると混雑し長時間待つことがありますので、できるだけ早く済ませて下さい。

税金には、いろいろな種類があり、それぞれに納める期限が決められています。納税は期限内に済ませましょう。なお、所得税の納税の方法に振替納税の制度があります。これは、銀行などの預貯金口座から振替によって納税するものですから、この制度を利用すれば納税のための手数が少なくてすみ、納期限を忘れて滞納することもなく便利ですので、振替納税をご利用下さい。

詰碁・詰将棋・解答

詰碁の解答

黒1のツケに、白2の出はしかたありません。そこで、黒3とダメをツメる手が好手です。白4には黒5で、白はどちらからも押せません。

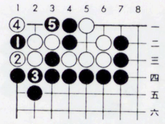

詰将棋の解答

正解手順

▲3二角△1一玉▲1二歩△同玉▲2三角成り△2一玉▲3二馬△1一玉▲1二歩△同玉▲2三歩成り△1一玉▲2二馬△同角▲1二歩△2一玉▲3二歩成りまで、17手詰め。

解説 同一手順の繰り返しのようだが、▲2三角成りから▲3二馬の形にして、▲2二馬が歩詰め解消の手順。

カトーデンキは、
お客様の立場に立った情報、サービスを提供しています。

ヤング向けAV商品、新家電商品など
オリジナリティーあふれる商品展開
品質一番
安値一番
サービス一番
にチャレンジする
安心してお買物の出来る店

カトーデンキ宇都宮 AV Center
宇都宮市上横田町字一里山767-2
TEL 0286(59)5073㈹

カトーデンキ販売株式会社
本社　茨城県水戸市柳町1丁目13番20号
TEL 0292(24)9600㈹

決算公告は官報へ

●「官報」は法令公布のほか法令に基づく各種の公告を掲載し唯一の国の公告紙として、毎日（日曜・休日を除く）発行し全国で購読されています。
●商法の規定による決算公告は、ぜひ信頼と実績のある「官報」をご利用下さい。

お申し込み お問い 合わせは
栃木県官報販売所
〒320 宇都宮市馬場通2－1－6
電話0286(33)3533

大蔵省印刷局
Printing Bureau, Ministry of Finance
〒105 東京都港区虎の門2－2－4
電話（官報課ダイヤルイン）03(587)4300

決算公告についてのパンフレットを無料進呈しますので、上記の官報販売所に御請求下さい。

今月の主な行事（３月10日～４月９日）

月日	曜日	項目
3/10	金	
11	土	
12	日	
13	月	青年部役員会 電気通信トップセミナー（市文化会館小ホール）
14	火	商店街店舗レイアウト診断 法律相談日
15	水	確定申告締切り
16	木	
17	金	宇都宮市異業種交流会 全体会議 発明相談日
18	土	
19	日	
20	月	
21	火	春分の日
22	水	販売士資格更新講習会（3/22～3/23）
23	木	
24	金	
25	土	
26	日	
27	月	常議員会・通常議員総会
28	火	法律相談日
29	水	
30	木	
31	金	
4/1	土	
2	日	
3	月	
4	火	
5	水	
6	木	
7	金	新入社員講習会 初級簿記講座開講式（前期） 発明相談日
8	土	
9	日	

主催・行事

お知らせ

豊かさを地域に築く
商工会議所

宇都宮商工会議所
〒320
宇都宮市中央3-1-4
☎37－3131
ＦＡＸ34－8694

◉新入社員講習会

日時　4月7日(金)　9時～16時半
会場　当所大会議室（2階）
対象　新規学卒者
内容
①宇都宮の商工業について
当所専務理事　橋本　邦男氏
②新入社員に期待するもの
(株)西武百貨店宇都宮店店長　細谷　英男氏
③仕事の基本
第一勧業銀行東京相談室次長　山添　好男氏
申込　受講料（千5百円、昼食代含む）を添え、電話又はＦＡＸで指導2課へ
共催　宇都宮市・第一勧銀市商店街連盟

◉初級簿記講座

【基本的な取引の記帳から決算までを勉強します。修了者には、修了証書を交付します。】
日時　4月7日(金)～8月1日(火)　毎週火・金18時半～20時半
会場　当所大会議室（2階）
講師　県立宇商高教諭
共催　(市)教育委員会
対象　市内居住者・勤務者（但し、学生除く）
申込　3月1日(火)から受付
定員60名、受講料6千円を添え、指導3課税務係へ

◉確かな資格・確かな人生

合格への近みち検定試験問題集

当所で行っている各種検定試験の問題集は、日本商工出版㈱で刊行しています。

☆珠算能力試験問題集
いま、斯界で最も人気のある珠算検定試験問題集

☆販売士ハンドブック
販売士検定試験合格への最短距離、権威ある必読書

☆簿記検定試験問題集
簿記検定試験合格への必読の書

☆ワープロ試験問題集
ＯＡ化の第1歩は、ワープロから！事務職必携の資格

☆英文タイプ試験問題集
検定試験と全く同形式の問題集で実力アップ

☆和文タイプ試験問題集
信頼と実績を誇る問題集で合格の栄冠を手に

※申込みは、同出版へ
〒104 東京都中央区湊1－14－14 ☎03－553－3984

◉成度 平元年度 各種検定試験日

【確かな資格の検定試験で確かな人生を！】

珠算（古くて新しい計算用具）	第126回	6月25日(日)	
	第127回	10月22日(日)	
簿記（企業発展の担い手）	第70回	6月11日(日)	
	第71回	11月19日(日)	
	第128回	2年2月11日(日)	
小売商〔販売士〕（愛されて伸びゆく店に）	第24回（3級）	7月12日(水)	
	第17回（2級）	10月4日(水)	
販売士（確かな人生を！）	第17回（1級）第25回（3級）	2年2月21日(水)	
ワープロ（情報化社会の担い手）	第70回（4級）	6月18日(日)	
	第71回（3級）	7月9日(日)	
	第5回（1級）第7回（4級）	9月10日(日)	
	第5回（2級）第9回（3級）	10月1日(日)	
	第6回（4級）	7月1日(土)	
	第10回（3級）	11月12日(日)	
英文タイプ（オフィスで活躍）	第10回（3級）	12月3日(日)	

※問い合わせは業務課へ

専門相談日

無料　それぞれの分野の専門家が相談に応じます

法律相談　毎月　第2第4火曜日

日時　3月14日，3月28日　13：30～16：30
内容　売掛金の回収方法，不渡手形の処理方法，従業員の交通事故，不動産取引など
相談員　弁護士

税務相談　毎月　第2水曜日

日時　4月12日，5月10日　13：30～16：30
内容　土地・建物等の譲渡や相続・贈与に際しての節税のしかたなど
相談員　税理士

発明相談　毎月　第1第3金曜日

日時　3月17日，4月7日　13：30～16：30
内容　発明・考案・意匠の創作商標の選定に相談にのり，出願に関する一切のアドバイスをします。
相談員　弁理士

従業員教育にスライドビデオを

当所のスライド・映写機ビデオカセット（会員は無料、但し、一部有料）をご利用下さい。

◆ビデオ
◉売上倍増への道「エクセレントサービス」（全5巻）
①毎度、毎度ありがとうございます
②サービス精神の神髄
③苦情歓迎
④なぜなら人間はミスをするから
⑤さようでございますです

◉ビジネス最前線（全4巻）
①遅れた報告
②切れたコミュニケーション
③部長の一喝
④無届直行

◉ひろ子さんがんばって（接客販売技術の基本）

◉ビジネスの基本が身につく心得帳（全2巻）
①マナー編
②仕事と付き合い編

◉会社をつぶす10の法則（自動車販売会社の再建成功者による講演）

◆スライド
新入社員を対象にしたスライドを、各種豊富に揃えてあります。

カウンセラー
柳生　博

※申込みは、指導2課へ