昭和64年1月10日（毎月10日発行）　昭和43年4月11日第3種郵便物認可　定価 100円

宇都宮商工会議所

会議所ニュース

1989-1/10 VOL 304

発行所
宇都宮商工会議所
宇都宮市中央3－1－4
〒320 ☎37－3131
編集兼発行人
橋本邦男
印刷所
(株)松井ピ・テ・オ印刷

会員購読料は、会費の中に含まれています。

主な内容

年頭所感
宇都宮商工会議所会頭　河合順之助…2頁
日本商工会議所会頭　石川六郎…3頁

迎春 1989

21世紀を目前に……
豊かで創造的・魅力的な地域経済社会を

年頭所感

迅速に企業支援の情報を提供

県商工会議所連合会長
宇都宮商工会議所会頭　河合順之助

柔らかい日差しのなかで新年を迎え、皆様にはお健やかにお過ごしのことと思います。

年頭にあたり、日々ご活躍の会員の皆様のご健勝とご繁栄を、心からお祈り申し上げます。

今年は巳年でありますので、経済情勢は何か良い年になるような感じがいたします。昨年は前年に引き続く政府の財政主導による積極的な内需拡大政策や、円高に対処するため各企業が構造転換や合理化、加えて省力化や財務体質の強化など、経営努力の結果、総体的には順調な歩みを続けながら推移致しました。

本年は設備投資を始め、在庫投資や住宅着工は昨年を下廻ると予想されますがひきつづき収益基盤の改善と、業績の向上から給与所得の増加が期待でき、物価の安定も続くものと見られることなどから、個人消費は好調を維持するものと思います。一方、設備投資は昨年ほど強くはないにしても、研究・開発・合理化の投資は今年も続くと思います。

貿易収支は、内需が好調なので輸入が拡大するものの、国際競争力の強化と内需の供給過剰によって輸出は昨年を上廻ると予想されて、貿易収支・黒字解消は大きな期待はできないと思います。内需指導型の現在の景気をいつまで持続することができるかが、経営に携わる者に課せられた課題であると思います。

私ども商工会議所は、常に企業支援の方向を誤らないよう、広く内外から情報を収集し提供して参りたいと思っております。21世紀を目前にして、世界が大きな転換期を迎えている現在、厳しい内外の経済・社会情勢に直面していることを、私ども経営者は充分に認識し経営の方向を見失うことなく経営改善・事業の活性化を図り、豊かで創造的・魅力的な地域経済社会を構築するため、努力しなければならないと存じます。

最後に昨年12月に再選された渡辺知事はじめ各自治体におかれても、私達中小企業の振興発展のために、より一層の行政指導と援助を賜わりますようお願いするものであります。商工会議所の会員企業はもとより、1人ひとりが物資のこと、1人ひとりが物資的にも精神的にも質の高い豊かさを求めて、さらにの向上をめざす出発（たびだち）の年となることを心から願って、ごあいさつといたします。

ゆたかに伸ばす郷土の未来　商工会議所

宇都宮商工会議所役員・議員

会頭　河合順之助
副会頭　小平裕康　藤井芳太郎　堺清
専務理事　木村植　橋本邦明　堀内
常務理事　藍原康裕　加納弘光
事務局長　笠間清一郎　坂本恒五郎
常議員　笠原正一郎　上野真之助
監事　赤塚毅　鈴木良亮
篠崎一郎　粕谷忠市
上野文昭　箕輪勝朗
福田三男　斉藤高蔵
崎田善次郎　服部吉雄
議員　柳田孝　永野一光　丸田雄　松井弘　松本繁　増渕幹男　木村裕　宮本司　田代博　河合健治　鈴木勘次郎　築郁夫　七原義一　市川秀夫　櫻原昌敏　長尾明男　永井登　本多光　長瀬弘　河合清　亀田賢治　柴田智　関口正男　田嶋光男　山崎岑雄　加賀田功幸　高橋松吉　辻由兵衛　檜山道　高橋栄次郎
小滝田貞治　福舟山蔵　北村長一郎　青木忠三　戸田達男　坂口幸次郎　矢嶋良吉　田代昇　丸田正一郎　松丸俊夫　斉藤仲次郎　大出裕彦　森光登　鈴木養之助　粕田金一郎　青木益治　服部恵之助　上野勝弘　坂井友衛　松村光雄　保坂正陽　河上二　堀井毅　松井弘　丸田一　永野光雄　柳田孝　上野文昭　箕輪勝朗　上野真之助　坂本恒五郎　加納弘光　堀内充　堺政一郎　細谷英男　増渕則光
細林虎　荒井謙治　滝田幸一郎　辺府幸幅一　別所正克　川崎孝明　鈴吉助　増渕秋雄　松本典文　小林丘　八城光男　野沢栄一郎　大谷木　青木利伸　加治朋光　荒井彦　福田拝　増田直司　福田馨　辻之　鈴木恭　館野貞夫　竹野弘一　石倉俊太　館野嘉一　高橋行男　菅田市　福田直次郎　保坂正次　北村光弘　細谷美夫　斉藤光　服部雄　吉文　野郎　矢木進　鈴木昭　小林雄　柿沼賢　津布久加一郎　中川善一郎

年頭にあたって

地域経済の活性化と自立的発展に傾注

日本商工会議所会頭　石川六郎

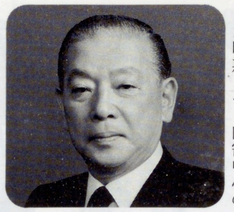

年頭にあたり、全国の会員ならびにご関係の皆様に一言ごあいさつを申し上げます。

顧みますと、わが国経済は61年末を円高不況の谷として、回復に転じました。円高の定着やアジアNIESの追い上げなどの影響により、一部の地域や業種では依然厳しい状況にあるものの、全体としてみれば好調な個人消費・民間設備投資をリード役に、順調な歩みを続けております。こうした時期こそ、内需中心の産業構造への転換をより確かなものにするとともに、国の経済力が国民生活の質的向上に的確に反映するような経済社会システムを構築し、さらにこれに加えて文化的・精神的にも豊かさを実感できる生活環境の実現をはかる好機であるということができます。

そのためには、地域総合経済団体として全国の489の地域に根ざし、128万余の会員を擁する、我々商工会議所が果たすべき役割は極めて大きいものがあります。それぞれの商工会議所が会員の総力を結集して、地域のニーズに基づきその特性と資源を生かした魅力ある地域おこしを達成されることが、国土の均衡ある発展につながり、ひいては地域格差の是正・一極集中の緩和に資するものと信じます。こうした観点から、国・地方公共団体・民間関係諸団体などの協力を得ながら、基幹高速交通体系・情報通信網をはじめとする、インフラストラクチャーの整備を促進するとともに、あわせて「1商工会議所1プロジェクト」運動を、皆様と共に積極的に推進してまいる所存であります。

海外へ目を転じますと、一昨年秋の「プラックマンデー」後、日・米・欧の政策協調体制の重要さが改めて認識され、これが各国の政策運営に生かされてきました。昨年は夏から秋にかけて主要国の経済成長率が上方修正されるなど、世界経済も概ね順調な拡大の道をたどっております。しかしながら、EC市場統合や米加自由貿易協定のような地域統合の動きや、巨額の双子の赤字を抱える米国の経済政策の不透明さ・貿易不均衡の継続・発展途上国の累積債務問題の重圧等、不安定要因の根も深く世界全体での経済構造調整が求められております。なかでも、米国の双子の赤字改善は是非とも必要であり、ブッシュ新大統領が勇断をもって、これに取り組まれるよう期待するものであります。同時にわが国は、開放的な貿易システムの維持・強化に努めるとともに、各国の政策協調のもとに内需の拡大・累積債務国への資金還流などの促進をはかって、自由貿易体制下での世界経済の安定と発展に積極的な役割を果たしていく必要があると考えます。日本商工会議所といたしましても、高成長を続けるアジア太平洋経済圏はもとより、今後、米国・欧州諸国などとの2国間・多国間の経済人会議などを通じて、民間経済交流を一層積極的に推進してまいりたいと存じます。

さて、「消費税法案」が実施される運びとなりますと、消費税はわが国にとって初めてのことであり、なじみのない税であるだけに大きな影響が考えられますが、その実施にあたりましては税の転嫁の問題や納税事務手続きなど、実態に即した税務執行が行われ、中小・零細企業の経営の悪化を来すことがないよう、細心の注意が払われなければなりません。日本商工会議所といたしましては、全国の商工会議所の皆様と協力しながら、この問題に適切に対処していく所存であります。

さらに、今日、大店法問題を含め流通分野の規制緩和が、内外から大きな注目を浴びております。昨年12月には、臨時行政改革推進審議会が、この問題を含む「公的規制の緩和等に関する答申」をとりまとめたところであります。この問題は、流通業に携わる全国の数多くの商業関係者の死活問題にもつながることでありますので、私どもといたしましても答申の方向を踏まえつつ、我が国流通機構全体のあり方の中で各地会議所の意見を十分に伺った上で、幅広い観点から慎重に取り組んで行きたいと存じます。

また、商工会議所の会員の大部分を占める中小企業は、円高を契機とする著しい環境変化のなかでその対応に全力で取り組んでおります。わが国経済の活力の源泉であり、経済社会の安定基盤である中小企業が引き続き健全な発展を遂げていくためには、商工会議所といたしましてもこれまで以上にきめ細かい積極的な支援が不可欠であると考えます。経営改善普及事業の推進・商店街の近代化・異業種交流による経営資源の融合化・品質管理の普及や情報の提供など、一層活発な活動を展開し、中小企業の経営改善や基盤強化をはかっていかなければなりません。

以上、所懐の一端を申し述べましたが、全国津々浦々、幅広い層の会員を擁し国際性・地域性・公共性という特色を持つ商工会議所は、その原点に立ち返り常に長期的展望に立って時流を見極め、地域経済の活性化と自立的発展に努め、文化的・精神的にも豊かで質の高い国民生活構築の先導役とならねばなりません。各商工会議所の力強いご活躍と、会員ならびに関係各位のご健勝・ご繁栄を祈念いたしますとともに、日本商工会議所の活動に対し、一層のご協力をお願いして私のごあいさつといたします。

NTT

数字と記号でメッセージをキャッチ

ディスプレイ ポケットベル

活躍するフィールドが広い人に。
行動半径がデカイ人に。
NTTのディスプレイポケットベル。
いつでも、どこにいてもコンタクトできる。
メッセージをキャッチできる。
だから、すぐアクションに移れる。
このディスプレイポケットベルがあれば、
つねに、今いるところが連絡先。

・ご契約時の費用　20,000円　（保証金：解約時返還）
・毎月の使用料　3,200円

■ポケットベルのお申し込み、お問い合わせ先
● NTT宇都宮電報電話局　（局番なし）116
● NTT中央移動通信㈱　0120-112402

商調協

パイン開発㈱（主婦の店上野ストア石井店）の出店計画など4案件を承認

当所の商業活動調整協議会が12月5日に開催され、大店法に基づく届出及び届出前の事前案件について慎重審議の結果、次の4案件を承認した。

【承認案件】

○パイン開発㈱（主婦の店㈱上野ストア一石井店）の大店法第3条第1項の届出

市内石井町に食品雑貨衣料品店として店舗面積1、497㎡、閉店時刻午後8時・休業日数年間12日で出店する届出。

○㈱福田屋百貨店（中村第一ビル）の閉店時刻繰り下げ計画

現在の、開店時刻午前10時・閉店時刻午後7時を、開店時刻午前10時30分・閉店時刻午後8時にしようとする計画。

○㈱西武クレジットアムス宇都宮店の閉店時刻繰り下げ計画

現在の閉店時刻午後7時30分を30分延刻し、午後8時にしようとする計画。

○㈲家具とインテリアのうえのの休業日数削減計画

現在の休業日数年間50日を、年間30日にしようとする計画。

議員登壇

私とハワイ

主婦の店㈱
上野ストア一代表取締役
議員　上野勝弘

海外や国内旅行を楽しまれる方が毎年多くなって、旅行ブーム時代を迎えた昨今です。気の合った方々と出かける旅行、映画評論家の水野さんの讃嘆の言葉を引用すれば、「旅って本当にいいもんですね。」ということになるのではないかと思います。海外旅行の醍醐味は、私達の日常生活と格差がある程印象深く後々までも心に残ります。又、旅での出会い・ふれあいも楽しいものです。特に、現地の人達と知り合いになり交流し合うこと、これが旅行での何よりの思い出作りになる訳です。その後、お互いに交流を深めて人の輪を広げて行くことは、心が温まる思いです。

年末になりますとクリスマスカードの発送先が年々増え続け又、色々な国の方々から頂くクリスマスカードも楽しみです。再び訪れたい国やお会いしたい人もその名をあげますと数え切れない位になってきております。私が海外旅行をした中で何度行っても素晴しいと思う所は、太平洋の真中に浮かぶ『緑の島ハワイ』です。

気候が良くコバルト色の海、一年中花が咲き乱れ、大自然に恵まれたものを豊富に持ち合わせている島がハワイだと思います。そこでのショッピングや色々な国の料理を味わいながら、世界中の人達が楽しんでいる姿を見るだけでも、ハワイの良さを満喫することができると思います。

このハワイは、ブラジルと共に地球上で日系人や日本人が特に尊敬されていると言われています。確かに私達がいつ訪れても、誇りと快適さを味わいながら滞在できます。それは日系人の方々の努力のお陰と、ハワイに行く度に感じる訳です。

日系人が尊敬されている理由は、明治の初めに日本から移民として渡り、一生懸命に働き続けた一世の方々が、日本人の代表的な特性でもあった明治気質をもって、サトウキビ畑を耕や、した努力と共に、日本人の信用をハワイの地に植えつけ、育て、後継者の二世に良い教育を行った賜物である、と言われています。

今次大戦でヨーロッパ戦線における二世部隊の活躍も、戦後の日系人の信用と地位の向上に大きく貢献された様です。

身近には、故船田譲先生とご親交のありました元ハワイ州の知事ジョージ・アリヨシ先生を始め、ハワイ大学の副総長のゴトウ先生、私が兄弟以上に親しくさせて頂いていますスターマーケット社のフジエキ会長やパパイヤの栽培に貢献されたイシダ博士、日系二世の方々のご活躍は、政財界・教育界等、各方面に渡っています。日系三世・四世の人達も、この様に活躍された祖父母や両親から引き継がれた日系人の誇りと実績をもって、ハワイから米国本土へどんどんとその場を広げて、各々の分野で大活躍をしている姿をまのあたりに見、そして話を聞きながら美しい夕日を眺め、心地良い潮風に吹かれながらフジエキ家のファミリーやスターマーケット社のスタッフの方々と色とりどりのディナーを楽しむ一時は、全く素晴しいものです。私のハワイへの憧れは、案外この様な所にあるのではないかと思います。

「部会」報告

工業部会視察

（長尾明敏部会長）

12月6日に開催。30名が参加して、本市陽南の富士重工業㈱宇都宮製作所・航空機事業部を視察した。

同事業部は、大正6年に中島知久平氏が創設した飛行機研究所が原点で、既に民間航空の分野ではFA200はじめFUJI700双発ビジネス機を送り出すなど国際的にも高く評価された優れた品質・生産管理システムによって高い信頼性を保障し、航空機の安全と国際化への努力を積極的に続けている。今回は、コミュータ航空構想の中枢たるヘリコプター等を中心に視察した。

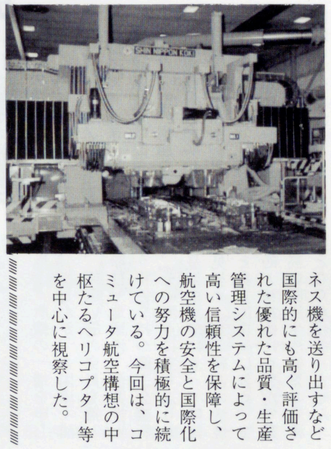

中小企業経営者の労務管理は専門家である
小野労務管理事務所へ

社会保険労務士業務案内

◎中小企業経営者の皆さんへ。
◎被保険者及び労働者の皆さんへ。

【労働者及び遺族の権利の救済】

◎　労働保険（労災保険、雇用保険）、社会保険（健康保険、厚生年金等）の給付について、各関係行政官庁が不支給決定をした場合は次のような不服申立が出来ます。

㋑　労災保険・雇用保険不支給の場合、各労基署長各職安所長の決定を不服として労働保険審査官に対し審査請求する事が出来ます。

㋺　健康保険・厚生年金の不支給の場合、各社会保険事務所長及び、社会保険庁の決定を不服として社会保険審査官に対し審査請求が出来ます。

㋩　自賠責保険の不支給の場合は各損害保険会社に対して不服申立、再審（再調査）査の請求が出来ます。

この審査請求制度は、法律で被災労働者及び遺族の方については法律で認められた権利であり、保護されているので納得が行かない場合は、国民の権利として行使する事が良いと思います。又、再審査請求、行政訴訟（弁護士に依頼する事）についても憲法で保障されています。

あなたのための受付電話　0286—48局—1333
年金相談（厚生年金・国民年金・労災年金）センター
労働災害相談（職業病・脳出血・心臓病・通勤災害）センター
◉相談料1件につき3,000円（約30分）◉相談は、お気軽にどうぞ。

労務管理と社会保険
厚生年金と労災年金
の相談指導は当事務所の社会保険労務士の国家資格を持った専門家に相談する事が一番です。

コンサルタント業務
労働基準

1. 改正労働基準法に労働時間短縮計画の策定
2. 年次有給休暇の増加に伴う計画割当休暇策
3. 労基法改正に伴う就業規則の変更と対応策
4. 週休2日制を確立するための試策

研修会

1. 社員の労働安全衛生教育の研修会
2. 中小企業労務管理研修会（退職金、賃金規定、労働時間、休日残業等）
3. 建設業に対する安全管理、研修会
4. 労災保険、健康保険、年金の研修会
5. 男女雇用均等法の法令普及等

㊟ 電話相談は責任をもって御回答出来ませんので御遠慮下さい。

業務ご案内

事業所案内図

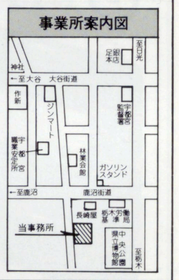

小野労務管理事務所
所長　社会保険労務士　小野幸夫
代理　糸井則男
代理社会保険労務士　赤木慶子
伊藤好昭

労働大臣認可
労働保険事務組合
（事業主の労災保険特別加入）
所在地　宇都宮市睦町10-18
電話　48—1333

7,000会員へ　あと一歩

宇都宮商工会議所 入会希望者をご紹介下さい

会費は最低3口9,000円（1口・3,000円）

たくさんの方々のご協力をいただき、7,000会員突破をめざして「会員増強運動」を進めています。

当所の会員数は、昨年4月以降242件の新規会員の加入をいただき、現在の組織数は6,850事業所となっています。当所が真に地域発展の先導的役割を果たしていくためには、地域産業界の世論を結集する場として何よりも組織の強化を図ることが必要です。当面の組織数を7,000会員まで増強し、地域総合経済団体としての機能をさらに高め、経営環境の改善や地域産業経済の総合的な振興・発展に力を注ぎ、地域に密着した諸事業の展開に傾注したいと考えます。

一人でも多くの方に商工会議所の会員の輪に参加していただくために、役員・議員をはじめ職員総ぐるみで募集活動を続けております。会員の皆様にも更にお力添えをいただきたく、取引先・知人ほか関連企業でまだ入会されていない事業所を、ご紹介下さるようお願い申し上げます。

なお、当所の健全な財政運営のため、昨年度から会員会費の最低持口数が2口から3口（1口は、3,000円）に改正されて、新規会員は全て最低3口（年会費9,000円）となっておりますが、既存会員で持口数2口の方も趣旨ご理解をいただき、1口以上の増額方についてご協力を賜わりますようお願い致します。

がんばる経営応援します　無保証人　無担保　マルケイ資金

融資の対象

・従業員数20人以下（商業・サービス業は5人以下）の小規模企業者。事業主（家族、臨時、パート、法人の役員は除かれる。）、法人役員以外の家族従業員は従業員とみなす。
・市内で1年以上営業しており、所得税、法人税、事業税、住民税を滞納していない方。
・商工会議所の経営指導を6ヶ月以上受けている個人、法人。
・その他、多少の制約があります。
※詳細は、当所指導3課金融係へお尋ね下さい。

資金の使途	限度額	利率	返済期間
運転資金	450万円	5.6%	3年以内の月賦（6ヶ月以内据置可）
設備資金			5年以内の月賦（6ヶ月以内据置可）

新着図書

流通会社年鑑1989

編者・発行所　日本経済新聞社

内容　流通業界の大手・中堅企業について、最新の会社概況・経営指標などのデータを網羅し、業界の実態を明らかにしている。掲載社数は10業態、1825社。

さわやか君

西村　宗

情報アラカルト

障害者の雇用を考える 市民の集いに参加しよう！

日時　1月26日㈭13時から
会場　結婚式場アピア（旧蓮来東の間船元）

内容

(1)講演「やさしさ、それは感じる心」…ノーマライゼーションが広がる…

・講師　NHK教育テレビ「聴覚障害者の時間」メイン司会者
評論家　丸山　浩路氏

(2)映画「街のなかで働く」

製作・毎日映画社
ナレーター　見城美枝子氏

※問い合せは、㈳栃木県雇用開発協会☎(21)2853へ。

軽作業はベテランにおまかせを！

シルバー人材センター

㈳宇都宮市シルバー人材センターの会員は、市内に居住するおおむね60才以上の方が、高齢者にふさわしい仕事をしています。会社の簡単な仕事から家庭の雑用まで、登録されている会員は働く生きがいに燃えています。

経費も安いので、一度利用をしてみて下さい。

又定年後、同センターに入会したい方、及び仕事を依頼したい企業の方は、同センター☎(25)2000へお問い合わせ下さい。

詰将棋問題

出題　8段　高柳敏夫

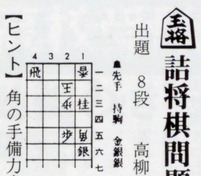

【ヒント】角の手備力を奪う手順。10分で初段。

（解答は、6頁）

詰碁問題

出題　第5期女流本因坊　小川誠子

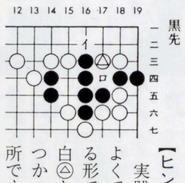

【ヒント】実践でよくできる形です。白△とぶつかった所です。イのワタリと口の切りの両方を防ぐ手筋は？○5分で初段。

（解答は、6頁）

カトーデンキは、お客様の立場に立った情報、サービスを提供しています。

ヤング向けAV商品、新家電商品など
オリジナリティーあふれる商品展開
品質一番
安値一番
サービス一番
にチャレンジする
安心してお買物の出来る店

カトーデンキ宇都宮 AV Center
宇都宮市上横田町字一里山767-2
TEL 0286(59)5073(代)

カトーデンキ販売株式会社
本社　茨城県水戸市柳町1丁目13番20号
TEL 0292(24)9600(代)

ハイテク企業拝見 22

こんにちは 日本サーファクタント工業㈱です

宇都宮事業所

操業開始 昭和43年12月
所在地 平出工業団地7―14
事業所長 島田 正重
従業員 90人
資本金 1億5千万円

サーファクタントとは、Surface Active Agent の略で、日本語では「界面活性剤」と呼ばれている。

界面活性剤は我々の日常生活の中で普段何気なく利用したり、うっかり見過したりしている不思議な現象の裏方で働く物質である。

例えば、混り合わないものの代表的なものとして水と油があるが、その中に少量の界面活性剤を入れると水と油の界面にそれらが集まってきて、界面張力を低下させて攪拌すると、牛乳のような乳化液になる。又、その他分散・凝縮・浸透・可溶化等の働きがある。

この様な性能を利用して化粧品や食品・農薬・医薬品等が多くの業界で作られ我々の日常生活と密接に係りを持つ重要な物質として役立っているものである。

●界面研究の草分け

界面活性剤は、戦前は繊維工業など極一部で使用され、戦後は石油化学の発達と共に安価に原料が入手できるようになり、界面活性剤の種類と用途が飛躍的に発展し広がった。

この様な状況の中で、当社は油脂化学の権威、川上八十太博士の指導の下に、昭和27年に界面化学研究所を設立し、界面化学の研究では草分的存在となった。

31年には、同研究所を発展的に解消し、現在の社名、日本サーファクタント工業㈱に改め、東京・板橋に新工場を建設しスタートした。

30年代前半は、国策の育成事業の指定を受け、法人税免税の保護を受け、順調に発展する基礎を作った。

この間に界面活性剤の用途の中で、品質基準の一番厳しい化粧品・医薬品向けの界面活性剤の開発研究に打ちこみ、数多くの新製品の市場導入、各所での基礎並びに応用技術の発表展示会ハンドブックの発行等を重ね、技術の充実した会社であるとの評価を得た。

事業の順調な発展と共に板橋工場が狭隘となり、43年に現在地に新工場を建設し、進出した。昨年12月で開設20周年を迎え、既に新たな発展を目指して特別プロジェクトを編成し、ビジョンづくりに入っている。

●化粧品・医薬品向け界面活性剤でトップシェア

現在は、化粧品・医薬品向けの界面活性剤でトップシェアを誇り、約600品目の生産品目で国内千社のユーザーに商品を提供している。

又、海外でも高い評価を受け、化粧品の先進国フランスを始めとして欧米諸国に輸出している。東南アジアのNIES諸国に対しては輸出だけではなく技術指導（技術者育成）を積極的に進めている。

さらに、48年に西独バイエル社と技術援助契約を結び染色助剤の生産に入ったが、現在は同社に対して技術供与できるレベルに達しクロスライセンス契約になっている。

当社の製品の中には、当社独自の技術により製造した、単一鎖長のポリオキシエチレンアルキルエーテルなど、世界中で当社だけでしか販売していないハイテク商品が多数有している。

当社の経営理念は、「創造性の涵養」である。全社員が頭脳を結集して、知恵を出し合い、世界に通用する技術や商品を開発すると共に、界面技術やコロイド技術を基盤として、周辺領域への展開を図り、国際化に対応してグローバルな活動のできる企業を目指し、現地化を基本とした〝海外拠点づくり〟を検討している。又、世界的に存在価値のある企業として発展するためにイノベーショナル・マインドを持って、新生日本サーファクタントの構築を目指している。

※次回は、日本たばこ産業㈱北関東工場。

詰碁・詰将棋・解答

詰碁の解答

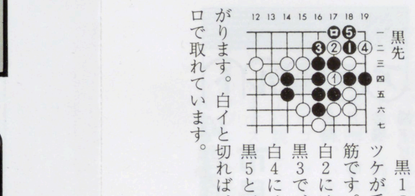

黒先

黒1のツケが手筋です。白2には黒3で、白4には黒5と下がります。白イと切れば、ロで取れています。

詰将棋の解答

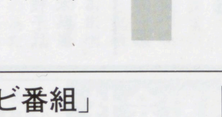

持駒 金銀銀

正解手順 ▲3三銀△同角▲2一飛成り△1三玉▲2二銀△同角▲1四金△同玉▲1一竜△同角▲1五香まで11手詰め。

解説 ▲3三銀に△同玉は▲4四金△2二玉▲2一飛成り。△3三同角も▲2一飛成りが手順。▲2二銀が角の守備を奪って、▲1四金が決め手。

会議所短信

会員証を掲示しましょう

当所会員証を店舗の新築や改築などで破損・紛失した方や、汚れた会員証など再発行致します。

また、会員事業所の組織や営業内容、及び代表者等の変更や移転など、会員係へご一報下さい。

宇都宮商工会議所会員

「NHKテレビ番組」

※ノベルティー商品

NHKテレビ幼児向けの人気番組「おかあさんといっしょ」の中の“こんなこいるかな”の図柄を使用しましたティッシュペーパーをノベルティー商品用として発売を開始いたしました。御社名入で5000個よりご注文を受け承っております。

資料請求
お問い合わせ

NHKサービスセンター
NTT・テレカ代理店
テレQとちぎ

〒321 宇都宮市宿郷町356-6（しぎはらビル1F）
TEL 0286―32―1009（代）
FAX 0286―32―0600

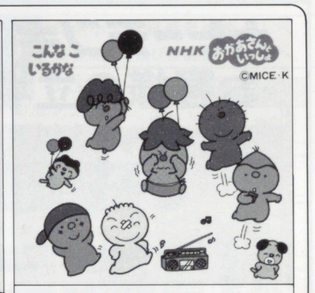

御社CMに
お使い下さい！

’89年度学生募集（願書受付中）

国家資格に強い！法学士号も取得！

◆やる気のある君を待っている◆

●本校設置コース●

中央大学転部コース
中央大学通教コース
法専専修コース
〈昼間部〉法律学科・専門課程 3年制・男女共学

聴講生コース 若干名（科目別）

◆国家試験対策講座（4月中旬～9月末迄）
宅地建物取引主任者
行政書士
週2日・夜間

本校案内図

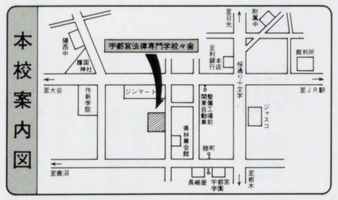

※詳細は、切手300円同封下記へ請求下さい。

本校生の進路

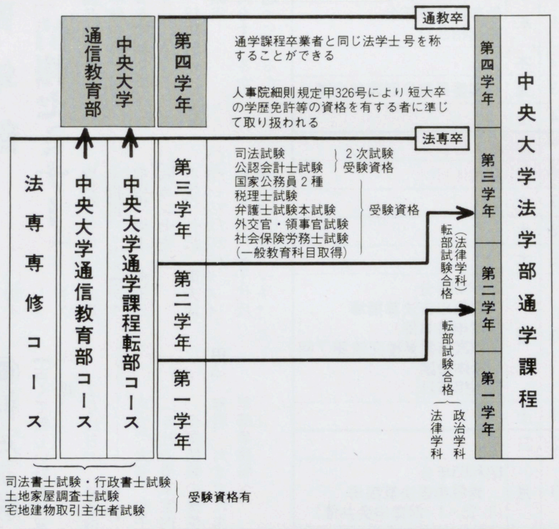

中央大学連絡校

宇都宮法律専門学校

〒320宇都宮市西一の沢町9-16 ☎48－5572

基礎から完成まで親身の指導

大学受験 高校受験 宇都宮セミナー

■勉強のきっかけは早くつかめ！私達が応援します。■

講師陣	英語	金口儀明	元上智大学教授	数学	藤沢偉作	東京農工大名誉教授	社会	三柴二郎	元県立高校教諭
		守屋富生	早稲田大学教授		中島 滉	東京理科大学講師		田崎和良	本校特別講師
		郡司 正	元県立高校校長		高林壮吉	日本大学講師		富田矩正	一橋学院講師
		村里忠之	東海大学講師		飯村幸司	元県立高校教諭		橋田 清	元県立高校校長
		五十嵐 清文	自由学園最高部講師		田中恵子	元県立高校教諭		薄井 繁	元県立高校校長
		川口雅之	東海大学講師	国語	根本峰好	前旺文社副社長	理科	根本正夫	元県立高校校長
		小池直己	本校特別講師		山田吉生	元県立高校教諭		関口 宏	本校教務主任
		荻原唯夫	宇都宮大学卒		森 昌文	早稲田大学講師		建部孝一	小山高専講師
		石月正伸	獨協大学講師		川津 誠	東京大学博士課程		斉藤長重	元県立高校教諭
		金内 彰	東京大学卒		原 善	本校特別講師		大久保新一郎	元県立高校教諭
		佐藤 忠	旺文社顧問		勝箭義雄	元県立高校教諭		加藤久行	元県立高校講師

大学受験

昼間部（高卒生対象）
- ●東大ゼミ（国公立文・理型）
- ●早慶ゼミ（私立文・理型）
- ●宇大ゼミ（宇大専科）
- ●国公ゼミ（国公立文・理型）
- ●私大ゼミ（私立文・理型）

夜間部（高校在学生対象）
◆将来大学に進学を希望する生徒を対象に、高1・2・3年の為の夜間の授業です。
- ●初級ゼミ（高1年生対象）
- ●中級ゼミ（高2年生対象）
- ●上級ゼミ（高3年生対象）

開講日 4月中旬

公開模試
- ●宇都宮大学模試
- ●セミナー模試
- ●代々木ゼミ模試
- ●進研模試
- ●全予協模試

特別講習
- ●春期講習
- ●夏期講習
- ●冬期講習

高校受験

昼間部（中卒生対象）◎普通高校進学クラス
- ●無試験・申込順
- ●能力別小クラス編成・第1志望校合格抜群

夜間部（中学在学生対象）
- ●中学1年ゼミ
- ●中学2年ゼミ
- ●中学3年ゼミ
- ●中学3年基礎ゼミ

開講日 4月中旬

所在地・宇都宮市東宿郷1-6-1 ☎0286-33-6211(代)

なんでも　ナンデモ　相談日

【行政から暮しの相談まで豊かな暮しのお手伝い】

日時　3月2日(木)～3日(金)
午前10時～午後4時
場所　当所2階
内容　法律・金融・経営・福祉・交通事故・健康・不動産・身の上など20項目の相談に各分野の専門家が応じます。（無料・秘密厳守）

※詳細は、指導2課へ。

◉雀宮地区　昭和63年分確定申告相談

【地域に根ざした指導や相談者の便宜を考慮して、雀宮地区を対象に確定申告相談を実施します】

日時　2月24日(金)
午前10～16時半
会場　雀宮公民館分館
内容　(1)昭和63年分確定申告書作成指導
(2)同申告書受付（但し、決算書作成代行は行わない。）
(3)信越税理士会宇都宮支部
協力　宇都宮税務署・関東
対象　雀宮地区内の会員事業所（個人小企業納税者）
但し、次の方を除く
①税理士関与先
②税務署に直接提出を指定された方

※お尋ねは、指導3課へ。

◉小規模企業振興委員第2回連絡会議

日時　1月13日(金)
午後3時半～5時
会場　当所大会議室（2階）
内容　(1)活動状況報告
(2)1～3月の事業予定
(3)講話
講師　大金いかんべ共和国大統領　塩田　信博氏

主催・行事

お知らせ

豊かさを地域に築く商工会議所

宇都宮商工会議所
〒320
宇都宮市中央3-1-4
☎37－3131
ＦＡＸ34－8694

つつのみや　青年部　商工会議所

青年部「情報セミナー」

【青年部異業種交流委員会の主催で、青年部会員を対象に情報交換会を開催します。】

日時　2月13日(月)
18時30分～
会場　当所会議室
内容　〝今　何をすべきか　何が起っているか〟
○(株)インテリーク　珠算
2月12日(日)（締切済）
○宇都宮ロイヤルホテル　取締役　谷中　一成氏
○(株)カンセキ　取締役　仲沢　徹夫氏
○(株)イシカワクリエイティブプラン　副社長　石川幸千代氏
○(株)NTTタウンネットサービス　支店長　大澤　和子氏
（5社の事業案内と企業情報の提供）
申込　無料、2/6までに当青年部事務局へ。

◉検定試験

【古くて新しい計算用具】
【愛されて伸びゆく店に販売士】
1・3級小売商（販売士）
2月22日(水)（締切1/18）

▼紅白幕をご利用下さい▲

宇都宮市商店街連盟では紅白幕（長さ9m、高さ1.8m）を、貸出しています。
イベントや初春の売り出し・展示会など、各種の催事にご利用下さい。
※申し込みは、業務課へ。
●貸出料金（一張…単位：円）

第1日	800
第2日	1,400
第3日	1,900
第4日	2,300
第5日	2,700
第6日	3,000
第7日	3,300
第8日	3,600
第9日	3,900
第10日	4,200

今月の主な行事（1月10日～2月9日）

月日	曜日	項目
1/10	火	商店街店舗レイアウト診断 法律相談日
11	水	新春経済講演会 税務相談日
12	木	
13	金	振興委員第2回連絡会議
14	土	
15	日	成人の日
16	月	振替休日
17	火	
18	水	
19	木	
20	金	昭和63年分 青色申告決算指導 （青申会共催） 宇都宮市異業種交流第7回 全体会議 発明相談日
21	土	
22	日	
23	月	昭和63年分 青色申告決算指導 （1/23～1/24青申会共催）
24	火	法律相談日
25	水	常議員会・議員懇談会
26	木	白色申告者記帳指導 （1/26～1/27）
27	金	昭和63年分 青色申告決算指導 （青申会共催）
28	土	
29	日	
30	月	
31	火	
2/1	水	昭和63年分 青色申告決算指導 （2/1～2/3青申会共催）
2	木	
3	金	発明相談日
4	土	
5	日	
6	月	昭和63年分 青色申告決算指導 （青申会共催）
7	火	
8	水	昭和63年分 青色申告決算指導 （2/8～2/9青申会共催） 新入社員教育担当者セミナー 税務相談日
9	木	

専門相談日

無料　それぞれの分野の専門家が相談に応じます。

法律相談
毎月　第2　第4火曜日
日時　1月10日，1月24日　13：30～16：30
内容　売掛金の回収方法，不渡手形の処理方法，従業員の交通事故，不動産取引など
相談員　弁護士

税務相談
毎月　第2水曜日
日時　1月11日，2月8日　13：30～16：30
内容　土地・建物等の譲渡や相続・贈与に際しての節税のしかたなど
相談員　税理士

発明相談
毎月　第1　第3金曜日
日時　1月20日，2月3日　13：30～16：30
内容　発明・考案・意匠の創作商標の選定に相談にのり，出願に関する一切のアドバイスをします。
相談員　弁理士

従業員教育にスライドビデオを

当所のスライド・映写機ビデオカセット（会員は無料、但し、一部有料）をご利用下さい。

◆ビデオ
◉売上倍増への道「エクセレントサービス」（全5巻）
①毎度、毎度ありがとうございます
②サービス精神の神髄
③苦情歓迎
④なぜなら人間はミスをするから
⑤さようでございますです
◉ビジネス最前線（全4巻）
①遅れた報告
②切れたコミュニケーション
③部長の一喝
④無届直行

カウンセラー（特別出演）
二谷英明

◉ひろ子さんがんばって（接客販売技術の基本）
◉ビジネスの基本が身につく心得帳（全2巻）
①マナー編
②仕事と付き合い編
◉会社をつぶす10の法則（自動車販売会社の再建成功者による講演）

◆スライド
新入社員を対象にしたスライドを、各種豊富に揃えてあります。
※申込みは、指導2課へ