昭和63年7月10日（毎月10日発行）　昭和43年4月11日第3種郵便物認可　定価 100円

宇都宮商工会議所

会議所ニュース

1988-7/10 VOL298

発行所
宇都宮商工会議所
宇都宮市中央3－1－4
〒320 ☎37－3131
編集兼発行人
橋本邦男
印刷所
ショウワ印刷株式会社

会員購読料は、会費の中に含まれています。

バンバ通り舗道整備記念祝典
ザ・バンバカーニバル

主な内容

常議員会・
通常議員総会を開催…2頁
部会活動の活性化さらに！……3頁
前売券を当所でも発売中です
イートピア・とちぎ'88…3頁
（食と緑の博覧会）

62年度事業・決算を承認
常議員会・通常議員総会を開催

宇都宮商工会議所は、6月27日(月)当所大会議室において、第1回常議員会並びに通常議員総会を開催した。通常議員総会に先立ち、午後2時30分から常議員会を開催し、大型店問題特別委員会（仮称）の設置ほか議員総会への提案事項を審議、承認された。続いて通常議員総会を開催し、62年度事業報告・収支決算などの重要案件について審議、常議員会で承認を得た議案のすべてが承認されたほか永年勤続役員・議員を表彰した。

郷土の未来 ゆたかに伸ばす商工会議所

議事

一、昭和62年度事業報告について
二、昭和62年度収支決算について
三、委員会規約第10条に基づく、大型店問題特別委員会（仮称）の設置について
四、新規加入会員の承認について
五、永年勤続役員議員の表彰について

報告事項

(1) コンベンションビューローの推進について
(2) 昭和63年4月～6月事業実績報告、及び7月～8月事業予定について

市第3次総合計画の2年目を迎え、種々の開発プロジェクトが動き出しているが、当所も上位計画との整合性や商業近代化地域計画との関連において積極的に取り組み、その推進に協力した。

(1)審議会や行政機関との諸会議を通じて、地域開発や都市計画の推進について建議要望、(2)地域開発委員会及び青年部等において、都市問題・交通対策について検討するとともに、各方面に対して提言、(3)地域活性化・文化振興に寄与するコンベンションビューロー設立に向け、積極的な検討を行った。

3、商業近代化の推進と商業活動調整

(1)商業近代化対策

商業統計調査における小売商店数減をはじめ、通行量調査でも中心部の通行量シェアが減少してきている状況のなかで、商業活性化をはかるために引き続き、街路事業に関連した商店街施設整備について指導を継続するとともに市の商店街モデル化事業に協力し、オリオン通り商店街振のアーケード付け替え構想、二荒通り商店街・みはし通り商店会の商店街近代化事業計画策定へ参画した。また近隣商店街振興については、引き続き抑制方針が貫かれる中で、昭和42年以来中村第1ビル内で営業していた㈱丸井宇都宮店が閉鎖したことに伴い、これに代って㈱福田屋百貨店EEFが出店したほか、新設・増設の調整が行われた。

4、経営改善普及事業推進

小規模事業対策については、積極的に制度の普及に努めるとともに経営・経理金融・税務等、各般にわたり事業を推進し、各種講演会・研究会を実施した。また本年度は、労務改善モデル企業育成指導事業を実施し、キメ細かな診断指導を行った。

小規模企業共済制度については、62年度間524件の多数加入を得て、11年連続して中小企業庁長官表彰及び中小企業事業団表彰を受賞した。

※その他、成人病検診など

福祉・共済事業を推進する一方、**広報及び調査活動**の充実に努め、経営に係わる情報の提供を積極的に行った。

事業活動の概要

1、意見活動

会員大会・常議員会・(県)商工会議所連合会等に提案し、その決議をもって政府をはじめ関係行政機関に、次の要望または陳情を行った。

(1)地価高騰に伴う税制改正等、(2)都市部における駐車場整備促進、(3)宇都宮コンベンションビューロー設立（仮称）、(4)栃木県におけるコンベンション都市づくりの推進、(5)北関東横断道路沿線開発プロジェクトの設置、(6)とちぎ流通団地の機能充実と周辺整備、(7)コミューター航空基地の早期実現、(8)県内国道等の整備促進、に関する各要望。

2、地域開発の促進

市第3次総合計画策定へ参画した。また近隣商店街振興については、診断・調査事業を通じ各商店街・個店への改善提案と経営意識の高揚に努めた。

(2)商業活動調整

大規模小売店舗の出店については、引き続き抑制方針が貫かれる中で、昭和42年以来中村第1ビル内で営業していた㈱丸井宇都宮店が閉鎖したことに伴い、これに代って㈱福田屋百貨店EEFが出店したほか、新設・増設の調整が行われた。

4、経営改善普及事業推進

小規模事業対策については、積極的に制度の普及に努めるとともに経営・経理金融・税務等、各般にわたり事業を推進し、各種講演会・研究会を実施した。また本年度は、労務改善モデル企業育成指導事業を実施し、キメ細かな診断指導を行った。

小規模企業共済制度については、62年度間524件の多数加入を得て、11年連続して中小企業庁長官表彰及び中小企業事業団表彰を受賞した。

※その他、成人病検診など

福祉・共済事業を推進する一方、**広報及び調査活動**の充実に努め、経営に係わる情報の提供を積極的に行った。

◆在任功労役員・議員を表彰

今回の通常議員総会で、当所の役員・議員を9期25年在任されている次の方々が、河合会頭から表彰されました。

常議員	赤塚　毅
〃	増渕幹男
〃	田代　博
〃	河合健治

（敬称略）

昭和62年度収支決算

〔一般会計〕

収入の部　（単位・円）

勘定科目	決算額
1.会費	83,301,000
2.事業収入	27,312,140
3.交付金	5,700,000
4.委託料	600,000
5.手数料	371,900
6.寄付金	0
7.負担金	2,664,000
8.雑収入	1,648,178
9.繰入金	0
10.繰越金	31,020,036
合計	152,617,254

支出の部　（単位・円）

勘定科目	決算額
1.事業費	33,179,710
2.管理費	73,606,079
3.繰入金	14,400,000
4.予備費	0
合計	121,185,789

〔中小企業相談所会計〕

収入の部　（単位・円）

勘定科目	決算額
1.補助金	108,595,905
2.一般会計繰入金	12,000,000
3.各種団体負担金	2,247,750
4.手数料雑収入	13,215,691
5.過年度収入	0
6.繰越金	7,445,603
合計	143,504,949

支出の部　（単位・円）

勘定科目	決算額
1.経営改善普及事業費	118,481,057
2.倒産防止特別相談事業費	2,016,110
3.一般事業費	7,608,412
4.管理費	5,809,849
5.過年度支出	22,200
6.予備費	0
合計	133,937,628

部会報告

部会活動、活性化へ向けて始動

建設部会役員会（柴田智男部会長）

6月8日開催。62年度の事業を報告した後、本年度の部会活動について協議した。

受注機会の拡大、経営の合理化に対する協力、業界の構造改善と技能労働者育成の推進を基本計画とし、建設産業振興懇談会の開催や、セミナー・経営診断の実施などを決議、視察は技能労働者育成で成果を上げている、広島建設共同訓練協会に決定した。

金融部会役員会・第1回情報交換会（七原義一部会長）

6月8日に開催。昨年の事業を報告後、本年度事業計画について協議し、情報交換会を従来通り四半期毎に開催、視察を日帰りで行なうことで了承を得た。

なお当日、大和証券の磯田宇都宮支店長が「株価、6月相場のポイント」をテーマに、また、常陽銀行の後藤宇都宮支店長が「銀行の自己資本比率規制の国際的統一について」と題し、情報交換会を開催した。

工業部会役員会（長尾明敏部会長）

6月9日開催。62年度の部会活動を報告後、本年度の事業計画・部会再編成などについて協議した。

事業計画をみると、工業振興行政との連絡強化や各種セミナーの開催・視察ほか当所会員増強運動への協力、等について検討、加えて現在の工業部会を関連する業種別に分散（3部会程度に…）すべく、名称等について意見交換した。

しかも、この転換期に際し市より地域商店街モデル化指導事業の指定を受け、活性化の第一陣として発足したのである。商店街も、これを構成する店主の発想も大転換せねばならない。近く予定されるアーケードのリフレッシュを前提として今すぐ新しい街づくりに取り組まねばならない。今までの「単なる買物の街」ではなく、水と緑と太陽と、快適で話題性のある、明るくて、笑顔のある楽しさいっぱい、ファッション性の高いオリオン通りに生れ変らねばならない。幸いに、行政からも強力に支援されているので、近い将来オリオン通りに、風格と個性溢れるショッピングゾーンが誕生するであろう。

商業小売部会 第一種大規模小売店分科会（梁　都大分科会長）

6月10日に開催。コンベンションビューロー設置推進懇談会の設置・国土利用計画法の一部改正（監視区域指定）、及びJR宇都宮駅東口周辺地区整備計画の概要等について、情報交換を行った。

交通運輸部会役員会（赤塚　毅委員長）

6月13日に開催。62年度の事業を報告後、本年度の事業計画について協議し、当部会所属会員の増強やアンケート調査により意見を掌握しての提言活動、交通産業従事者のモラル向上ほか、交通網の整備等について各問題点を摘出して意見交換した。

議員登壇

我が街オリオン通り

㈱とらや呉服店代表取締役社長
議員　松井　弘

我々小売業にとって、今日程厳しい社会環境の変化に直面したことはないであろう。戦後の悲惨な困窮状態から脱却して、未曽有の繁栄を享楽する時代となり個性化・多様化・高級化等の言葉に代表されるように消費者の価値観は意識の上から、衣食住すべての生活様式に至るまで大きく変化した。まさに、消費生活の革命である。

例えば、長い歴史を誇った老舗が斜陽となり、かつて殷賑を極めた商店街に昔日の面影がない。個々の店や商店街にとっても、今日程難しい時代に遭遇したことはあるまい。新しい生活様式の波に即応して、商店街乃至個々の店も変わらねばならない。

さて我が街オリオン通り商店街は、戦後逸早く組織化され、先ず関東一明るいネオンを建設、昭和40年には念願の全蓋アーケードを完成し、関東有数の商店街として現在に至っている。

食と緑の博覧会 イートピアとちぎ'88

会期　9月30日～11月6日
会場　JR宇都宮駅東地区

〝食と緑…輝かしい生命の未来〟を基本テーマに、9月30日(金)から11月6日(日)の38日間、JR宇都宮駅東地区（産業展示館・市体育館・駅東公園）を会場に、『食と緑の博覧会…イートピアとちぎ'88』が開催されます。テーマ館や県内の特産及び商工業の素晴しさを紹介する「なるほどとちぎ館」ほか、出展企業の館名やテーマもほぼ決定して、秘策を凝らした展示作業の進展を待つばかりとなっています。

前売入場券を販売 好評発売中

当商工会議所は、この博覧会の成功を期し全面的に協力しておりますが、前売券の発売についても積極的に取り組み、多数の方々にご参加いただくことを考慮し、当所の取り扱い分については若干の助成をしており制安にお求めになれますので、ご入用の方は総務課へお申し越し下さい。

■海外旅行など総額1千万円の豪華景品があたる！

新時代
夢がふくらむ証券貯蓄

中期国債ファンド

宇都宮証券

本　店：宇都宮市泉町1—21　TEL（0286）22—8171(代)
支　店：宇都宮東・今市・鹿沼・真岡・小山

商調協

㈱田原屋フーズへの営業移管計画など2件を承認

当所の商業活動調整協議会を6月14日に開催、届出の2案件を承認し、届出前の事前案件として提出された「伊勢甚ジャスコ駒生店の新規出店計画」について概要説明を行った。

【承認案件】

○㈱田原屋フーズ外3の大店法第5条第1項他の届出

現在㈱田原屋が直営で営業している食品部門を、同社の関連会社である㈱田原屋フーズへ営業を移管する他、併せてテナント3件が出店する届出。なお、開店日の繰り上げについても、同時届出。

○㈲タテノ洋品店の大店法第5条第1項他の届出

スーパーオータニ江曽島店2階に、㈲タテノ洋品店が衣料品店として店舗面積472㎡、閉店時刻午後8時（年間60日午後9時閉店）休業日数年間12日で出店する届出。なお、開店日の繰り上げについても同時届出。

こんにちは ハイテク企業拝見 16

共立精機㈱です

設立　昭和25年11月
所在地　茂原1－2－19
代表者　冨田　眞次郎
従業員　140人
資本金　9、996万円

当社は、昭和25年現在地に航空機・船舶・自動車等の部品、及び治工具の製造業として創業開始された。33年に工作機械用ツーリングの開発に着手し、自社ブランド・ツーリングの製造販売を開始、その後工作機械の発展に伴い製品シリーズの拡大や高機能化、及び高性能化を計り技術レベルの向上に取り組んできた。42年には、MC（マシニングセンタ）の出現とともに日本初のツールプリセッタを開発し、レンズ球面研削盤の製造販売を皮切りに光学機械の開発に注力し、現在では光学機械のトップメーカーとして、業界より高い評価を得ている。

●ユーザーニーズを先取りする開発技術

技術開発部門は、工具・機械・電子制御の3部門から成り、総勢18名の洗練された技術スタッフで構成され、「ユーザーニーズの先取りとともに自動化・省力化に寄与する製品づくり」を開発理念としている。

商品の一つである「総合工具管理システム」は、当社のツールプリセッタとコンピュータ技術を駆使したもので、高価なMCが効率的で高精度の作業を行うためには、ツール取付が迅速且つ正確であることが要求される。プリセッタとコンピュータを結合することで迅速で高精度のツール供給と、直径・長さ等の正確なツールデータをMCへ転送することができる。これにより効率的な生産が可能となり、とりわけ多品種少量生産企業における稼動率向上に果たしている役割は大きいものである。

ツールの中でも、58年から開発に着手したNC旋盤用ツール（QCT）は、高剛性・高精度・高機能の三拍子を備えており、NC旋盤・ターニングセンタ等のツールの自動交換を容易にし、操作性を一層向上させている。現在、日立精機㈱のNC旋盤に標準採用されている他、大手工作機械メーカーで採用されている。

一方光学機械関係では、レンズ自動球面研削盤を始め、高速砂掛機・高速研摩機等を各種シリーズ化と併せて自動化を計り、国内の一流企業の他、欧米の企業でも広く使用されている。

●新機軸への挑戦と研究

当社は、常に先端技術の研究開発を計ることで、顧客サービスと地域社会への貢献を目指している。その結果、特許製品の開発等はツーリング、プリセッタ及び光学機械の何れの分野においても、業界トップの製品を生んでいる。また、それらが認められ既に、特許庁長官賞、及び各種団体からの開発賞・発明賞など多くの栄誉に輝いている。

さらに、開発設計の効率を上げるために、60年よりCADを導入し設計の効率化を計る一方、製造現場においては最新鋭のFMS等の設備増加を計り、開発期間の短縮とコスト低減を目標に、業界の技術リーダー的存在をキープすべく努力している。

※次回は、日本ランコ㈱宇都宮製作所。

あなたの身近なアドバイザー

振興委員地区会議開く

当所は、振興委員地区会議を開催し、本年度の事業計画を決めた。事業計画の概要をみると、①連絡協力事業として、共同巡回や地域小規模事業者の経営に関する諸問題の当所への取り次ぎや斡旋など9項目、②情報提供事業、③振興委員研修事業等を挙げ、事業推進にあたることになった。

がんばる経営応援します

無保証人　無担保　資金

資金の使途	限度額	利率	返済期間
運転資金	450万円	5.4%	3年以内の月賦（6ヶ月以内据置可）
設備資金			5年以内の月賦（6ヶ月以内据置可）

融資の対象

- 従業員数20人以下（商業・サービス業は5人以下）の小規模企業者。事業主（家族、臨時・パート、法人の役員は除かれる。（法人役員以外の家族従業員は従業員とみなす。）
- 市内で1年以上営業しており、所得税（法人税）事業税、住民税を滞納していない方。
- 商工会議所の経営指導を6ヶ月以上受けている個人、法人。
- その他、多少の制約があります。
- ※詳細は、当所指導3課金融係へお尋ね下さい。

NTT

・ご契約時の費用　20,000円　（保証金：解約時返還）
・毎月の使用料　3,200円

数字と記号でメッセージをキャッチ

ディスプレイ ポケットベル

活躍するフィールドが広い人に。
行動半径がテカイ人に。
NTTのディスプレイポケットベル。
いつでも、どこにいてもコンタクトできる。
メッセージをキャッチできる。
だから、すぐアクションに移れる。
このディスプレイポケットベルがあれば、
つねに、今いるところが連絡先。

■ポケットベルのお申し込み、お問い合わせ先
●NTT宇都宮電報電話局　（局番なし）116
●日本通信サービス㈱　0120-112402

中小企業の倒産を未然に防止したり、円滑な整理を図ることから当所に「経営安定特別相談室」を設置しています。

同相談室では、商工調停士を中心に弁護士・公認会計士・税理士・中小企業診断士など専門スタッフが相談に応じて、

①経営・財務内容の把握と分析

②倒産を防止するための方策の検討

③債権者など関係者への協力要請

④金融あっ旋、受注あっ旋

⑤手形処理、事業転換などの指導・助言

⑥円滑な整理方法、法的手続などの指導・助言を行います。

経営不安は…早めの相談を！

経営安定特別相談室

■経営安定は早期相談が決めてに

まだ何とかなる…と思っているうちに、事態はより深刻に傷口を大きく広げることが少なくありません。不幸にして経営不振に陥った時は、〝早期に適切な手を打つ〟ことが倒産を防ぐ重要なポイントです。

■秘密厳守・相談は無料

相談者の信用を守るために相談内容ほか秘密を厳守し、相談費用は無料です。但し、法律手続を弁護士に委任するような場合は、相談者の負担となります。

※相談の申込と問い合わせは、当所「同相談室」へ。☎37－3131

2年連続全国3位に市川伸子さん

国民珠算競技大会

〝そろばん日本一〟を決める全国大会（第42回国民珠算競技大会）が、5月29日岡山市で開かれ、見取り暗算・伝票算など7種目が個人・団体別に競われた。

この競技会には、全国47都道府県から395名の代表選手が日頃の習練を競い本県から参加した市川伸子さんが、「読上暗算競技」の部で昨年に続いて全国第3位に入賞した。また「都道府県別対抗競技」の部で、本県代表の選抜チームが**優良賞**を受賞している。

個人（読上暗算の部）
全国3位　市川伸子㈱TKC

団体（一般・学校の部）
優良賞（県）商工会議所連合会
〃　宇女商

都道府県対抗
優良賞　栃木県

会議所の'海の家'は、中止に！

毎年河原子海岸に開設して多数の会員事業所にご利用いただいてきました、当所の「海の家」は、諸般の事情により本年から開設をとりやめることになりました。

永い間、大勢の皆様にご利用を戴き、有難うございました。

ビジネス・マナー こんなときどうする

新着図書

中村卯一郎著
まんがワイズボ
ビジネス・マナー
こんなときどうする

著者　中村卯一郎
発行　ビジネス社
内容　社会人としてのビジネス・マナーは必須条件。マナーを知らぬばかりに得意先を失ったり左遷されなどは、間々あること。形だけ真似しても、教養や人生感・心構えなどしっかりした裏付けがないと、化けの皮はすぐ剝がれます。

本書は、自己啓発に頁を割き時代の流れに添ったマナーを、楽しく紹介している。

●○詰碁問題

出題　第5期女流本因坊　小川　誠子

【ヒント】白△とツいだところです。黒味の悪い形ですから、早く白四子を取ってしまいたいものです。

（解答は6頁）

詰将棋問題

出題　8段　高柳　敏夫

持駒　飛金

【ヒント】上部に逃がさないための〝工夫〟。10分で初段。

（解答は6頁）

すわやか君

西村　宗

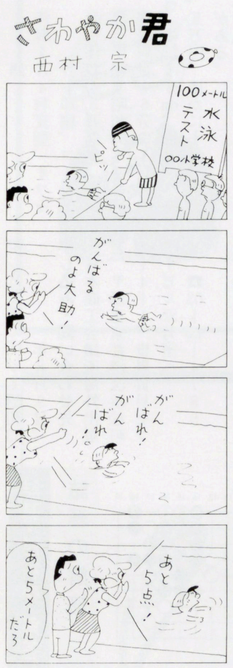

とちぎのまつり一〇〇選にえらばれた、今年の宮まつりであいとふれあいの広場に、多数のご参加を！

夏を制する者受験を制す

大学受験・高校受験　宇都宮セミナー

飛躍の夏！　基礎力・応用力を徹底強化
ベストの講義が勝者を生む

◆大学受験（7月25日～8月18日）

午前の部（総合ゼミ） 9：30～12：20	午後の部（強化ゼミ） 13：00～14：40	午後の部 14：50～17：40
共通一次対策ゼミ	東大演習講座・宇大演習講座	高校2年ゼミ
私大文型対策ゼミ	国公演習講座・早慶演習講座	高校1年ゼミ
私大理型対策ゼミ	私大演習講座・基礎力養成講座	理科・社会選択ゼミ

◆高校受験（前期7月27日～8月7日・後期8月9日～8月21日）

中3総合ゼミ　午前の部　午後の部
中2総合ゼミ　午前の部　午後の部
中1総合ゼミ　午後の部
中3強化ゼミ　特別演習講座　県立高校演習講座　基礎力マスター講座

〒321・宇都宮市東宿郷1-6-1　☎33－6211(代)

宅建・行政書士試験対策講座開催中

随時　受講生募集中

◆国家資格は人生のパスポート！資格をとろう！

●直前総仕上げ、合格中心の集中講義を実施。
●宅建の資格取得の為、業法、権利変動、法令上の制限などの重要項目を徹底指導。
●行政書士試験の合格の為、行政法、民法、書士法、憲法、等に重点をおいて全科目を講義。
●講師はベテランの実務家が担当。

募集要項
●期間　宅建6/28(火)～9/3(土)の毎週(火)(木)。行政書士6/29(水)～10/8(土)の毎週(水)(金)。
●時間　午後6時50分～9時。模試のみ午後5時から。詳細は下記へ御請求下さい。

中央大学連絡校
宇都宮法律専門学校
〒320 宇都宮市西一の沢町 9-16 TEL0286-48-5572

情報アラカルト

英文のカタログで新製品を海外PR

日本商工会議所は、商工会議所会員のための海外向け商品紹介誌「ジャパンニュープロダクツ・アンド・マーケッタブル・コモディティーズ」の掲載を募集している。

本誌は、日本の新製品や新意匠商品、あるいは高性能な商品を紹介してほしいとの声が海外から日商あてに多数寄せられていることから、要望に応えようと昭和42年以来発行しているもの。

掲載料金は1小間（6分の1頁）5万円と低料金で原稿も所定用紙に英文タイプで打ち込み、商品の写真を1枚添えるだけで、版下製作などの経費、手間がかからない。会員企業にとって手軽で利用しやすいシステムになっている。

商工会議所のネットワークを通じて世界市場へ効果的に配布され、掲載商品に対する反響は大きく、好評である。

用語＝英語

体裁＝A4判変型、オフセット印刷、コート紙

発行部数＝5万部

発行予定＝昭和63年9月

掲載料金＝6分の1頁、（縦12・3cm、横6・2cm 5万円。ほかに½頁、1頁がある。）

申し込み締め切り＝昭和63年8月9日。

申し込み・問い合わせ先

日本商工会議所海外出版室、〒105東京都港区浜松町2－4－1、世界貿易センタービル505号室へ。

☎03－435－4785

あのまち この街 商店街拾遺

地域 宇都宮駅東地区商業会

設立 昭和54年1月

会長 入江 唯秀

ラポール入江

会員 130名

JR宇都宮駅から東端は国道4号線まで北端は宇農高前の通りから、南端は柳通り（イトーヨーカ堂前の通り）までの97ヘクタールの地域

JR宇都宮駅東口は、20年前に開始された「土地区画整理事業」を契機として急速な発展を遂げ、この様な状況下において当商業会は、11年前に設立された。

発足当時は会員60名でスタートしたが、商業会という名称に限定されることなく、〝地域振興〟という会の趣旨に賛同する者は、商業者だけでなく建設・工業者等、様々な業種の加入を受け入れ、当地域の発展による事業者の増加とともに会員数も驚異的に増えてきた。

この様に会員が増加し、地域環境が激変する中で、街づくりのテンポに見合う秩序ある商店街の形成、並びに地域住民とのふれあいを大切にする商業活動の展開をスローガンに、当商業会地域内に3つの商店会が発足した。イトーヨーカ堂前の通りを中心とする「柳通り商店会」（58年11月設立）を皮切りに、駅東口前を中心とする「東口駅前通り商店会」（59年3月設立）さらに、駅東公園西側の南北に走る通りを中心とする「公園通り商店会」（62年11月設立）である。

こうして当商業会は、3つの商店会から成る連合組織体に生れ変り、各々の商店会の独自性を尊重しながら、それらを取りまとめるといった活動内容に重点を置いている。特に、駅東地区の開発に対する行政への陳情・要望を主眼として、各商店会との連携を密にして活動している。

例えば、旧国鉄操車場跡地の整備促進（文化交流施設の建設）の陳情や、昨年から始まった第3土地区画整理事業（駅東地区の北側121ヘクタール）では、秩序ある都市基盤づくりへの要望、さらに本年9月30日㈮から11月6日㈰の38日間、当地区を会場に、『食と緑の博覧会・イートピアとちぎ'88』の開催においては、駅前の浄化、各商店街の美化、協賛大売出し等の協力を検討するなど、目下当商業会の果たすべき役割は重大である。

今後も、宇都宮市東部における発展の拠点として商店会相互の連携を密に、経営の近代化・環境の整備に努め、地域活性化の一助となるよう期待されている。

宇都宮に国際貿易港が誕生（インランドデポ）

日本通運・宇都宮国際貨物センターでは、インランドデポ（これまで港や空港でおこなってきた輸出入貨物の取り扱いを、全て宇都宮で完了できるシステム）を設置、世界各国へ国際貨物の手配と手続きなど多彩なサービスを行っている。

①集荷・梱包・コンテナーづめ
②通関手続③船積手配
④保税運送⑤輸出貨物保険
⑥海外引越しなどのトランクルーム
⑦海外輸送サービスと輸出入業務

※問い合わせは、同貨物センターへ。

☎27－5780

詰碁・詰将棋・解答

詰碁の解答

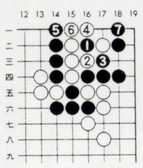

黒1のフリコミが好きです。以下7までで白石を取れています。

詰将棋の解答

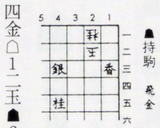

正解手順

▲3三桂成り△同桂▲2一飛△1三玉▲2四金△1二玉▲2三金△2一玉▲3二銀成り△1一玉▲2二成銀、まで11手詰め。

解説 ▲2四飛と上部からおさえる筋は足りない。▲3三桂と成り捨てて▲2一飛が詰手筋で、手順が開けていく。

カトーデンキは、
お客様の立場に立った情報、サービスを提供しています。

ヤング向けAV商品、新家電商品など
オリジナリティーあふれる商品展開

品質一番
安値一番
サービス一番
にチャレンジする
安心してお買物の出来る店

カトーデンキ宇都宮 AV Center
宇都宮市上横田町字一里山767-2
TEL 0286(59)5073㈹

カトーデンキ販売株式会社
本社 茨城県水戸市柳町1丁目13番20号
TEL 0292(24)9600㈹

拝啓、総務課長殿
いつも,記念品・贈答品でお悩みではありませんか？

アイディアとプライスでお応えできるシステムがあります。驚くような卸値価格で，ご提供できる『日本ギフト友の会』の法人システムです。『日本ギフト友の会』に，ご加盟になると記念品・贈答品・賞品等のお悩みも解消。尚，会社の経費もぐっと浮きます。こんなシステム，課長さんが知っていらっしゃると株もあがります。

88年度
法人メンバーズ
募・集・中
法人メンバー加盟は無料です。

メンバーズ5大特典
1. 1ヶより卸値価格の商品を得られます。
2. 会社のどなたでもご利用できます。
3. もれなく豊富な商品の載ったギフトカタログを進呈。
4. テレフォン・ファックスでの商品注文ができます。
5. 日本中どこでも配送できます。

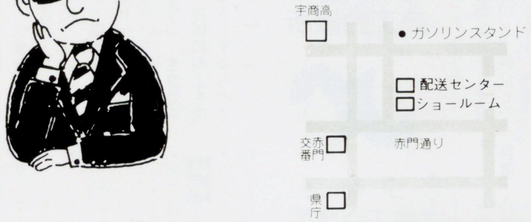

各種贈答品・販売促進品・記念品・ノベルティ・粗品…卸・直販　PR用品企画・販売
㈱ヒロショウ
NIPPON gift TOMOSHAKAI
北関東本部
宇都宮市塙田3－5－2
TEL 0286(25)7794㈹
FAX 0286(25)7599

Fashionable Uniform AOSHO

いま、働いている
私の姿が好き
企業イメージは
私がつくります！

㈱アオショー・ユニフォーム事業部からの提案

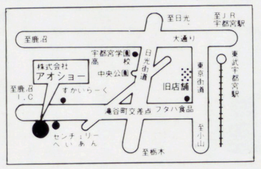

Fashionable Uniform
株式会社アオショー
ユニフォーム部（本社・ショールーム）
宇都宮市鶴田町1544-3（センチュリーへいあん隣り）
☎(0286) 48-8888㈹ FAX 48-8883
フリーダイヤル 0120－488887

主催・行事

お知らせ

◉初級管理者講習会

【急速に進む経営環境の変化に伴い、企業も人も柔軟な変化と対応が不可欠であり、管理者がこうした情況に順応できる指揮・監督能力を身につけるための講習会です。】

日時　7月21日(木)
午前10時～午後4時

会場　当所大会議室（2階）

対象　係長・主任クラス

講師　経営教育コンサルタント
上田　輝園氏

定員　50名（受付順）

申込　受講料（2千5百円昼食代含む）を添え、電話又はFAXで指導2課へ。

共催　宇都宮市・宇都宮市商店街連盟

◉2級簿記講座

【企業を取り巻く経済環境の急速な変化により、商取引も複雑化し、今後高度な会計技術が要請される。当講座では、これらに対応した簿記知識を理解し、より進んだ記帳能力を身に付けるために勉強します。】

日時　8月24日(水)～12月16日(金)
8・9月は毎週月・水・金
10・11・12月は毎週火・金
（全35回）18時半～20時半

会場　当所大会議室（2階）

講師　宇商高教諭

対象　市内居住者・勤務者

（但し、学生除く）

申込　7月25日(月)から受付
定員70名、料金8千円（受講料6千円・テキスト代2千円）を添え指導3課へ。

共催　(市)教育委員会

◉工場研修事業

【受講希望の企業へ直接講師が出向き、生産管理・品質管理・コストダウン・コンピュータ・職場活動の活性化・監督者訓練について指導助言を行い、生産効率や技術の向上を図ろうとするものです。】

◎講師
- 出雲産業㈱開発担当部　野本　仁氏
- 経営コンサルタント　鈴木　友吉氏
- 〃　鈴木　秀夫氏
- 〃　五月女正洋氏
- コンピュータコンサルタント　木村　正樹氏
- 〃　赤松以佐夫氏
- コダマエンジニアリング　児玉　健司氏
- 栃木技能開発センター

内容
Aコース（工場の管理）
Bコース（品質管理）
Cコース（コストダウンの方法）
Dコース（現在悩んでいる問題点に添った研修と解決等）
Eコース（コンピュータ）
Fコース（職場活動の活性化）
Gコース（仕事の教え方）
※A～Fコースは3日間・6時間のコースで、費用は1日1万円、Gコースは5日間・10時間コースで、費用は1人に付3千円です。

申込　詳しい資料の請求、申込みは指導2課へ。

◉検定試験

【情報化社会の担い手】
ワープロ（2級・4級）
10月2日(日)（締切8/31）

【愛されて伸びゆく店に、販売士】
2級小売商（販売士）
10月12日(水)（締切9/7）

【古くて新しい計算用具】
珠算
10月23日(日)（締切9/21）

会場　(県)産業会館大会議室（8階）

主催　宇都宮地区雇用協会

※お尋ねは、指導2課へ。

豊かさを地域に築く商工会議所
宇都宮商工会議所
〒320
宇都宮市中央3-1-4
☎37－3131
FAX34－8694

昭和64年3月高等学校卒業者採用懇談会

【来春3月高等学校卒業者を対象に、雇用協会々員事業所及び学校関係者の相互情報交換を図るものです。】

日時　8月8日(月)
開会午前9時30分

専門相談日

無料　それぞれの分野の専門家が相談に応じます。

発明相談
毎月　第1 第3金曜日
日時　7月15日，8月5日
13：30～16：30
内容　発明・考案・意匠の創作商標の選定に相談にのり，出願に関する一切のアドバイスをします。
相談員　弁理士

税務相談
毎月　第2水曜日
日時　7月13日，8月10日
13：30～16：30
内容　土地・建物等の譲渡や相続・贈与に際しての節税のしかたなど
相談員　税理士

法律相談
毎月　第2 第4火曜日
日時　7月12日，7月26日
13：30～16：30
内容　売掛金の回収方法，不渡手形の処理方法，従業員の交通事故，不動産取引など
相談員　弁護士

従業員教育にスライドビデオを

当所のスライド・映写機ビデオカセット（会員は無料、但し、一部有料）をご利用下さい。

◆ビデオ
◉売上倍増への道「エクセレントサービス」（全5巻）
①毎度、毎度ありがとうございます
②サービス精神の神髄
③苦情歓迎
④なぜなら人間はミスをするから
⑤さようでございますです

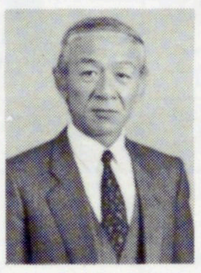
カウンセラー
柳生　博

◉ビジネス最前線（全4巻）
①遅れた報告
②切れたコミュニケーション
③部長の一喝
④無届直行
◉ひろ子さんがんばって（接客販売技術の基本）
◉ビジネスの基本が身につく心得帳（全2巻）
①マナー編
②仕事と付き合い編
◉会社をつぶす10の法則（自動車販売会社の再建成功者による講演）

◆スライド
新入社員を対象にしたスライドを、各種豊富に揃えてあります。

※申込みは、指導2課へ

今月の主な行事（7月10日～8月9日）

月日	曜日	項目
7/10	日	第7回ワープロ（3級）検定試験
11	月	
12	火	商店街店舗レイアウト診断 移動経営相談所開設（市北公民館） 法律相談日
13	水	第22回小売商（販売士）3級検定試験 税務相談日
14	木	東京港セミナー（宇都宮ロイヤルホテル） 栃木県内商工会議所青年部連絡協議会（ホテル丸治）
15	金	移動経営相談所開設（雀宮公民館分室） 発明相談日
16	土	
17	日	
18	月	
19	火	
20	水	
21	木	初級管理者講習会
22	金	
23	土	
24	日	昭和63年来街者調査・商店街通行量実態調査（7/24～7/25）
25	月	昭和63年度2級簿記講座申込受付開始（8/24～12/16）
26	火	法律相談日
27	水	
28	木	
29	金	
30	土	
31	日	
8/1	月	
2	火	
3	水	
4	木	
5	金	発明相談日
6	土	第13回ふるさと宮まつり（8/6～8/7）
7	日	
8	月	昭和64年3月高等学校卒業者採用懇談会 青色申告記帳継続指導（8/8～8/12）
9	火	法律相談日