昭和63年6月10日（毎月10日発行）　昭和43年4月11日第3種郵便物認可　定価 100円

宇都宮商工会議所

会議所ニュース

1988-6/10 VOL297

発行所
宇都宮商工会議所
宇都宮市中央3－1－4
〒320 ☎37－3131
編集兼発行人
橋本邦男
印刷所
ショウワ印刷株式会社

会員購読料は、会費の中に含まれています。

主な内容

コンベンションビューロー設立推進懇談会を開催……2頁
春の叙勲と褒章……3頁

地域のふれあいを求めて……**6月15日は、栃木県民の日**

'88ミスマロニエ（左から黒崎さん、荒川さん、蛭田さん）

宇都宮をコンベンション都市に

会議都市実現へ…

設立推進懇談会を開催

広域コンベンション・ビューローの設立を目指している宇都宮市と宇都宮商工会議所、宇都宮観光協会は5月19日(木)当所大会議室において、「コンベンションビューロー設立推進懇談会」を開催した。同懇談会は地域の活性化を図るには地域全体の支持の上に立った推進組織が必要として、集会や会議・イベント・大会等を市に誘致できる組織づくりに対する理解を深め、ビューロー設立に向け体制を整えることから開催されたもので、県・商工団体・旅館組合・交通・観光団体スポーツ団体等48団体63名が出席、コンベンションビューローの必要性を説明し意見交換された。

事務局設立し法人化目指す

冒頭のあいさつで増山市長は、「コンベンション推進都市は、全国に25都市あり、そのほか15都市もコンベンションに取り組んでいる。宇都宮は立地条件などが整い、コンベンション誘致の環境は申し分ない。国体やとちぎ博など貴重な経験をしており、このノウハウを地域活性化に結びつけていけると思う。コンベンションビューロー設立に対する、理解と指導を得ながら取り組みたい。」と協力を要請した。当所河合会頭は「コンベンションビューローの設立は時期に適したもので、法人のビューローが必要。」と強調、出席者に設立協力を呼び掛けた。

会議に入って当所橋本専務理事から会議所の取り組み方を述べ、加えて事務局から①コンベンション都市について、②宇都宮のコンベンション都市づくり、③宇都宮市におけるコンベンションビューローの必要性が説明され、意見を交換した。

コンベンションビューローの設立は、昨年宇都宮観光協会が専門委員会を設け検討、地域社会活性化策の一つとして宇都宮市を中心とした広域コンベンションビューローの設立を提言、各種コンベンションの誘致・支援都市づくりを提言、企画・市場調査、関係企業のネットワークづくりやプロモーションなどの推進組織として、ビューローの設立を打ち出している。

今後の取り組みについては、6月に設立準備会を設置して組織の構成団体や実施事業・会員募集、設立に必要な事項等を検討、9月に発起人会を発足して、10月には任意組織のコンベンションビューローを設立、県総合文化センターが完成する65年を目途に法人化を図りたいとの考え方が示され、この方針に沿って設立準備を進めていくことが確認された。

関東商工会議所連合会総会

首都圏の多極分散化となど要望

地域社会構築の基盤整備促進

関東商工会議所連合会第31回総会が、5月26日に大宮・埼玉県産業文化センターで、堀田東京通商産業局長はじめ来賓多数を迎えて（当所から、河合会頭・橋本専務理事が出席）開催された。

今回の「同総会」では、昨年度の各報告事項が承認された後、貿易摩擦の深刻化と共に産業構造への対応や、首都圏における地価高騰、加えて企業経営に大きな影響が推測される税制改革問題の渦中にある情勢下で、同連合会の組織活動が全国から注目され大きな期待が寄せられていることを背景に、本年度の事業計画が慎重に協議され、続いて次の要望事項を審議し決議された。

一、首都圏の多極分散化と活力ある地域社会構築のための基盤整備促進に関する要望

①首都機能再配置の推進

②地価の抑制

③旧国鉄用地等、国公有地の有効活用と優良な民間再開発への助成の充実

④各種イベント等のコミュニティ活動の積極的な展開

⑤快適な居住環境の整備のための社会資本の充実

⑥広域交通体系の整備促進

二、経営改善普及事業「補助金交付要綱」見直しについての要望

三、商工会議所法 並びに制度運用の見直しについての要望

豊かさを地域に築く
商工会議所

中国浙江省人民友好代表団が来所

中国・浙江省人民友好代表団が5月18日に来所し、懇談会を開催した。この懇談会は、推津副知事はじめ商工3団体を中心に約30名（当所河合会頭・植木副会頭・橋本専務理事が出席）が出席して開催されたもので、王家揚団長が挨拶を兼ねて浙江省の産業・経済状況を説明した後、懇談に入った。

王家揚団長は、農産物の水稲・果物（ミカン・ビワ）山ごぼう、全国水準のトップクラスにある水産業、衣料機械・ポンプ・自動車部品等を中心とする工業等、地元の産業・経済事情を詳しく説明したうえで、「栃木県の生活レベルは、当省と規模的にも位置的にも類似しており、百聞は一見にしかず、ぜひ一度来て欲しい」と述べ、'86年以来の交流をさらに実質的な文化・経済・教育・スポーツ交流に深めて、頻繁に益々拡大していきたいと結んだ。

春の叙勲と褒章

道究め 今輝く 精進の日々

当所関係では、次の方が晴れの受賞に浴されました。

藍綬褒章

☆竹石祐治さん(63) 会員
㈱竹石ビル社長

黄綬褒章

☆和田勝治さん(69) 会員
和田工業㈱代表取締役

勲五等 双光旭日章

☆河合健治さん(73) 常議員
(有)ジュエリーカワイ会長

議員登壇

木材取引を通して米国とソ連を見る

㈱丸田木材店代表取締役
議員 丸田一郎

我が国の木材取引において、現在米国から月平均約120万立方米の原木と製品が入荷しております。最近では特に、日本市場にマッチした製品、つまり品質管理の上でも、4面プレーナー1ミリの誤差もない良い製品が、希望通りの数量・寸法で、日本国内の消費動向に応じた製材で発送されており、自由経済圏の良さが十分に発揮されています。

一方ソ連材は、米材の半分以下の入荷ですが、御存知の通りの社会体制でありますから、毎年12月に次年度の取引数量・価格の交渉に入ります。取引の窓口は東京の品川にある通商代表部だけで、日本側各社との交渉・契約に入る訳です。取引において、窓口が1本で、こちら多数では不利です。つまり、1社でも同意すると、全社右へ倣えとなっているのが現状です。

樹種は、エゾ・ラク・ベニ・アカの4種で、その時の出材の都合で、何が送荷されているのか見当がつかず、船が出港してから無線で初めて、その内容が分るような状況です。荷役の時には、全日検に依頼して荷受明細書を作成しますが、ソ連側の発送明細書とは、概して3%位減量の相違が出ています。クレームをつけても、なかなか改善出来ず、輸入した製材品についても、曲り・分むら等粗悪品が多く、商品価値の少ないものが多く見られます。

役人も労働者も国家公務員で、ただノルマを達成すればそれで済む現体制に、経済発展があるだろうか。ソ連の改革「ペレストロイカ」によりイギルマ（バイカル湖観光の地…イルクーツクの北方700キロの小さな町）に、日ソ合弁のイギルマ大陸会社（社長はソ連人）が設立され、本年5月1日から本格的な操業が開始されました。厳冬にはマイナス40度、夏は30度までと、気温の落差が70度位の厳しい自然条件の中で、機械設備と技術指導が日本側、大多数の労働者はソ連人（中には、学校の教員やコンピュータの技師等もおり、給与はモスクワの倍額…全国平均で日本円換算6万円弱と思われる。）という会社が、今後ソ連の改革が進行するにあたって、どの程度の成果があがるのか注目されています。

委員会報告

運営委員会

（植木芳太郎委員長）

当所会員談話室において5月12日(木)正午から、運営委員会を開催した。

協議事項

①部会の再編成について

②海外視察の実施について

③会員大会の開催について

現在の部会編成が、産業構造の変化・業種・業態の多様化に必ずしも適切でない状態にある為、再編成の見直し検討が必要とされ、工業部会は業種構成により分割し、新たに金属工業部会・一般工業部会・食品工業部会を独立させる。また文化部会は、環境衛生部会と情報・サービス部会に分割させることとして、他の部会は分科会を修正することで対応する。部会再編は、定款変更を伴うことから本年中に部会分科会のあり方や名称等を確定し、通産省の了解を得ることとした。

海外視察については従来役員・議員による国内先進地を視察してきたが、意向調査によると海外視察の声が多く、本年度は役員・議員を中心に会員にも呼びかけ、視察先・目的を検討して10月頃に実施する。

会員大会は今年20回目を迎えるが、マンネリ傾向にあり動員数も低下している。この打開策として他会議所では、芸能大会・講演会を併催しているところもあるが、厳粛な会員大会とはなじまないが、会議所存在を示す格好の場でもあるので継続的に行うこととし、動員については各部会からの組織動員が必要とされた。

がんばる経営 応援します

資金の使途	限度額	利率	返済期間
運転資金	450万円	5.4%	3年以内の月賦（6ヶ月以内据置可）
設備資金			5年以内の月賦（6ヶ月以内据置可）

無保証人 無担保 マルケイ資金

数字と記号でメッセージをキャッチ

ディスプレイ ポケットベル

活躍するフィールドが広い人に。
行動半径がデカイ人に。
NTTのディスプレイポケットベル。
いつでも、どこにいてもコンタクトできる。
メッセージをキャッチできる。
だから、すぐアクションに移れる。
このディスプレイポケットベルがあれば、
つねに、今いるところが連絡先。

・ご契約時の費用 20,000円 （保証金：解約時返還）
・毎月の使用料 3,200円

■ポケットベルのお申し込み、お問い合わせ先
● NTT宇都宮電報電話局 （局番なし）116
● 日本通信サービス㈱ 0120-112402

市商店街連盟定期総会開く

宇都宮市商店街連盟（木村明会長）は、5月13日㈮午後3時から中央本町の割烹・中村で定期総会を開催した。

総会では、(1)62年度事業報告並びに同収支決算報告(2)63年度事業計画並びに同収支予算の各議案について審議、原案通り承認された。

本年度の事業計画では、(1)商店街近代化地域計画に基づく事業の推進、(2)宇都宮市地域商店街モデル化指導事業への協力、(3)商店街店舗レイアウト診断の実施(4)商店街経営改善懇談会の開催、(5)エキスパートバンク事業への協力、(6)駐車場駐輪場対策の強化、(7)大規模小売店舗対策等、各々昨年に引き続き商工会議所と連繋して事業を推進すると共に、本年9月30日㈮から11月6日㈰の38日間、JR宇都宮駅東地区を会場に、『食と緑の博覧会・イートピアとちぎ'88』が開催されるが、同連盟としても、市内主要箇所にPR看板を設置して、歓迎ムードを盛り上げることなどが予定されている。

商調協

当所の商業活動調整協議会が4月28日に開催され、慎重審議の結果全案件とも承認された。

【大店法に基づく案件】

○㈱カンセキ鶴田店の、大店法第5条第1項他の届出

同社一の沢店を鶴田町へ移転し、店舗面積1、080㎡・閉店時刻午後6時30分（年間48日・午後7時閉店）・休業日数年間14日で新規出店する届出。

○島忠家具センター宇都宮店の大店法第3条の2第1項の届出

現在の店舗面積1、220㎡を、さらに598㎡増床し、第二種大規模小売店舗を第一種へ変更する届出。

○㈱田原屋フーズ（田原屋宇都宮店）の新規出店計画

現在、㈱田原屋が直営で営業している食品部門を、同社の関連会社である㈱田原屋フーズへ営業を移管し新規出店しようとする計画。

○㈲タテノ洋品店（スーパーオータニ江曽島店）の新規出店計画

スーパーオータニ江曽島店の2階で、当初㈱オータニ直営で衣料品を取り扱う予定であったが、予定を変更し㈲タテノ洋品店が衣料品店として店舗面積472㎡・閉店時刻午後8時（年間60日・午後9時閉店）・休業日数年間12日で新規出店しようとする計画。

○㈶とちぎ県産品振興協会（宇都宮ステーションビル）の新規出店計画

宇都宮ステーションビル内で営業している、㈳栃木県物産振興協会が組織変更し、㈶とちぎ県産品振興協会として新規出店しようとする計画。

【県中規模小売商業活動調整指導要綱に基づく案件】

○㈱ダイユーの新規出店の届出

市内元今泉3丁目の元今泉ハイタウン1号棟1階に店舗面積498㎡で、新規出店する届出。

ハイテク企業拝見 15

こんにちは 日本信号㈱宇都宮工場です

操業開始　昭和37年11月
所在地　平出工業団地11
工場長　田代　茂行
従業員　592人
資本金　25億6千5百万円

当社は、平出工業団地への進出企業の第1号で、当工場が操業を開始した昭和37年11月の頃は、未だ団地造成の最中であった。

当工場の設立は、昭和39年の東京オリンピックに時を合わせた、東海道新幹線の建設と深いかかわりがある。それは、世界一の高速運転に応ずる安全の確保のために、従来の運転手の視覚に頼る電気式信号から、エレクトロニクス技術を駆使した、ATC（自動列車制御装置）・CTC（列車集中制御装置）など世界的に知られるところとなった「自動制御システム」を作り上げる必要性があった。従って、これら電子装置生産のための工場として建設され、その後の山陽・東北・上越と新幹線網の整備に伴い、その使命を果たして来ている。

●システム思想のパイオニア

これら新幹線運行の安全のために、二重、三重に手を打つ設計思想、諸々の情報管理システム、この優れたシステムをエレクトロニクス制御技術でサポートした製品群を、今日生産している。また、最近の航空交通時代を反映して、乗客サービスの向上を目的とした「航空旅客トータルシステム」を開発し、搭乗手続きの効率化に大きく貢献している。この航空券の予約から搭乗確認までの業務を自動化したもので、航空券・搭乗券を発行する発券装置と、これらの券を読み取る装置などで構成されている。

●ハイテク製品の追求と社会への貢献

当社は、常に先端技術の追求により顧客サービスと社会への貢献を目指して、いろいろな製品を世に送り出している。たとえば、地下鉄のメトロカードや昨今はやりのプリペードカードの発行機、読み取り装置なども各社向けに製作している。また、宇都宮市役所正門入口に『お知らせボード』として当社のユネックスが設置され、催事案内等に利用されている。これらの電光表示装置や通勤・通学など、交通安全を図る信号機を大型コンピュータを使って迅速・適切に集中制御する「栃木県交通管制システム」も提供している。

●安全と信頼が会社理念

鉄道信号装置の生産を始めてから、今年で60年。この間に培った、人がいかに快適に安全に活動できるかを追求した「フェール・セーフ」の技術を始め、エレクトロニクス制御技術をもって、『安全と信頼』による快適な人間社会の実現を目指し、社会に貢献することを企業理念として研鑽を積んでいる。

※次回は、共立精機㈱。

Fashionable Uniform AOSHO

いま、働いている私の姿が好き
企業イメージは私がつくります！

㈱アオショー・ユニフォーム事業部からの提案

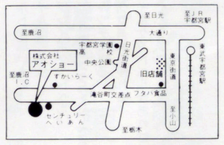

Fashionable Uniform
株式会社 アオショー
ユニフォーム事業部（本社・ショールーム）
宇都宮市鶴田町1544-3（センチュリーへいあん隣り）
☎(0286) 48-8888㈹ FAX 48-8883
フリーダイヤル 0120-488887

○販売士とは……

プロの販売員を養成し、小売業の健全な発展と消費者サービスの向上を図ろうというのが「販売士資格制度」です。

この制度は、日本商工会議所と全国商工会連合会が通産省・中小企業庁の後援を得て、昭和48年度から中小小売商業振興法の趣旨に基づき実施しているもので小売商（販売士）検定試験に合格した方は「販売士」という資格が与えられます。

○販売士は、

3～1級まで

3級　販売員としての基礎的な知識と技術を身につけ、販売業務を執行できること。

2級　小売業について主に販売に関する専門的な知識を身につけ、ある程度の管理業務を遂行し、かつ部下を指導することができること。

1級　小売業経営に関する高度の専門的な技術を身につけ、経営計画を立案し、総合的な管理業務を遂行できること。

○本年度の販売士検定試験

	試験日	申込み締切日
3級	63年7月13日	63年6月8日
	64年2月22日	64年1月18日
2級	63年10月12日	64年9月7日
	64年2月22日	63年9月7日
1級	64年1月18日	64年1月18日

※科目免除試験（2・3級）に合格すれば試験の際、科目の一部が免除される「養成講習会」や「通信教育講座」がありますので、詳細は、業務課・指導1課へお尋ね下さい。

愛されて伸びゆく店に販売士

あなたも販売士の資格をとりませんか！

学卒求人説明会

来春3月、学卒対象者の求人活動説明会を開催します。

日時　6月15日㈬14時から
会場　市文化会館小ホール
◎学卒求人受付

来春の新規学卒者対象求人は、6月20日から職業安定所で受け付けます。（大学・短大・高専は、7月10日から。）

※お尋ねは、職業安定所の学卒係☎48―5251へ。

さわやか君

西村　定

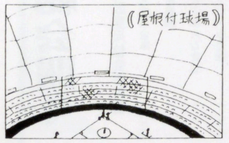

新着ビデオ

売上倍増への道 エクセレントサービス

エクセレントサービスとは、卓越した、超一流のサービスという意味ですが、そのためには〝サービスという商品を売る〟という強い自覚に裏打ちされた接客能力や、技術の向上が不可欠です。これがこの教材のねらいであり、同時に売上倍増への道を開くカギでもあります。

全5巻5部（1巻30分）

①毎度、毎度ありがとうございます

②サービス精神の神髄

③苦情歓迎

④なぜなら人間はミスをするから

⑤さようでございますです

※会員は1巻6百円、全5巻3千円（2巻まで最長4日間、3巻以上は7日間まで）。申込は、指導2課へ。

第3巻　苦情歓迎

お客の苦情は誰もいやです。しかし8つの基本原則を守って行えば、固定客に変えられます。苦情で本当に怖いのは、文句を言って来るお客より、言って来ないお客です。怒る一人のお客より、黙っている九人のお客です。なぜならそのお客は、もう二度と来なくなりますから……

学習のポイント

- ●苦情処理日つの基本原則
- ●苦情はなぜ出るか、なぜ大きくなるか
- ●"怒る客"と"静かな客"の解明
- ●静かな客が怖い本当の理由
- ●静かな苦情客への正しい応対法
- ●苦情発見のための4原則
- ●苦情はなぜ歓迎すべきか

（出演　柳生　博…カウンセラー）

新着図書 これからの商業集積3

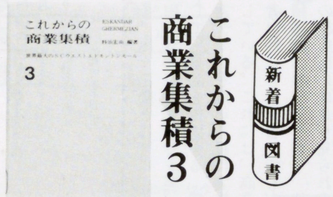

編著　料治宏尚
発行　HH出版
内容　国際的に知られている「SCウエストエドモントモール」は、世界の七不思議ならぬ8番目の不思議といわれている。このWモールは、買物の場として利用されるのは勿論、売場やサービス部門と共にアミューズメント施設として、ビリヤード・スケートリンク・遊園地・動物園・映画館等の考えられる娯楽やスポーツ施設を取り入れている。

本書は、Wモールについてどのような工夫がされているか、なぜ型破りの売上をしたか、など夫々の担当者を通して紹介している。

詰将棋問題

出題　8段　高柳敏夫

持駒　ナシ

【ヒント】持駒なしは盤面の活用、大ゴマ3枚のフル回転を目指す。10分で初段。（解答は6頁）

●○詰碁問題

出題　4段　小川誠子

白先黒死

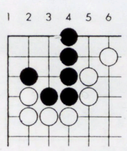

【ヒント】1手目がポイントです。5分で初級。（解答は6頁）

経営者の皆様へ

中小企業の労務管理は、親切、丁寧、信頼のある
鍋島労務管理事務所へ

事務所案内図

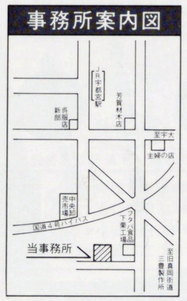

〈業務案内〉

◎ 各行政官庁への提出代行業務
◎ 就業規則・給与規定などの作成業務
◎ 従業員の採用から退職までの労務全般における相談、指導業務

（健康保険・厚生年金……社会保険事務所
労働保険（労災、雇用）…労働基準監督署
職業安定所）

（人事、給与などの労働条件の改善、指導
能力開発、活用における人事考課等
社員教育等）

※健康診断の申込手続等も行います。

鍋島労務管理事務所
事務所　宇都宮市下栗町1557　電話 0286―35―9752
FAX 0286―35―9753
労働大臣、厚生大臣免許
社会保険労務士　鍋島勝子

雇用協会 第22回 定期総会開く

宇都宮地区雇用協会は、5月19日(木)午前11時から当所大会議室において、定期総会を開催した。

総会では、62年度の事業と収支決算を報告後、本年度の事業計画と収支予算、及び役員改選について審議し承認された。

本年度の事業計画には、新規学卒求人説明会や雇用情報懇談会などの事業が予定されている。

◆宇都宮地区雇用協会新役員

会長	宇都宮信用金庫	(再任)
副会長	藤井産業㈱	(〃)
〃	㈱東武宇都宮百貨店	(〃)
〃	栃木マツダ販売㈱	(〃)
理事	関東自動車㈱	(〃)
〃	富士重工業㈱宇都宮製作所	(〃)
〃	㈱上野百貨店	(〃)
〃	アイワ㈱宇都宮工場	(〃)
〃	㈱足利銀行	(〃)
〃	元禄㈱	(新任)
〃	北関東綜合警備保障㈱	(〃)
〃	東野交通㈱	(再任)
理事	栃木日産自動車販売㈱	(再任)
〃	日本通運㈱宇都宮支店	(〃)
〃	日産自動車㈱栃木工場	(〃)
〃	シンガー日鋼㈱	(〃)
〃	フタバ食品㈱	(〃)
〃	キリンビール㈱栃木工場	(新任)
〃	キヤノン㈱宇都宮工場	(〃)
〃	㈱ミツトヨ宇都宮事業所	(再任)
〃	村田発條㈱	(〃)
〃	松下電器産業㈱テレビ事業部宇都宮工場	(〃)
〃	マルゥ製菓㈱	(〃)
〃	トチギビデオテック㈱	(新任)
〃	安眠工業㈱宇都宮工場	(再任)
〃	ダントー㈱宇都宮工場	(〃)
〃	㈱マスキン	(〃)
会計監事	㈱栃木相互銀行	(〃)
〃	㈱福田屋百貨店	(〃)

あのまち この街 商店街拾遺

南団地商工連合会

設立 昭和52年8月

会長 田中 功
田中板金

会員 40名

地域 東部ニュータウン内

東部ニュータウンは、通称〝南団地〟と呼ばれ、宇都宮市の最東端に位置し、世帯数千6百件強を数える大規模な住宅団地である。

当会は、団地入居開始から4年後、新興地で営む人々が互いにコミュニケーションを図りたいという強い願望から発足し、商業・サービス業の他、建設・製造業等様々な業種で構成されている。しかしながら、当会は一般の商店街とは形態が異なり、店舗の集積が少なく、会員が団地内に散在しているため各自治会毎に理事を置き、迅速な連絡と円滑なコミュニケーションが展開されるよう運営されているのも特徴的である。

現在会員は40名であるが30代～40代といった比較的若い年齢層が多く、会の活動に積極的に取り組んでいる。主な活動としては、千円の買物毎に抽選券を発行して、景品を提供する「感謝デー」を例年8月に実施している。これには、商業者以外にも工業者までもが積極的に参加しており、他の商店街には余り見られない団地特有の連帯が感じられる。

その他、会員事業所に5年以上勤務する従業員の表彰を取り入れたり、今月末には消費者サービスはもとより、会員の事業内容や技術力などを一般に周知することを目的とした「ミニ展示会」を開催するなど、幅広い活動が見られており、これからも地域住民に喜ばれる活動を展開したい意向である。しかしながら、現状では会の運営資金が少なく、今後如何に財源を確保するかが、当面の課題としての方言弁論大会と表彰。

(2)審査員でもある立松和平氏（作家）による講演。

情報アラカルト

地域のふれあいを求めて

とちぎ 北のまつり '88

県では、毎年6月15日を「県民の日」とし、本年はその第3回記念行事が矢板市を中心に実施される。

また、県民一人ひとりがふるさと栃木弁の良さを見直し、方言を通して郷土についての理解と関心を深める機会を持ち、栃木弁の良さを将来にわたって保存する意識を醸成するために、県民の日記念行事として、「みんなで語ろう栃木の方言」と題した弁論大会を開催する。

日時 昭和63年6月15日(水)午後1時～午後3時

会場 栃木会館小ホール

内容 (1)事前審査で選ばれた弁士による、栃木弁の理解と関心を深める機会を持ち、栃木弁の良さを将来にわたって保存する意識を醸成するために、県民の日記念行事として、「みんなで語ろう栃木の方言」と題した弁論大会を開催する。

詰碁・詰将棋・解答

詰碁の解答

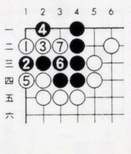

白1が好手です。以下7までで、死です。1手目に気がつけば、あとは簡単でしたでしょうか。

詰将棋の解答

正解手順 ☗1五飛△同玉 ☗3六竜△1六玉 ☗1五角成り△同玉 ☗2五竜、まで7手詰め。

解説 ☗3四飛は△1五玉で詰まない。☗1五飛と捨てて、☗3三竜を身軽にするのが詰めの手筋。△1五同玉に、☗3六竜が軽妙でみごとな詰手順に結ぶ。

電子編集印刷機

いま話題のDTPは美しい

ワープロの文字よりきれいで、印刷所に出すより早く、安く印刷物が出来ないかな！という要望にこたえたのがDTP（ディスク・トップ・パブリッシング）。
当社には、キャノンの最高機種DTP（EZPS5300）が、用意してあります。
貴社の社内・外文書、PR誌、社内報をDTPで作成してみませんか。きれいに、早く、安く出来上がります。
尚、当社では編集のお手伝いもいたします。

〒320 宇都宮市本町9番3号
新日本経営出版
TEL 0286—21—9919

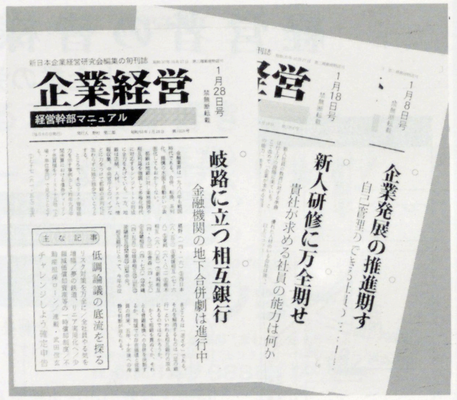

上の冊子はDTPで作成したものです。

拝啓、総務課長殿

いつも、記念品・贈答品でお悩みではありませんか？

アイディアとプライスでお応えできるシステムがあります。驚くような卸値価格で、ご提供できる『日本ギフト友の会』の法人システムです。『日本ギフト友の会』に、ご加盟になると記念品・贈答品・賞品等のお悩みも解消。尚、会社の経費もぐっと浮きます。こんなシステム、課長さんが知っていらっしゃると株もあがります。

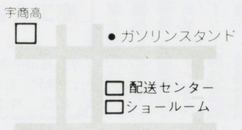

88年度 法人メンバーズ 募・集・中

法人メンバー加盟は無料です。

メンバーズ5大特典

1. 1ヶより卸値価格の商品を得られます。
2. 会社のどなたでもご利用できます。
3. もれなく豊富な商品の載ったギフトカタログを進呈。
4. テレフォン・ファックスでの商品注文ができます。
5. 日本中どこでも配送できます。

各種贈答品・販売促進品・記念品・ノベルティ・粗品…卸・直販　PR用品企画・販売

㈲ヒロショウ

NIPPON GIFT HIROSHO Kai 北関東本部

宇都宮市塙田3－5－2
TEL 0286(25)7794(代)
FAX 0286(25)7599

北関東屈指の合格実績を誇る

大学受験 高校受験 宇都宮セミナー

飛躍の夏！ 基礎力・応用力を徹底強化 ベストの講義が勝者を生む

'88夏期講習受付中！ 開講日 ●大学受験 7月25日 ●高校受検 7月27日(前期) 8月9日(後期)

◆大学受験（7月25日～8月18日）

午前の部(総合ゼミ) 9：30～12：20	午後の部（強化ゼミ） 13：00～14：40	午後の部 14：50～17：40
共通一次対策ゼミ	東大演習講座・宇大演習講座	高校2年ゼミ
私大文型対策ゼミ	国公演習講座・早慶演習講座	高校1年ゼミ
私大理型対策ゼミ	私大演習講座・基礎力養成講座	理科・社会選択ゼミ

◆高校受験（前期7月27日～8月7日・後期8月9日～8月21日）

中3総合ゼミ：午前の部／午後の部
中2総合ゼミ：午前の部／午後の部
中1総合ゼミ：午後の部
中3強化ゼミ：特別演習講座／県立高校演習講座／基礎力マスター講座

※最終日はテスト・講義の立体演習を実施します。

指導陣

英語
- 守屋富生（早稲田大学教授）
- 金口儀明（元上智大学教授）
- 小池直已（本校特別講師）
- 村里忠之（東海大学講師）

国語
- 根本峰好（元旺文社副社長）
- 森 昌文（早稲田大学講師）
- 志村和久（千葉大学名誉教授）
- 川津 誠（東京大学博士課程）

数学
- 佐藤 忠（旺文社顧問）
- 藤沢偉作（東京農工大名誉教授）
- 中島 滉（東京理科大学講師）
- 高林壮吉（日本大学講師）

所在地・〒321 宇都宮市東宿郷1－6－1・☎0286－33－6211(代)

中央大学連絡校
宇都宮法律専門学校

63年度より昼間部設置！

本校の特色
- ◆親元から通学し、法律学を修得できる
- ◆中央大学法学部通学課程(法・政)転部を目指す
- ◆在学中の国家資格取得指導強化
- ◆就職指導部により適切な就職指導
- ◆生涯教育の要請にマッチした資格試験対策・講座開催

学校案内

学科 法律学科、専門課程、3年制、男女共学
資格 高卒程度以上（大卒・短大卒者の編入可）
コース 1.中央大学法学部通学課程転部コース
2.中央大学通信教育コース
3.国家資格試験対策講座
4.聴講生（科目別）
選考 面接と出身高校の調査書により選考。
転部コース生のみ英語の筆記試験付加（基礎学力を考察する内容）

講習会開催 受講生募集中

現代は資格の時代。各種試験とも応募者の急増、競争の激化により合格には十分な準備が必要となる。これに対応し、本校でも下記の講座を開催する。

1．宅建主任者試験対策講座
4/12より開催中。前期終了6/25(土)。後期は、直前対策講座を引き続いて6/28(火)～9/3(土)まで毎週(火)・(木)の午後6時50分～9時まで実施。

2．行政書士試験対策講座
昨年度より全国統一問題の試験となったため、全国水準の学力が要請されることとなった。本講座の内容も一層充実したものとした。
(日程)6/29(水)より、毎週(水)・(金)の午後6時50分より2時間。(60分授業)
(内容)行政書士試験全科目。行政書士法、憲法、行政法、民法に特に力を入れて実施。
※詳細は、切手60円同封下記へ「要項」を御請求下さい。

〒320 宇都宮市西一の沢町9-16 TEL0286-48-5572

◉'88パソコン通信フェアとちぎ

【パソコン通信は、近年いろいろな分野で普及し、注目されており、本年はニューメディアの主役として本格的な利用時代に入るものと期待されている。本フェアは、パソコン通信のすべてを網羅し、パソコン通信の何かを知るため実演、体験するものです。】

日時　7月1日(金)～3日(日)　午前10時～午後6時

会場　二荒山会館。

主催　NTT栃木支社・KDD・日本電信電話ユーザー協会・当所

※なお、会場ではパソコンモデム、通信ソフトなどを紹介しながらBBS、パソコン通信サービスにアクセスしたり、LAN・VANとしての活用方法の紹介なども実施します。

申込　入場無料、当所総務課へ。

主催行事　お知らせ

豊かさを地域に築く商工会議所

宇都宮商工会議所
〒320
宇都宮市中央3-1-4
☎37—3131
FAX　34-8694

◉勤労者育成事業　ワープロ講座

【高度情報化社会にあってOA機器、特にワープロに対する理解を深めることにより、職業能力の開発を図る。】

対象　市内在住の勤労者、市内の事業所に勤務している方、及び求職者の方。

内容　日本語ワープロの基本的操作方法、及び応用操作方法。

期間　6月20日(月)～23日(木)（昼の部）13時半～16時半（夜の部）18時～21時

会場　宇都宮NIビル6階

費用　1人に付、千円

定員　昼夜各20名（受付順）

申込　当所指導2課へ。

共催　宇都宮市・当所

◉工場研修事業

【受講希望の企業へ直接講師が出向き、生産管理・品質管理・コストダウン・コンピュータ・職場活動の活性化・監督者訓練について指導助言を行い、生産効率や技術の向上を図ろうとするものです。】

◎**講師**

・野本　仁氏（出雲産業㈱開発担当部）

・鈴木　友吉氏
〃　鈴木　秀夫氏
〃　五月女正洋氏
・コンピュータコンサルタント　木村　正樹氏
〃　赤松以佐夫氏
・コダマエンジニアリング　児玉　健司氏
・栃木技能開発センター

内容

Aコース（工場の管理）
Bコース（品質管理）
Cコース（コストダウンの方法）
Dコース（現在悩んでいる問題点に添った研修と解決等）
Eコース（コンピュータ）
Fコース（職場活動の活性化）
Gコース（仕事の教え方）

※A～Fコースは3日間・6時間のコースで、費用は1日1万円、Gコースは5日間・10時間コースで、費用は1人に付3千円です。

申込　詳しい資料の請求、申込みは指導2課へ。

◉検定試験

【企業発展の担い手、経理マン】

簿記

6月12日(日)（締切済）

【情報化社会の担い手】

手

ワープロ（4級）
6月19日(日)（締切済）
ワープロ（3級）
7月10日(日)（締切済）

【古くて新しい計算用具】

珠算

6月26日(日)（締切済）

【オフィスで活躍】

英文タイプ

7月2日(土)（締切済）

【愛されて伸びゆく店に、販売士】

3級小売商（販売士）
7月13日(水)（締切済）

※申込、お尋ねは業務課へ。

◉販売技術講習会

【売上アップの決め手はこれだ！…百貨店に学ぶ接客技術・POP広告…】

日時　6月23日(木)・24日(金)（POP広告の作り方）
7月5日(火)（接客技術）
3日間共10時～16時

会場　当所大会議室（2階）

講師　㈱東武宇都宮百貨店　人事課長　相沢　正氏
宣伝課　郷間　満氏

内容

・POP広告（Aコース）
(1)POP広告について
(2)文字・数字の正しい書き方
(3)バランス・レイアウト
(4)プライスカードの書き方
(5)マジック、筆（丸・平）を使ってのPOP作成
・接客技術（Bコース）
(1)接客用語の使い方
(2)接客サービスの基本
(3)購買上の顧客心理
(4)販売の基本ステップ
(5)ケア・トレーニング

受講料

ABコース共3千5百円
Aコースのみ2千5百円
B　〃　千円
（3日間共教材・昼食代含）

申込　締切6/16、定員50名、受講料を添えて指導1課へ。

◉建設業の経営診断

需要開拓の手法から現場管理・コストダウンまで

【安定した企業活動を維持するため、経営上発生する諸問題や、今後の経営のあり方を個別に相談・指導する。】

対象　市内の建設業経営者

診断費　建設業専門のコンサルタント。

費用　有料。

申込　指導2課へ。

専門相談日

無料　それぞれの分野の専門家が相談に応じます。

法律相談　毎月　第2 第4火曜日

日時　6月14日，6月28日　13：30～16：30
内容　売掛金の回収方法，不渡手形の処理方法，従業員の交通事故，不動産取引など
相談員　弁護士

税務相談　毎月　第2水曜日

日時　7月13月，8月10日　13：30～16：30
内容　土地・建物等の譲渡や相続・贈与に際しての節税のしかたなど
相談員　税理士

発明相談　毎月　第1 第3金曜日

日時　6月17日，7月1日　13：30～16：30
内容　発明・考案・意匠の創作商標の選定に相談にのり，出願に関する一切のアドバイスをします。
相談員　弁理士

今月の主な行事（6月10日～7月9日）

月日	曜日	項目
6/10	金	商業小売部会第一種大規模小売店分科会
11	土	経営改善懇談会（宇南鉄工組合）
12	日	第68回簿記検定試験
13	月	交通運輸部会役員会
14	火	会頭・副会頭会議 商店街店舗レイアウト診断 法律相談日
15	水	栃木県民の日 学卒求人説明会
16	木	
17	金	発明相談日
18	土	
19	日	第4回ワープロ（4級）検定試験
20	月	勤労者育成事業（ワープロ講座6/20～6/23）
21	火	
22	水	白色申告者記帳説明会（6/22～6/23）
23	木	販売技術講習会（POP広告6/23～6/24）
24	金	
25	土	定例議員懇話会5月例会
26	日	第123回珠算能力検定試験
27	月	常議員会・通常議員総会
28	火	法律相談日
29	水	
30	木	
7/1	金	'88パソコン通信フェアとちぎ 発明相談日　(7/1～7/3)
2	土	
3	日	
4	月	青色申告者記帳継続指導（7/4～7/7）
5	火	販売技術講習会（接客技術）
6	水	
7	木	
8	金	
9	土	