昭和63年５月10日　（毎月10日発行）　　昭和43年４月11日第３種郵便物認可　定価 100円

宇都宮商工会議所

会議所ニュース

1988-5/10 VOL 296

発行所
宇都宮商工会議所
宇都宮市中央３－１－４
〒320 ☎３７－３１３１
編集兼発行人
橋本邦男
印刷所
ショウワ印刷株式会社

会員購読料は、会費の中に含まれています。

5月3日開館
栃木県子ども総合科学館

主な内容

新役員決まる！
青年部第６回通常総会を開催……２頁
前売券を当所でも発売中！
イートピアとちぎ'88（食と緑の博覧会）……３頁
企業を守る“安心のプラン„火災共済……４頁

うつのみや 青年部 商工会議所

地域産業の活性化更に

青年部第6回通常総会を開催

活かせ英知、若さで 築こう 地域の経済

宇都宮商工会議所青年部は、4月13日㈬午後4時30分から、宇都宮玉姫殿において、「第6回通常総会」を開催した。来賓に当所藤井副会頭・橋本専務理事を迎えて開催された今回の「同総会」では、昨年度の事業を報告後、本年度の事業計画について審議し承認を得た。続いて、2年の任期満了に伴う役員改選年にあたって新役員を選出、設立以来、副部長・部長の要職を務めた小林杢三郎氏（小林杢三郎商店社長）に代わって、新部長に鈴木孝助氏（カネサン取締役）を選任し、幹事も5人の新任を登用して〝新風〟を吹き込んでいるほか、さらに事業を積極的に展開していく方針を打ち出すなど、新体制が確立された。なお、総会終了後、当所常議員・富士重工業㈱宇都宮製作所所長、長尾明敏氏が「近距離航空輸送について」と題して記念講演を行なった。

役員を改選、新体制に

新部長に鈴木氏を選任

新部長 鈴木孝助氏

【審議事項】

(1)62年度事業報告について
(2)63年度事業計画について
(3)新役員（部長）の選任について
(4)〃（副部長・幹事・委員会各役員）の選任について

総会に先立ち当所藤井副会頭が挨拶、「青年部の総会も6回目を数えるに至って、200名の精鋭で組織された3つの委員会を中心に各々新鮮な経営感性と豊かな創造力を発揮されており、深甚なる敬意を表する。地域社会をめぐる社会経済環境は、価値感の多様化・技術革新・情報化の進展などと大きく変化しつつあり、これに対応する構造変化に耐え得る経済体制が望まれている。地場産業の振興を憂慮して、〝地域活性化シンポジウム〟の開催を検討しているが、溢れる英知と新しい感覚をもって、広汎な視野に立った意見を期待している。」と述べ、会議所事業への直接参加と青年部活動の期待を披瀝した。小林部長は「昨年創立5周年記念式典を挙行して、多大な成果を挙げた各種事業を継承し、新役員を中心に実のある事業を実施していただきたい。この青年部活動を通じ若い世代の思考と行動力が、自らの企業と地域社会の発展に連繋するものと確信している。青年部の果たす役割を自覚して、経営環境の新たな局面を直視し、地域経済の活性化と振興発展に努めよう。」と挨拶、在任中の謝意を述べると共に会員各位のより積極的な事業参加と協力を要請した。

●青年部事業計画

1、地域開発、並びに地域振興に関する問題の研究
2、委員会活動の活性化と事業運営の効率化
3、組織強化・拡充と資質の向上に関する研修・研究活動の充実
4、宇都宮商工会議所事業への積極的協力
5、情報の収集、及び部員の親睦に関する事業

●青年部委員会事業計画

○都市再開発委員会
（田巻秀樹委員長）

(1)公共地の再利用、公共施設や公共事業を考える研究と問題提起
(2)地域開発や地域産業の振興等の問題、及び再生・強化のための活性化方策を探る調査・研究
(3)新交通システムの意見提言「パンドラ計画」フォローアップ事業

○産業観光開発委員会
（中島 理委員長）

(1)地元への進出企業のノウハウ研究と地元企業との融合問題
(2)地元の商工業の再認識とPR方法の研究
(3)新しい観光資源の掘り起こしと、本市に計画・整備される諸施設に対する理解と利用方法を認識して、観光客動員問題を有機的に関連づけた研究

○異業種交流委員会
（梶 浄委員長）

(1)縦割り社会を横断的に結び合い、自己教育的な人間形成と実業・専門職業の向上をはかる事業
(2)積極的な経営感性を有する異業種企業で構成される、フレキシブルな組織による小集団活動

◆青年部役員（敬称略）

部長 鈴木孝助
副部長 斎藤公則・須藤隆夫・青木名保記
幹事統括 鈴木 力
幹事 石下和年・竹谷正義・増渕好次郎・中島 理・上野和夫・牛久善勝・木村正樹・梶 浄・田巻秀樹・田崎和夫・加藤秀男・飯村慎一・池田克雄・和気幸雄・宮本隆昌

建設業が依然好調

市内中小企業景況調査（1～3月）

当所が実施した、62年度第四4半期（1月～3月）の「市内中小企業景況調査」がまとまった。

調査によると、製造業は引き続き好調を維持し、建設業は、やや陰りは見られるものの、依然として売上採算とも高水準を保ち、卸売業は、採算に不安があるものの、売上は好調を維持した。小売業は、低位置ながら回復傾向を示し、サービス業は、売上・採算とも低調裡に推移した。

次期予測では、製造業が今期までの好調さを維持できず低調を予測し、建設業卸売業は、好調さを持続し小売業は、今期に続き回復傾向を示し、サービス業では、さらに厳しくなるもの と予測している。

調査は、市内の中小企業800社を対象にアンケート調査したもので、回答企業は233社（回収率29・1％）。

目指せ!!7,000事業所の大きな輪

宇都宮商工会議所

入会希望者をご紹介下さい

たくさんの方々のご協力を得て、「会員増強運動」を実施しています。引き続き、取引先・知人など、また当所の会員でない事業所をご紹介下さい。

※ご連絡は、当所組織課会員係へ。☎（37）3131

当所会員に前売券を無料贈呈

食と緑の博覧会 イートピアとちぎ'88

会期　9月30日～11月6日
会場　JR宇都宮駅東地区

〝食と緑…輝かしい生命の未来〟を基本テーマに、9月30日㈮から11月6日㈰の38日間、JR宇都宮駅東地区（産業展示館・市体育館・駅東公園）を会場に、『食と緑の博覧会…イートピアとちぎ'88』が開催されます。テーマ館や県内の物産と産業を紹介する「なるほどとちぎ館」等の出展・イベント素案もほぼ固まって、同博覧会の前売入場券の発売も県内の市町村や各プレイガイドを中心に一斉に始まっています。

●当所でも前売券を好評発売中！

この前売券は、抽選で香港3日間の旅やカメラ・高級腕時計など総額1千万円の豪華景品が当たり、5月末までに購入すると第1回・第2回の抽選とも有効でチャンスは2度。

当商工会議所は、この博覧会の成功を期し全面的に協力しておりますが、さらに会員各位に対する謝意を込めて、この前売券を1事業所に付き1枚、無料で贈呈することとして過日（4月末日）、全会員事業所あて送付致しましたのでご利用下さい。

なお、前売券の発売についても積極的に取り組み、多数の方々にご参加いただくことを考慮し当所の取り扱い分については若干の助成をしており、割安にお求めになれますのでご入用の方は総務課へお申し越し下さい。

議員登壇

手の届かなくなった住宅用地

㈱永野工務店取締役社長
議員 永野光雄

ある都市銀行の調査によると、異常な地価高騰によって、首都圏のサラリーマンの4割、関西圏でも4人に1人がマイホームを持つのをあきらめているという結果がでている。なかでも首都圏で持ち家を真剣に考えていると思われる40才代で、45％の人が持ち家をあきらめている。

さらに、この人達に「地価高騰への対策」を聞いたところ約25％が田舎に住むことを考えていると答えているそうである。土地対策住宅対策はもう手の付けられないところまで来てしまったのだろうか。

過日「成長する都市、衰退する都市」という本をパラパラと見ていたところ、

徳川時代の前田藩の住宅政策についてこのような事が書いてあった。

前田藩は、禄高800石から1、000石までの武士に対して、500坪の住宅敷地面積を許した。500石～800石では400坪、300石～500石では300坪、200石～300石で200坪というように100坪ずつ狭くなって行くが、100石～200石未満になっても、敷地面積は100坪としないで、170坪というように最小限度の規模を設定した住宅政策をとったそうである。

いずれにしても、その大らかさがうらやましいかぎりである。

運転資金の限度額が450万円にアップ

無担保 無保証人 マルケイ貸付

●こんな時にご利用下さい

運転資金

○新しい商品へ衣替え
○在庫の補充
○買掛金や手形の決済
○事業に必要な運転資金

設備資金

○工場、店舗の新・増改築
○機械、車輌の購入
○什器、備品の購入

●利用できる方は…

●常時使用する従業員が、20人以下（商業・サービス業は5人以下）の事業者です。なお、従業員数が5人（商業・サービス業では、2人）を超える事業者には若干の制約があります。

●当所管内で1年以上営業をしており、所得税（法人税）事業税、住民税（県民税・市民税）を完納している方。

●当所の経営指導を6ヶ月以上受けて、事業を発展させていこうとする方。

●飲食店、理・美容室、クリーニング店など環境衛生業種の方は運転資金に限られ、設備資金については環境衛生金融公庫の小企業等設備改善資金が受けられます。

●国民金融公庫の貸付非対象業種の方は、利用できません。

※融資の実現まで、約1ヶ月程度の期間を要しますので、早めに当所指導3課へご相談下さい。

資金の使途	限度額	利率	返済期間
運転資金	万円 450	% 5.4	3年以内の月賦（6ヶ月以内据置可）
設備資金			5年以内の月賦（6ヶ月以内据置可）

無保証人 マルケイ
無担保 資金

がんばる経営応援します

委員会－部会 報告

流通委員会

（木村 明委員長）

4月6日開催。宇都宮市の商業の現状及び最近の大規模小売店舗出店計画について、情報交換を行った。

第一種・第二種大規模小売店合同分科会

（築 郁夫分科会長）
（上野勝弘分科会長）

4月22日開催。宇都宮駅西口第一地区再開発ビル（仮称）に出店が計画されている㈱ロビンソン・ジャパンの計画概要を説明、本問題について意見交換を行なった。

POCKET BELL

音と光とメッセージ

ディスプレイポケットベル

新登場

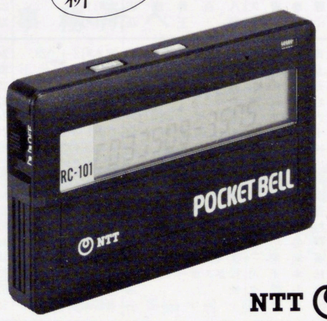

数字と記号でメッセージが受けられるニュータイプの**ポケットベル**新登場。
ビジネスに家庭に。ちょっとした工夫でコミュニケーションを広げます。

・ご契約時の費用　20,000円（保証金：解約時返還）
・毎月の使用料　3,200円

■ポケットベルのお申し込み、お問い合わせ先

●ＮＴＴ宇都宮電報電話局		（局番なし）116
●ＮＴＴ移動体通信事業部	首都圏支店	（03）215-1010
●日本通信サービス㈱	宇都宮支店	（0286）37-0061

NTT

あなたの、企業を守る 安心のプラン

火災共済

この火災共済制度は、中小企業者が中小企業者のために創った、「中小企業者本位」の助けあい事業です。

火災共済に加入できるのは、中小企業者はもちろん員外利用も認められていますので、どなたでも加入することができます。

対象物件は、店舗・住宅工場・事務所・倉庫、及びその中に収容されている商品・設備機材・備品什器・家財など一切です。

【火災共済の特色】
①掛金が安い
②共済金の支払が早い
③剰余金は、契約者に還元

※ご照会・お申し込みは…当所業務課へどうぞ。

普通火災共済の掛金例（共済期間１年）

▶共済金をお支払いするのは……①火災 ②落雷 ③破裂・爆発 ④風災・雷災 ⑤臨時費用 ⑥残存物取片づけ費用 ⑦失火見舞費用 ⑧傷害費用 ⑨地震火災費用 ⑩損害防止費用です。

住宅物件（専用住宅及び家財）

級	建物の構造	掛金率	100万円契約	500万円契約	契約限度
A	鉄筋コンクリート造（同内収容家財）	0.40 0.55	掛金 400円 550	掛金2,000円 2,750	2億5,000万円まで
B	重軽量鉄骨造	0.70	700	3,500	7,500万円まで
C	木造モルタル造	1.40	1,400	7,000	3,500万円まで
D	木造	1.55	1,550	7,750	

非住宅物件（店舗、工場、倉庫等の建物・動産）

級	建物の構造	掛金率	100万円契約	500万円契約	契約限度
特	鉄筋コンクリート造（同内収容動産）	0.30 0.45	掛金 300円 450	掛金1,500円 2,250	2億5,000万円まで
1	重量鉄骨耐火造	0.60	600	3,000	
2	鉄骨造	1.15	1,150	5,750	7,500万円まで
3	木造モルタル造	1.80	1,800	9,000	3,500万円まで
4	木造	2.10	2,100	10,500	

ハイテク企業拝見 14
こんにちは ㈱館坂金型製作所 です

設立　昭和38年7月
所在地　平出工業団地38-26
代表者　館坂　詔男
従業員　126人
資本金　4千万円

当社は、昭和38年に東京都目黒区に於いて、金型メーカーとして創業された。

昭和51年、現在地に本社移転と同時に、プラスチック成形部門を設立し加工技術の蓄積に取り組んできた。

昭和61年には、プラスチック成形品と金属部品を一体成形をするインサートモールド工場を市内竹下町に新設し、超精密金型設計から成形加工、組み立てまでの一貫したシステムによるエンジニアプラスチック（高機能樹脂）の総合メーカーとして確立してきた。

●高水準のエンプラ技術

技術開発部門の核としては、熟練した技術員チームからなる生産技術部が、高精度化やシステム追求のための技術革新にたゆまぬ努力を注ぎ込んでいる。

金型メーカーの技術力の証明として精度水準があるが、当社は、業界で8～10ミクロンと言われる平均的精度水準を大幅にクリアーし、業界でも数社しかない2ミクロンの寸法精度の金型づくりを進めている。特に、要求精度の高い電子部品、電子・光学機器に対応しうる超精密金型を製造している当社の技術力に、その卓越性がうかがえる。

●CAD、CAM、コンピュータ化による画期的なシステムづくり

昭和58年には、金型の生産工程管理のコンピュータ化を開始し、金型の受注と同時にデータ、及び登録製作仕様書をコンピュータに打ち出し、納期に合わせた設計・製造工程の最も効率的な日程表を作成し、これを日毎に管理する、業界に先駆けた画期的なシステムを構築した。他に、3次元測定器、マシニングセンター、自動制御付成形機の導入等にも及んでいる。さらに翌年、業界でも目新しいCAD／CAM（コンピュータによる自動設計製造）システムを導入し、金型の善しあしの9割を決める設計を正確に、しかも迅速に行うとともに、設計者を単純作業から解放した。同時に、年間4万枚にも及ぶ設計図をディスクに記憶・保存し、情報の集中管理を図っている。

金型業界の技術リーダーとの自負のもと、21世紀の業界を模索して、システムアップに努力している。

※次回は、日本信号㈱宇都宮工場。

昭和63年度 小規模企業振興委員

地区	氏名	商号	住所	電話
1	稲葉守久	神保食堂	駅前通り1-5-9	21―7691
	入江唯秀	ラポール入江	宿郷町369	35―2411
	岩淵甫夫	岩淵農機店	今泉町546	21―7598
	永原正二	㈲永原酒店	泉ヶ丘6-11-4	61―2301
	柏崎文次	柏崎成岳揮毫所	上野町6,078-3	62―2860
	加藤弘	ヒロシ電器	今泉2-1-14	21―0747
	清島武雄	㈲清島家具店	岩曽町1,303	61―2011
	見目賢次	㈲丸宮住工	平出町3,761-2	61―3738
	鈴木明子	トレビアン美容室	竹林町599	27―1056
	鈴木繁	サンエスカメラ店	東塙田2-1-10	22―8743
	鶴野仲治	つるの	曲師町2-1	33―5865
	床井央	㈲トコイ理容所	仲町1-13	22―3480
	富田正夫	㈲柏屋菓子店	泉ヶ丘2-1-49	61―8357
	東川隆	東川商店	今泉新町145-3	36―6494
	藤巻資久	八百善商店	宮町1-7	22―4971
	山口茂	蔵王荘	竹林町550	21―8484
2	青柳英男	柳屋薬品	宝木町2-1,028	24―7471
	五十嵐春吉	㈲マルシン靴店	西1-2-2	33―6050
	石毛正治	石毛商店	若草町899-16	22―9559
	岩沢敏雄	岩沢酒店	戸祭町4-1,022	22―7849
	大塚サダ	雀屋酒店	上戸祭2-3-9	24―7988
	小川文三	㈲松屋食料品店	戸祭2-8-10	22―8314
	神山恒雄	神山酒店	一の沢町285-52	21―3779
	川村忠吉	川村瓦店	桜2-1-23	22―3622
	興野盛正	興野理容所	駒生町2,291	52―1452
	倭文光雄	倭文理容所	徳次郎町2,253	65―0896
	菅俣幸市	菅俣洋服店	清住1-3-51	22―1413
	杉浦康司	杉浦商店	大谷町1,219	52―2794
	萩島功務	鳥料理ひよ子	西一の沢町2,189	48―5357
	廣瀬栄一	廣瀬建築板金	鶴田町1,763	48―3643
	松本光司	松本スポーツ洋装店	星ヶ丘2-8-12	22―7945
	宮内勝也	鮨平	駒生町1,359	52―1616
	渡辺岩男	十文字洋服店	大谷町1,420	52―0254
3	荒井則次	荒井呉服店	石井町2,992-2	61―7773
	岡田俊光	㈲マルオカ商店	峰町280	34―8701
	小田博一	㈱東栄工業	石井町2,911-2	62―0028
	尾股賢一郎	尾股内装工業㈲	下栗町2,325-11	35―0718
	釜島光男	㈲釜島時計店	大通り3-1-3	33―2739
	神山昇	神山酒店	宿郷町223	34―6961
	亀田清	亀田産業㈱	簗瀬町1,135	34―8487
	斉藤光司	岡村屋洋品店	南大通り1-2-9	34―9876
	坂本弘子	坂本商店	東宿郷3-13-8	33―1068
	高野ユキ	クリーニングタカノ	平松町526	34―7409
	田中功	田中板金	野高谷町499-3	67―0807
	栃木文一郎	伊勢屋製菓㈱	下平出町145-4	61―0655
	永岡平吉	永岡商店	大通り3-1-5	33―3818
	新国正三	にいくに時計店	峰町355	33―5079
	古谷猛司	㈲古谷金物店	簗瀬町513	34―7318
	渡辺克彦	渡常綿店	本丸町16-20	34―8452
4	阿部義右衛門	姫の湯	宮本町19-2	58―1577
	荒井善郎	荒井米穀店	東原町12-7	58―0933
	今井英明	今井商事㈱	大寛2-2-8	33―3425
	五百部勝己	㈲五百部商事	西川田町1,302-48	58―2200
	岡田家禎	㈲岡田園芸	滝谷町18-9	35―9626
	亀田政雄	かめだ呉服店	南高砂町1-12	53―0133
	黒川栄吉	㈲黒川薬舗	西1-1-22	33―5619
	佐藤三之助	佐藤商店	一条4-5-6	34―6094
	塩生忠義	朝日屋呉服店	兵庫塚町20-11	53―5298
	角俊一	㈲角衣料百貨店	南高砂町3-9	53―0146
	関口辰雄	セキグチ薬局	鶴田町2,810-8	35―3771
	関谷武男	㈲東屋関谷酒店	吉野2-8-22	34―4519
	福田博	㈲福田左官店	一条4-4-28	33―6957
	松平吉弘	インテリア松平	緑3-514-21	58―0651
	山崎広一	東屋ドライ工業㈱	南町2-24	53―0244
	渡辺正司	ことぶき理容所	末広1-1-16	53―0124

明日の経営　さわやか経営

振興委員がバックアップ！

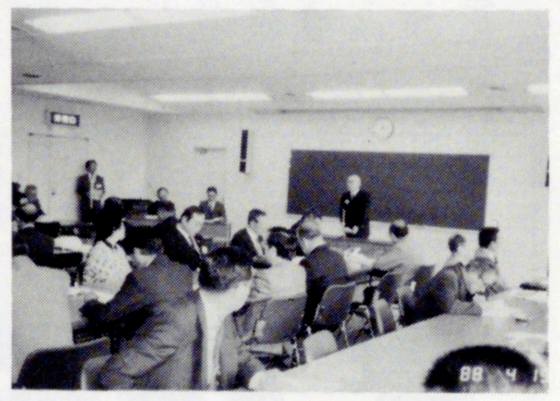

本年度の小規模企業振興委員の委嘱式が4月19日当所大会議室で開かれ、65名の方が振興委員に委嘱されました。

「振興委員」は、地域の最も身近な相談相手として経営・金融・記帳・労務などの相談や、会議所への取次ぎ、パンフレットの配布などを行なっています。

経営上の悩みなど、最寄りの振興委員へご相談下さい。

5月30日は『消費者の日』

5月30日は、『消費者の日』です。

昭和43年のこの日に、消費者の利益を守り、これを増進するための基本を決めた「消費者保護基本法」が施行されました。『消費者の日』は、その10周年に制定されたもので、消費者の役割を明らかにして連帯感を高めるとともに、事業者などに消費者保護の精神を一層普及させることを目的としています。

5月30日 消費者の日
大型店・商店街で"協賛セール"を実施

市内の各大型店・商店街(会)では、消費者還元の一還として『消費者の日』の5月30日(月)を中心に、"協賛セール"を実施、参加店にステッカー掲示して、取り扱い商品の一部または全部の値引販売をします。

情報アラカルト

6月1日は商業統計調査の日

通産省では、本年6月1日現在で商業統計調査を実施します。この調査は、全国の卸売業、小売業を営んでいるすべての商店を対象とする調査で、我が国の商店の販売活動の実態や、分布状況及び商品の全国的な流通状況などを明らかにすることを目的とした、いわば「商業の国勢調査」ともいうべき重要な調査です。

調査の方法は、県知事から任命された調査員が商店を訪問し、調査票を渡して必要な事項を記入していただき、取りまとめるもので提出された調査票は統計法によって厳重に秘密が守られ、統計作成以外には絶対に使用されませんので、正確な申告でご協力下さい。

※問い合せ先は、通産大臣官房調査統計部商業統計課☎03―501―1511または県市の調査担当課へ。

工場のコスト低減へ無料アドバイスを

㈶省エネルギーセンターでは、中小企業を対象に、電力・燃料等使用エネルギー低減による経営合理化に役立てるため、学識経験豊かなアドバイザーを工場へ派遣し、中立機関の立場でエネルギー使用のアドバイスを実施しています。

対象　中小企業（資本金1億円以下、又は全従業員300名以下）
料金　無料
申込　「同センター」技術部指導課☎03―433―0312へ。

珠算連盟・定期総会を開催

宇都宮珠算連盟は、4月28日(木)午前11時から当所会議室において、定期総会を開催した。

総会では、(1)62年度事業報告、並びに収支決算について、(2)63年度事業計画、並びに収支予算について審議、各議案とも原案通り承認された。続いて、永年にわたり全国小・中学生通信珠算競技大会宇都宮大会に参加し、珠算振興発展に貢献があった次の塾等を表彰、感謝状が贈られた。

平山珠算学校　11回出場
山田珠算学校　〃
栃木小林珠算会　11回出場
宮原珠算塾　〃
鶴田珠算教室　〃
小川珠算塾　〃
岩瀬珠算錬成塾　〃
早川珠算塾　10回出場
光陽珠算教室　〃
峰珠算教室　〃

"そろばん県一に"落合由紀子さん

4月24日(日)に開催された第42回国民珠算競技大会県予選で、落合由紀子さんが今年の「そろばん県一」に輝きました。

【個人1位】
一般　市川伸子（㈱TKC）
学生　落合由紀子（宇女商）

【団体1位】
一般　宇女商OB
学生　宇女商

※なお「そろばん日本一」を決める全国大会は、5月29日(日)に岡山市で開かれます。

さわやか君

西村　宗

新着図書

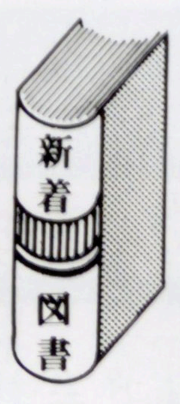

多品種・少量物流Q&A

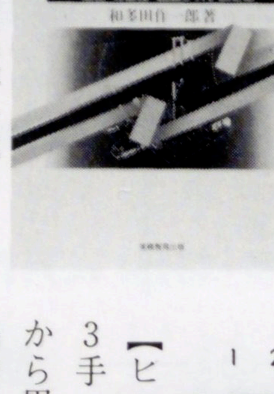

著者　和多田作一郎
発行　実務教育出版
内容　現在多くの卸売業者が、物流コストに悩まされている。小売店から小口・多頻度納品の要求に、メーカーや卸売業はどう対応すべきか?。小売店が求める時、いつでも集荷・配送できる物流センターをどうつくるか?

本書は製造業・卸売業を問わず、物流に携わるすべての方々に役立つ手引書である。

詰碁問題

出題　四段　小川誠子

黒先

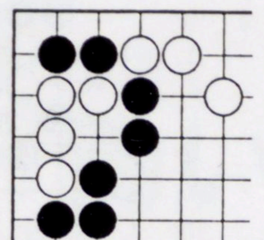

【ヒント】攻め合いは、黒3手・白4手あいていますから黒負けのようですが、隅の特殊性で黒勝つことができます。3分で初段。（解答は6頁）

詰将棋問題

出題　八段　高柳敏夫

●持駒　金

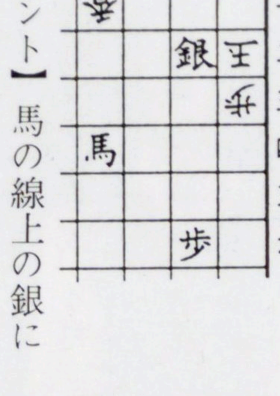

【ヒント】馬の線上の銀に曲線の微妙をもたせる。10分で3級。（解答は6頁）

経営者の皆様へ

中小企業の労務管理は、親切、丁寧、信頼のある
鍋島労務管理事務所へ

事務所案内図

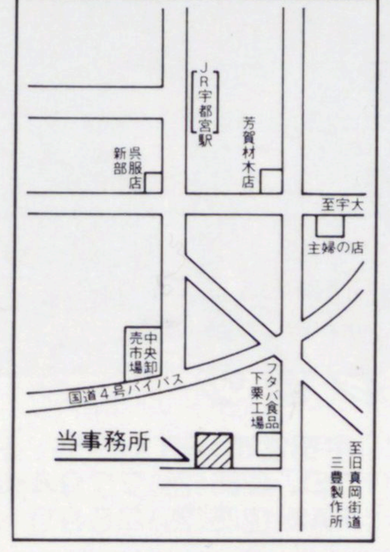

〈業務案内〉
◎ 各行政官庁への提出代行業務
◎ 就業規則・給与規定などの作成業務
◎ 従業員の採用から退職までの労務全般における相談、指導業務

（人事、給与などの労働条件の改善、指導能力開発、活用における人事考課等社員教育等）

※健康診断の申込手続等も行います。

（健康保険・厚生年金……社会保険事務所
労働保険（労災、雇用）…労働基準監督署 職業安定所）

鍋島労務管理事務所
事務所　宇都宮市下栗町1557　電話 0286―35―9752
FAX 0286―35―9753
労働大臣、厚生大臣免許
社会保険労務士　鍋島勝子

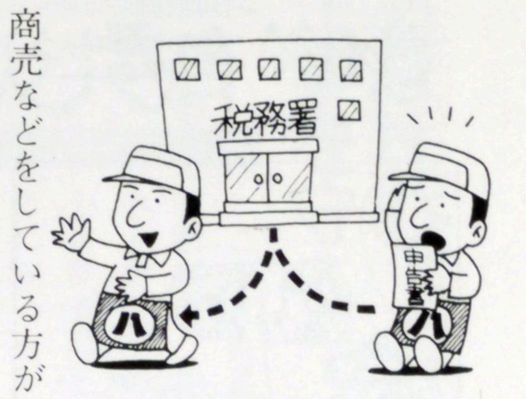

白色申告者の記帳記録保存制度

商売などをしている方が自分の所得を正確に計算するためには、毎日の取引をきちんと記帳し、保存しておくことが必要です。

白色申告者であっても、一定の条件に当てはまる方は、記帳や記録の保存などをしなければなりません。

○記帳制度

61年分または、62年分の事業所得等の金額の合計額が3百万円を超えている人（青色申告書を提出する場合を除く）は、帳簿を備え付け、業務に関する総収入金額や必要経費について記帳する必要があります。

○記録保存制度

事業所得等がある場合、（青色申告書を提出する場合を除く）で、61年分または62年分の確定申告書等を提出した人は、業務に関して作成しまたは、受領した帳簿や書類を整理して、5年間（記帳制度適用者が、記帳制度に基づいて作成した帳簿については7年間）保存する必要があります。

○収支内訳書の添付

事業所得等がある場合、（青色申告書を提出する場合を除く）で、確定申告書を提出する時は、その年の業務に関する総収入金額や必要経費の内容を記載した収支内訳書を添付する必要があります。

○総収入金額報告書の提出

事業所得等がある場合でその年の事業所得等の総収入金額の合計額が3千万円を超える時（その年分の確定申告書を提出する場合を除く）は、その収入金額の合計額などを記載した総収入金額報告書を、翌年3月15日までに提出する必要があります。

詳細は、税務署又は当所指導3課へお尋ね下さい。

会議所会費の振替

当所63年度会費を、4月末日に各指定金融機関から自動振替させていただきました。領収書は、金融機関から直送されます。

※お願い

事業所名・所在地・代表者名等に変更がありましたら会員係までご一報下さい。

詰碁・詰将棋・解答

詰碁の解答

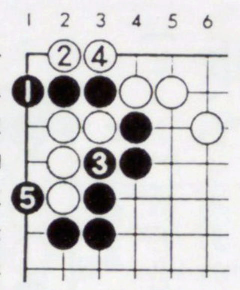

黒1の下がりがいい手です。以下5までとなり、白からはどちらからもオサエられず白取られています。

詰将棋の解答

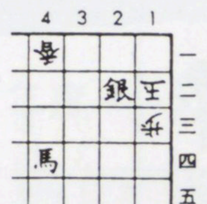

☗持駒 金

正解手順

☗2一銀不成り☖2三玉☗1二銀不成り☖3二玉☗3三金☖3一玉☗2一銀成り☖同玉☗2二金まで、9手詰め。

解説 ☗1一銀成りでは、1手だけの働きになる。☗2一銀不成り☗1二銀不成りが、ねばりのある攻めで手持ち金1枚の働きがぴったりする。

あのまち この街 商店街拾遺

設立 昭和22年9月

会長 外山 晧一 ㈲逢初寿司

会員 32名

地域 二荒山神社前、大通りからオリオン通りまでの南北に走る通り沿い（旧仲見世）

「花屋敷」、「富士館」などと言えば、概ね35才以上の〝宮っ子〟であれば深い懐かしみを感じ、すぐ在りし日のバンバの「仲見世」を思い起こすことであろう。「仲見世」と言えば二荒山神社同様に〝宮の象徴〟と言っても過言ではなく、それほど賑わいと楽しみが溢れ〝宮っ子〟に愛されてきた商店街であり、当商店街の前身である。映画館、露店、飲食店など各種の店が立ち並び、明治25年頃から約70年間続いてきた「仲見世」も近代化の波には打ち勝てず昭和36年に幕を閉じた。

その後、アーケード等の街区整備が進み、また、昭和46年には西武百貨店が出店し、その頃からほぼ完全な商業地になり、服飾関係の店を始め各種専門店が軒を連ねて現在の「二荒通り商店会」を構成している。

当商店街は、中心街の言わば〝へそ〟の部分に当たり、多くの商店街と隣接している。また、中心部の旧バンバ8町の地区で構成されている商店街の連合組織である「バンバ通り商店街」の一員にもなっており、商店街共同事業にも積極的に参加している。

近年、市内中心部に於いては、街路整備が進むとともに再開発の機運が高まり近い将来、商業施設の変貌が期待されている。そのような中、当商店街区に於いても市の街路整備事業により、本年6月には、新しく快適な道空間が生まれようとしている。現在、電線の地中化及び道路中央のグリーンベルトの撤去作業とともに、歩車道の整備が進められている。

当商店会では、この街路整備を商店街活性化へ向けて羽ばたく好機ととらえ、以前にも増して近代化対策に取り組む姿勢が見られている。特に当商店会青年部では、市及び当所で実施している商店街指導事業に深い理解を持つと共に積極的な参加が見られ、最近では、隣接商店街である「みはし通り商店会」と共に市で実施している〝商店街モデル化指導事業〟（当所協力）の指定を受け、今後の商店街の進むべき方向を模索しているところである。

市内中心商店街の中核として重責を担う「二荒通り商店会」、仲見世全盛時の賑わいの再生、また、それ以上の街の活性化が実現できるよう、今後の商店街活動が期待される。

拝啓、総務課長殿

いつも,記念品・贈答品でお悩みではありませんか？

アイディアとプライスでお応えできるシステムがあります。驚くような卸値価格で、ご提供できる『日本ギフト友の会』の法人システムです。『日本ギフト友の会』に、ご加盟になると記念品・贈答品・賞品等のお悩みも解消。尚，会社の経費もぐっと浮きます。こんなシステム，課長さんが知っていらっしゃると株もあがります。

88年度 法人メンバーズ 募・集・中

法人メンバー加盟は無料です。

メンバーズ 5 大特典

1. 1ヶより卸値価格の商品を得られます。
2. 会社のどなたでもご利用できます。
3. もれなく豊富な商品の載ったギフトカタログを進呈。
4. テレフォン・ファックスでの商品注文ができます。
5. 日本中どこでも配送できます。

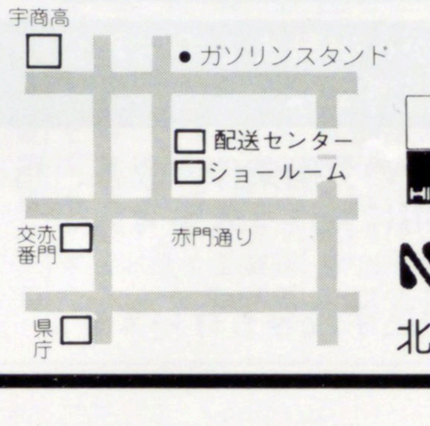

各種贈答品・販売促進品・記念品・ノベルティ・粗品…卸・直販　ＰＲ用品企画・販売

HIROSHO ㈲ヒロショウ

NIPPON GIFT TOMONOKAI 北関東本部

宇都宮市塙田３－５－２
TEL 0286(25)7794㈹
FAX 0286(25)7599

豊かな暮しの特急便 **トータルメリット** オータニの特売日 毎週木曜日～日曜日

「店はお客さまのためにある」をモットーに、地域社会にご奉仕するスーパーオータニ。

今後もより良い店づくりに努力いたします。

岡本店 73―3555	宝積寺店 75―1911	石井店 56―4171	越戸店 62―9311	雀宮店 53―2621
宇都宮駅東店 35―6201	御幸ケ原店 61―6521	野沢店 65―4131	鶴田店 36―6261	宝井店 72―2231

本部サービスセンター
宇都宮市平出工業団地37-3
㈱オータニ☎0286―61―4011

出会い新鮮 オータニは、いつもフレッシュな出会いを提案します Fresh Market OHTANI

Fashionable Uniform *AOSHO*

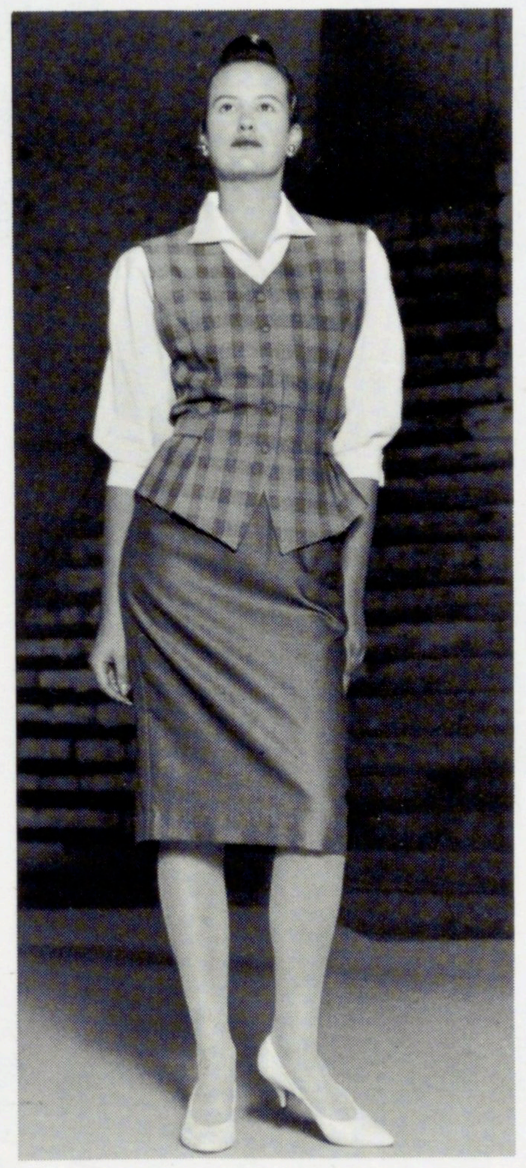

いま、働いている
私の姿が好き
企業イメージは
私がつくります！

㈱アオショー・ユニフォーム事業部からの提案

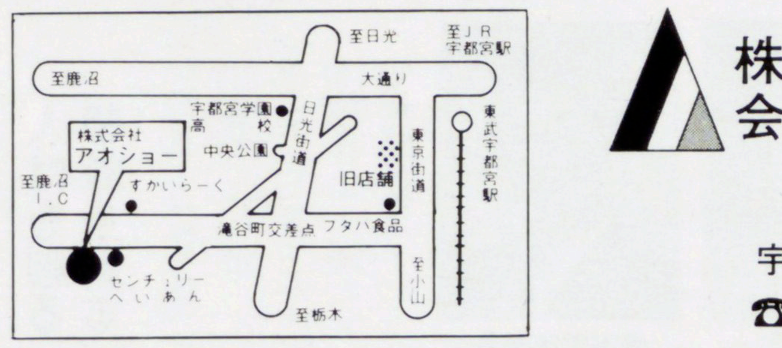

Fashionable Uniform
株式会社アオショー
ユニフォーム部（本社・ショールーム）
宇都宮市鶴田町1544-3（センチュリーへいあん隣り）
☎(0286) 48-8888㈹ FAX 48-8883

◉'88パソコン通信フェアとちぎ

【パソコン通信は、近年いろいろな分野で普及し、注目されており、本年はニューメディアの主役として本格的な利用時代に入るものと期待されている。本フェアは、パソコン通信のすべてを網羅し、パソコン通信の何かを知るため実演、体験するものです。】

日時　7月1日(金)～3日(日)
午前10時～午後6時

会場　二荒山会館

主催　NTT栃木支社・KDD・㈶日本電信電話ユーザー協会・当所

※なお、会場ではパソコンモデム、通信ソフトなどを紹介しながらBBS、パソコン通信サービスにアクセスしたり、LAN、VANとしての活用方法の紹介なども実施します。

申込　入場無料、当所総務課へ。

◉宇都宮市異業種交流事業参加者募集

【異なった分野に属する企業が新たなビジネスの発見・創造を求め、相互に保有するビジネス資源（経営・技術ハウ等）を交流し、技術に関するノウを交流します。】

対象　市内で1年以上事業を営む中小企業者で

①機械金属製造業者
②機械治工具卸業者
③機械設計業者
④FAソフト関連業者

内容
①意見・技術・情報等交換会、②新事業・新製品の開発研究、③工場（店舗等）見学会・異業種交流グループ視察、④講習会・研修会⑤アドバイザーによる技術指導・情報提供、⑥その他この事業に必要な活動。
以上の事柄を、全体会議グループ会議を通して、参加者の自主的運営により実施します。

定員　20名程度

費用　負担金　1万円

申込　「参加指定申請書」を記入の上、負担金を添えて、5月20日までに当所指導2課工業係へ。
☎37－3131
FAX34－8694

主催　宇都宮市・当所

主催・行事お知らせ

豊かさを地域に築く
商工会議所

宇都宮商工会議所
〒320
宇都宮市中央3-1-4
☎37－3131
FAX34－8694

63年度 労務改善モデル企業育成事業

【経営の近代化・合理化、勤労者の福祉向上を推進するとともに、モデル企業の事例を通して業界の経営合理化及び近代化意欲を喚起し、本市産業の振興発展に寄与する。】

対象　市内中小企業の中で労務改善に意欲をもつ企業

費用　原則として無料

申込　規定様式により、4月末日までに当所会頭に申請

※詳細は、指導2課へ。

◉検定試験

【企業発展の担い手、経理マン】

珠算
6月26日(日)（締切5/25）

【オフィスで活躍】

英文タイプ
7月2日(土)（締切6/1）

【愛されて伸びゆく店に、販売士】

販売士（販売士）
3級小売商（販売士）
7月13日(水)（締切6/8）

【情報化社会の担い手】

ワープロ（4級）
6月19日(日)（締切5/18）
〃（3級）
7月10日(日)（締切6/8）

【古くて新しい計算用具】

簿記
6月12日(日)（締切5/11）

※申込、お尋ねは業務課へ。

今月の主な行事（5月10日～6月9日）

月日	曜日	項目
5/10	火	商店街店舗レイアウト診断 法律相談日
11	水	新任振興委員研修会 振興委員（1区）地区会議 税務相談日
12	木	運営委員会
13	金	市商店街連盟定期総会
14	土	
15	日	
16	月	労働保険料申告・納付締切
17	火	北関東三県商工会議所 交流会議
18	水	
19	木	コンベンション・ビューロー 設立懇談会 宇都宮地区雇用協会 定期総会
20	金	発明相談日
21	土	家内労働旬間 （5/21～5/23）
22	日	
23	月	
24	火	やさしい記帳教室 法律相談日
25	水	常議員会・議員懇談会
26	木	
27	金	
28	土	
29	日	
30	月	消費者の日
31	火	
6/1	水	
2	木	
3	金	やさしい記帳教室 発明相談日
4	土	
5	日	
6	月	
7	火	
8	水	税務相談日
9	木	

専門相談日

無料　それぞれの分野の専門家が相談に応じます。

法律相談
毎月　第2・第4火曜日

日時　5月10日，5月24日
13：30～16：30

内容　売掛金の回収方法，不渡手形の処理方法，従業員の交通事故，不動産取引など

相談員　弁護士

税務相談
毎月　第2水曜日

日時　5月11日，6月8日
13：30～16：30

内容　土地・建物等の譲渡や相続・贈与に際しての節税のしかたなど

相談員　税理士

発明相談
毎月　第1・第3金曜日

日時　5月20日，6月3日
13：30～16：30

内容　発明・考案・意匠の創作商標の選定に相談にのり，出願に関する一切のアドバイスをします。

相談員　弁理士

従業員教育にスライドビデオを

従業員の教育や訓練に当所のスライド・映写機ビデオカセット（会員は無料、但し、一部有料）をご利用下さい。

◎ビデオ

"人材を創る組織を創る"

・ビジネス最前線（全4巻）
①遅れた報告
②切れたコミュニケーション
③部長の一喝
④無届直行

楠木営業部長
本郷　功次郎

カウンセラー
（特別出演）
二谷英明

・ひろ子さんがんばって（接客販売技術の基本）
・ビジネスの基本が身につく心得帳（全2巻）
①マナー編
②仕事と付き合い編
・会社をつぶす10の法則（自動車販売会社の再建成功者による講演）

◎スライド
新入社員を対象にしたスライドを、各種豊富に揃えてあります。

※申込みは、指導2課へ