昭和63年３月10日　（毎月10日発行）　　昭和43年４月11日第３種郵便物認可　定価 100円

宇都宮商工会議所

会議所ニュース

1988-3/10 VOL294

発行所
宇都宮商工会議所
宇都宮市中央３－１－４
〒320 ☎３７－３１３１
編集兼発行人
橋本邦男
印刷所
ショウワ印刷株式会社

会員購読料は、会費の中に含まれています。

主な内容

前売券を当所でも発売中！
イートピアとちぎ'88（食と緑の博覧会）……2頁
保障の範囲がぐ～とワイド「普通・総合火災共済」……3頁
小規模企業共済にご加入を……4頁

食と緑の博覧会
イートピアとちぎ'88

会期／9月30日～11月6日
会場／JR宇都宮駅東地区

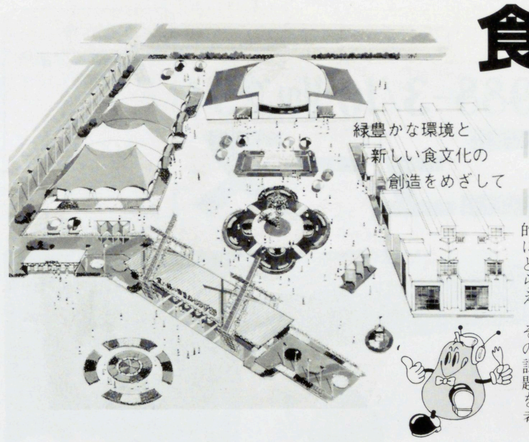

"食と緑・輝かしい生命の未来"を基本テーマに、9月30日(金)から11月6日(日)の38日間、JR宇都宮駅東地区(産業展示館・市体育館・宇都宮駅東公園)を会場に、「食と緑の博覧会イートピアとちぎ'88」が開催されます。テーマ館や県内の物産と産業を紹介するなるほどとちぎ館等の出展・イベントの各素案も固まりつつあり、「同博覧会」の前売入場券の発売も県内の市町村・デパート・スーパーなどで一斉に始まっています。

伝えよう日本の心 拓こう豊かな食生活

▽21世紀イートピア館(テーマ館)
巨大なドームで最先端技術の音響やレーザー光線等を駆使した映像なども採用して、食と緑の未来を感動的にとらえ、その課題を考えます。

▽バイオドーム
私達の未来の生活に、バイオテクノロジーがどう左右するのか…。次代の食糧生産を変えるバイオの世界を、アニメの映像で演出。

▽企業・団体出展館(産業展示館)
食と緑にかかわる企業・団体の出展展示を、実り・歩み・技・味わい…の4つにゾーニングして演出。ミニ水族館や神秘的な南極の氷塊に触れられるザ・さかな館など、楽しく変化に富んだ展示が競います。

▽なるほどとちぎ館
とちぎの素晴らしさを存分に味わっていただきながら、農産物を中心にした県内特産物を展示・即売。本県の商工業の明日の姿を展示します。

▽日中友好館
悠久な歴史を持つ中国文物の展示と、物産の展示・即売。

▽ワールドプラザ
世界各地の民族芸能や国際色豊かな世界の音楽家達の演奏をマルチビジョンで紹介。世界各地の美味・珍味が盛りだくさん。

▽イベントホール
有名タレントのショーやイベントがいっぱい。食と緑にまつわる伝統芸能や、栃木県の郷土芸能も紹介します。

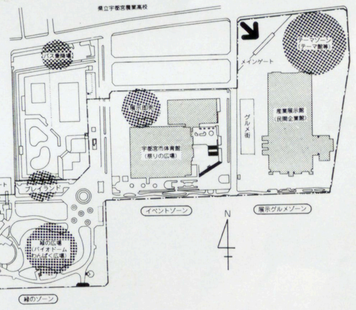

当所でも前売券を発売中!!

当所会員に前売券を無料贈呈します。

当商工会議所の会員の皆様には、後日、この前売券を1事業所に付き1枚、無料で贈呈致しますが、「前売券の発売」については積極的に取り組み、多数の方々にご参加いただくことを考慮し、当所の取り扱い分については若干の助成をしており割安にお求めになれますので、ご入用の方は総務課へお申し越し下さい。

目指せ!! 7,000事業所の大きな輪

宇都宮商工会議所 入会希望者をご紹介下さい

たくさんの方々のご協力を得て、「会員増強運動」を実施しています。昨年4月から591件のご入会をいただき2月末日現在の当所会員数は、6,841事業所となりました。引続き、取引先・知人など、まだ当所の会員でない事業所をご紹介下さい。

※ご連絡は、当所組織課会員係へ。
☎(37)3131

商調協

(株)アイワールドの新規出店届出など6件を承認

当所の商業活動調整協議会が2月16日に開催され、大店法に基づく届出、及び県中規模小売商業活動調整指導要綱に基づく届出について慎重審議の結果、全案件とも承認されました。

【大店法に基づく案件】

○㈱アイワールド雀宮店の大店法第5条第1項他の届出
市内雀宮町にホームセンターとして店舗面積1,490㎡・閉店時刻午後8時(年間60日午後9時)・休業日数年間35日で新規出店する届出。

○㈱オートバックスセブンの大店法第5条第1項他の届出
現在ジョジョ(丸福第2ビル・市内東宿郷6丁目)内で営業している、同社のフランチャイズ店を直営とし、店舗面積1,370㎡・閉店時刻午後7時(年間120日午後8時)・休業日数年間24日で新規出店する届出。なお、開店日の繰上げについても同時届出。

○㈱オータ二江曽島店の大店法第5条第1項他の届出
市内江曽島町に食品雑貨衣料品店として、店舗面積1,497㎡・閉店時刻午後8時(年間60日午後9時)・休業日数年間12日で新規出店する届出。

○㈱カンセキ鶴田店の大店法第3条第1項の届出
同社一の沢店を市内鶴田町へ移転し、ホームセンターとして、店舗面積1,080㎡・閉店時刻午後6時30分(年間48日午後7時)休業日数年間14日で新規出店する届出。

【県中規模小売商業活動調整指導要綱に基づく案件】

○いせやスポーツショップ宇都宮店の新規出店の届出
市内平出町に、店舗面積495㎡で新規出店する届出。

○カワチ薬品川俣店の新規出店の届出
市内川俣町に、店舗面積492㎡で新規出店する届出。

普通火災共済の掛金例(共済期間1年)

▶共済金をお支払いするのは……①火災 ②落雷 ③破裂・爆発 ④風災・雹災 ⑤臨時費用 ⑥残存物取片づけ費用 ⑦失火見舞費用 ⑧傷害費用 ⑨地震火災費用 ⑩損害防止費用です。

住宅物件(専用住宅及び家財)

級	建物の構造	掛金率	100万円契約	500万円契約	契約限度
A	鉄筋コンクリート造(同内収容家財)	0.40 0.55	掛金 400円 550	掛金2,000円 2,750	2億5,000万円まで
B	重軽量鉄骨造	0.70	700	3,500	7,500万円まで
C	木造モルタル造	1.40	1,400	7,000	3,500万円まで
D	木造	1.55	1,550	7,750	

非住宅物件(店舗、工場、倉庫等の建物・動産)

級	建物の構造	掛金率	100万円契約	500万円契約	契約限度
特	鉄筋コンクリート造(同内収容動産)	0.30 0.45	掛金 300円 450	掛金1,500円 2,250	2億5,000万円まで
1	重量鉄骨耐火造	0.60	600	3,000	
2	鉄骨造	1.15	1,150	5,750	7,500万円まで
3	木造モルタル造	1.80	1,800	9,000	3,500万円まで
4	木造	2.10	2,100	10,500	

議員登壇

技術屋の独善と反省

富士重工業㈱宇都宮製作所所長
常議員 **長尾明敏**

航空機の技術屋として、30年以上を生きて来たが、心の底のどこかに、理科系の人間の方が合理的で、思考能力も優れている、と言う気持ちがある。

乱暴な言い方かもしれないが、第2次大戦中の高等学校(旧制)は理科・文科に分けられており、旧制中学で成績の良い者は、数学や物理・化学が得意で理科へ進んだ者が多かった。そして、工学部・理学部こそ国防の第一線を担うものである、との自負もあった。

だんだん暴言になるのでお許し願いたいが、戦後、行政の職についたものは殆ど文系である。「理科へ入れなかった連中が国を治めて良くなるはずがない。」と、かなり長い間、私の心の中に残っていたと思う。

コンピュータの発達は、技術屋の独善を助長したかもしれないが、正確な情報を基に解析を行えば計算で物事の判断が可能で、すべての行動が定量的に行えると思っているものが多い。

以前に、「絶対に落ちない飛行機は、何故できないのだ。」との質問に会うと「こいつらは確率を知らない。」と軽蔑視した。また経理の連中が、数字の並んだ表で説明してくれても、「君達の頭の中は、2次元のディジタルだ。これでは大局的な判断ができない。」と言ったりした。

ついにAI(人工知能)が研究されるに至り、その独善は助長されたが、その自信を無くした原因の一つに、昨年の米国株式の暴落がある。これは、コンピュータが株式市場を判断し売買を指示したとの噂であるが、人工知能の失敗である。その欠点は、連想思考能力のないことで、人間の頭脳にはとても及ばない。

所長と言う管理職になり人員削減や選挙をやった。街の偉い人に会って、「理に走れば…」との言葉を思い出して、時々反省している。

あなたの企業を守る…安心プラン

火災共済

この火災共済制度は、中小企業者が中小企業者のために創った「中小企業者本位」の助け合い事業です。

対象物件は、店舗・住宅・工場・事務所・倉庫、及びその中に収容されている商品・設備機材・備品什器・家財など一切です。

※ご照会・お申し込みは…当所業務課へどうぞ。

【火災共済の特色】
①掛金が安い
②共済金の支払いが早い
③剰余金は契約者に還元
火災共済に加入できるのは、中小企業者はもちろん員外利用も認められていますので、どなたでも加入することができます。

部会報告

商業小売部会 第一種大規模小売店分科会

(上野勝弘分科会長)
1月27日開催。今後の大店法の運用、及び最近の大型店舗の出店状況等について情報交換を行った。

交通運輸部会研修会

(赤塚 毅部会長)
1月28日に開催。(有)藤原設計事務所代表取締役・藤原宏史氏を講師に、昨年青年部創立5周年記念式典において、都市再開発委員会が「宇都宮都市圏と栃木県の交通問題」について意見をまとめた新交通システム〝バンドラ計画〟(バンドラループ構想)の提案概要を研修。宇都宮が抱える多くの都市問題の中でも深刻な事柄のひとつである交通問題であることから、行政等にも意見を反映させて本市のイメージアップに連鎖させたい、と話し合った。

商業小売部会 第二種大規模小売店分科会

(築 郁夫分科会長)
2月12日開催。宇都宮市自転車駐車対策、市内中小企業景況調査の概要、第10次道路整備5ヶ年計画(栃木県計画)、及び最近の大型店舗の出店状況等について情報交換を行った。

POCKET BELL

音と光とメッセージ

ディスプレイポケットベル

新登場

数字と記号でメッセージが受けられるニュータイプの**ポケットベル**新登場。
ビジネスに家庭に。ちょっとした工夫でコミュニケーションを広げます。

・ご契約時の費用 20,000円 (保証金:解約時返還)
・毎月の使用料 3,200円

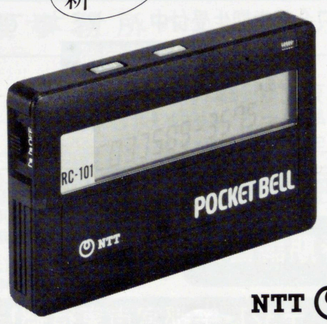

NTT

■ポケットベルのお申し込み、お問い合わせ先
●NTT宇都宮電報電話局 (局番なし)116
●NTT移動体通信事業部 首都圏支店 (03) 215-1010
●日本通信サービス㈱ 宇都宮支店 (0286)37-0061

節税にはこれがいちばん

事業主のための退職金制度

小規模企業共済

当所では、本年度国の指定を受けて「ピックアップ（加入促進）運動」を実施しております。

事業主のための退職金制度である「小規模企業共済制度」は、小規模事業経営者の福祉の増進と経営の安定を図ることを目的とした国営の共済制度で、将来の生活安定と同時に節税を図ることが出来るという実に有利な制度です。ぜひこの機会に、ご加入下さい。

【制度の特色】

(1)掛金は全額所得控除、所得税・住民税がともに安くなる。

(2)共済金は、退職所得扱いで非課税枠が大きく有利。

(3)国営の制度なので安全・確実。

(4)一定の加入者に、貸付制度有り。

※ご照会とお申し込みは、指導3課へ。

ハイテク企業拝見 12

こんにちは ㈱花塚製作所です

設立 昭和27年11月
所在地 宝木本町1241
代表者 花塚 直
従業員 48人
資本金 1、200万円

当社は、昭和21年3月に宇都宮市西原町に於いて、自動車エンジン部品の再生業として、現会長花塚正氏が個人開業したのが前身で昭和27年に株式会社に改組された。現在、容積型のステンレスポンプとステンレス定量自動充填機の製造販売及び米国、ソ連など世界17カ国に一部輸出している。

●新鮮さをそのまま送るハナツカポンプ

前身である自動車部品の特殊研磨加工技術をもって特殊機構ポンプの研究開発を始め、昭和29年回転式吐出量可変ポンプを開発した。東京大学生産技術研究所において性能テストと基礎研究を続け、これを基に昭和31年酒造用として開発したPL型（砲金製）ポンプで日米の特許を受け昭和38年には、一般食品工場向けの高粘性用ステンレスポンプPF型ポンプを開発するに至った。現在当社のポンプを採用している企業は、食品のみならず薬品、製紙、電機など全産業にわたり、あらゆる液体輸送の合理化に役立っている。

特に主要部品であり、一般に断続切削加工が困難と言われるステンレス鋼への対策には、20年間の経験が生かされている。さらに、切削工具の材種・刃先形状切削条件等の研究は現在も続けられている。難削材であるステンレス鋼を、高精度・高能率・高精密加工するために、大型マニシングセンターを始め、様々なNC工作機が設備されており昭和56年には中小企業庁より中小企業合理化モデル工場の10年連続指定で、中小企業庁長官賞を受け、現在も指定継続中である。

●ハイクオリティーな製品づくり

ファインセラミック、カーボンファイバー等の新素材を利用するための研究も業界内では早く、アルミナ系高純度セラミックは昭和43年からシール部材に使用している。輸送する液体が特殊なものであれば、それに耐えるだけの新しい材料を使わなければならなく、これまでの新素材研究における実験結果を見ても、物理的特性、価格等から実用出来た新素材は非常に少数で、「実験には費用と時間がかかること」、「マスコミの報道内容に対し、過大な期待をしたこと」が痛感される、と言う。

昭和56年、蓄積技術を活用し、従来のものとは異なる電子機器を使用した、デジタル制御により作動する小型の「ステンレス製定量自動充填機」を開発した。食品等を袋やチューブに詰める際に使う機械で、当社のポンプ技術を応用したもので、各ユーザーから、量の調整・分解洗浄の容易さ多品種中少量生産に適していることで、多種多用途の液体輸送に大活躍している。

今後共、販売製品には長期にわたり責任をもち、ユーザーへの信頼を大切にして、つねにハイクオリティーな製品づくりを心掛けている。

※次回は、日本電信電話㈱NTT栃木支社。

確定申告は3月15日までに

2月16日(火)～3月15日(火)

62年分の確定申告は、もう済みましたか?。期限間近になると、混雑しますので早めに済ませましょう。

○確定申告が必要な人

事業所得や不動産所得等が、基礎控除や配偶者控除などの所得控除の合計額を超えるときは、確定申告が必要です。

○申告書は自分で作成を

申告書を書く時は、「所得税の確定申告の手引き」「申告書の書き方」を参考にすると、所得や税額の計算が手際よくできます。

○収支内訳書の添付

白色申告者でも事業所得等のある人は、確定申告書に収支内訳書を添付しなければなりません。

○予定納税した税金の還付

予定納税した人で、62年中に休業や廃業したため税金が過納となっている人は申告すると、税金が還付されます。

○税制改正点にご注意を

昭和62年から適用分の、改正点がありますのでご注意下さい。詳しくは、税務署または当所指導3課へお尋ね下さい。

勉強のきっかけは早くつかめ

大学受験・高校受験 宇都宮セミナー

只今新学期生受付中！ セミナーで栄冠を勝ちとろう（開校4月18日）

大学進学部
○東大ゼミ（選抜クラス）
○早慶ゼミ（選抜クラス）
○宇大ゼミ（選抜クラス）
○国公ゼミ（一般クラス）
○私大ゼミ（一般クラス）

高校進学部
○普通高校進学クラス
○無試験・申込順
○第1志望校合格抜群

ストレート合格をめざして 春期講習会

大学受験
●期間3月26日～4月4日
●新高校3年生 英語 国語 数学
●新高校2年生
※2教科又は3教科セットで申込むこと。

高校受験
●期間3月26日～4月5日
●新中学3年生
●新中学2年生
●指導教科 国・社・数・理・英

〒321・宇都宮市東宿郷1-6-1 ☎33—6211(代)

63年度学生募集（願書受付中）

63年度より昼間部設置！

特色
◆中央大学及び地元の大学の先生による授業
◆中央大学法学部通学課程（法・政）転部を目指す
◆在学中の国家資格取得を強化
◆就職指導部による就職の指導

学科 法律学科、専門課程、3年制、男女共学
資格 高卒程度以上（大卒・短大卒者の編入可）
コース 1.中央大学法学部通学課程転部コース
2.中央大学通信教育コース
3.国家資格試験対策講座
4.聴講生（科目別）
選考日 3/21(月)・4/3(日)午後1時30分から
◆宅建試験講習会開催（受講生募集中）
・開講期間と時間
4/12～8/30の毎週(火)・(木)の午後6時50分～9時。
模試のみ6/25(土)・9/3(土)の午後5時から。
※詳細は、切手300円同封学校案内御請求下さい。

中央大学連絡校
宇都宮法律専門学校
〒320 宇都宮市西一の沢町9-16 ☎48-5572

なんでも・ナンデモ相談日

2日間で300件の相談

〝今日の相談・明日の繁栄〟と銘打ち、3月3日～4日の両日に開催した『なんでもナンデモ相談日』には約300件の相談が持ち込まれて、多数の市民で賑った。

この相談日は、親しまれる会議所を…と会員ばかりでなく一般市民にも開放して、身近な相談を受付けようというもので、今回で7回目。

今回は行政相談を新設して、経営相談や医療相談など22のジャンルを弁護士・税理士・中小企業診断士ほか医師など各分野の専門家が無料で相談に応じた。

各相談コーナーには、堅調な内需に支えられる企業ばかりでなく先行きの不透明感・後継者難によって廃業や縮小に向かう企業などの景況をうつして、中小企業の取引に関するトラブル相談や、家庭生活での問題を相談に来る市民の姿が目立ち、また税金・決算コーナーでは確定申告時期とも重なって熱心に相談していた。

労働保険の年度更新

労働保険（労災・雇用保険）の年度更新とは、62年度に概算で支払った保険料を確定精算し、63年度分をまた概算で申告・納付することです。年度更新の手続は、毎年4月1日から5月15日までの間に行わなければなりませんので、準備をしておいて下さい。

年度更新ほか不明な点がありましたら、当所内労働保険事務組合にお尋ね下さい。なお、当所内同組合員の方々には、3月下旬に説明会を予定しています。

情報アラカルト

頑張る人の青春あとおし

◎国の進学ローン受付中

国民金融公庫では来春進学者を対象に、進学に必要な資金を融資しています。

対象 高校・高専・短大大学・専修学校等に進学する方の父母で年収600万円以内（事業者は440万円以内）

融資額 1進学者につき50万円以内

利率 年5.7%

期間 進学校の所定の修業年限以内

取扱 63年4月末日まで

※詳細は、国民金融公庫（☎34—7141）または取り扱い金融機関へ。

がんばる経営応援します

無保証人 マルケイ
無担保 資金

融資の対象

・従業員数20人以下（商業・サービス業は5人以下）の小規模企業者。事業主、家族、臨時、パート、法人の役員は除かれる。（法人役員以外の家族従業員は従業員とみなす。）
・市内で1年以上営業しており、所得税（法人税）事業税、住民税を滞納していない方。
・商工会議所の経営指導を6ヶ月以上受けている個人、法人。
・その他、多少の制約があります。
※詳細は、当所指導3課金融係へお尋ね下さい。

資金の使途	限度額	利率	返済期間
運転資金	万円 400	% 5.4	3年以内の月賦（6ヶ月以内据置可）
設備資金	万円 450		5年以内の月賦（6ヶ月以内据置可）

新着図書

就業規則の作り方

著者 労働省労働基準局監督課監修

発行 日本法令

内容 労働条件の明確化と職場秩序の確立は、労働者を使用する企業にとって欠くことのできない事柄で、労働条件を画一的に処理し職場の規範として機能させることが大切です。

本書は業種別の実例本位に平易に説明しており、絶好の手引書になっている。

詰碁問題

出題 四段 小川誠子

【ヒント】マガリ四目で死なないように懐を広く、セキにして下さい。5分で初段。（解答は6頁）

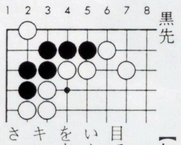

詰将棋問題

出題 八段 高柳敏夫

【ヒント】上辺に玉を逃がさない読みを中心に…。10分で初段。（解答は6頁）

経営者の皆様へ

中小企業の労務管理は、親切、丁寧、信頼のある
鍋島労務管理事務所へ

事務所案内図

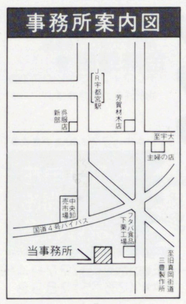

〈業務案内〉
◎各行政官庁への提出代行業務
◎就業規則・給与規定などの作成業務
◎従業員の採用から退職までの労務全般における相談、指導業務
（人事、給与などの労働条件の改善、指導能力開発、活用における人事考課等社員教育等）
※健康診断の申込手続等も行います。

（健康保険・厚生年金……社会保険事務所
労働保険（労災、雇用）…労働基準監督署 職業安定所）

鍋島労務管理事務所
事務所 宇都宮市下栗町1557 電話 0286—35—9752
FAX 0286—35—9753
労働大臣、厚生大臣免許
社会保険労務士 鍋島勝子

今、新しい時間へ…

4月から労働基準法が変わります（労働時間の短縮など）

「労働基準法の一部を改正する法律」が、昨年9月に成立し公布されました。内容は、①法定労働時間の短縮、②変形労働時間制の導入、③年次有給休暇制度の改善などです。これらの改正点は一見、別々の問題のように見えますが、労働時間の短縮という点では関連しており、単に時間の短縮というだけでなく、大きく変貌する日本経済の中で、雇用関係も労働の質も大きく変化していくことが予測されます。この「改正法」は昭和63年4月1日から施行されます。

主な改正点

1. 法定労働時間の短縮
一週間の法定労働時間が段階的に短縮され、昭和66年を目途に44時間、1990年代のなるべく早い時期に40時間とする。（一定の業種、規模により猶予措置あり）

2. 変形労働時間制
(1)従来の4週間単位の変形労働時間制の変形期間の最長が1カ月に延長、(2)フレックスタイム制採用の要件の明示、(3)3カ月以内の一定の期間を変形期間とする3カ月単位の変形労働時間制を労使協定を締結することによって採用可能、(4)一定の事業について1週間単位の非定型的変形労働時間制を労使協定の締結により採用可能。

3. 労働時間の算定
事業場外労働及び裁量労働について、労働時間の算定に関する規定の整備。

4. 年次有給休暇制度の改善
(1)付与日数の引き上げ、(2)パートタイム労働者などに対する比例付与、(3)計画的付与。

5. 賃金・退職手当に関する規定の整備
(1)賃金・退職手当の支払い方法、(2)退職手当に関する就業規則の記載事項、(3)退職手当請求権の時効期間2年から5年に。

※詳細については、宇都宮労働基準監督署へ、ご照会下さい。☎33－4251

会議所の会費

63年度から 一括納入へ移行

「会費年額の一括納入」について、過日ご通知致しましたように、63年度からその年度分を毎年4月末日に一括納入していただくことになりましたので、よろしくお願い申し上げます。

あのまち この街 商店街拾遺

大谷町商店会

設立 昭和30年4月
会長 早川 浩一
(有)早川石材店
会員 29名
地域 大谷平和観音を中心に、南の市営駐車場から北の大谷資料館付近までの地域

当商店会の前身は「大谷観光協会」と称し、昭和29年に建立された平和観音の管理を翌年、宇都宮市に移管（現在は、大谷寺が管理）したことを契機に「大谷町商店会」に名称が改められ、今日に至っている。

会員構成は、観光地の土地柄、一般小売店の他、観光物産店や食堂、その他旅館等で構成されている。

大谷町は〝石の町〟として古くから知られ、特に戦後は隆盛を極め、多くの観光客も訪れ、街全体に活気がみなぎっていた。しかしながら、昭和46年の建築基準法の改正により、建材としての大谷石の需要が極端に減少するとともに、その後のオイルショックのあおりを受け、一変して石材業界が不況に陥り、それに伴い当商店会も少なからず影響を受け、以来、経営面での厳しさが続いている。

近年、大谷町の活性化対策として観光開発に着目しその一環として、当地のシンボルである「大谷平和観音」や「大谷資料館」を会場とした各種イベント（ストーンフェスティバル、平和観音開眼30周年記念事業等）が実施されているが、商店会主催で行うものとしては目下、〝ダルマ市〟や〝歳末大売り出し〟といった地域に密着した共同事業にとどまっている。

今後の観光開発にあたっては、観光客への心のこもったサービス、応対に心掛け、魅力あるイベントの展開、石細工やコイ・キジ料理などの観光特産品の開発に努めるとともに、ハード面では道路・駐車場の整備・店舗の近代化・街並みの美観形成を計画している。その手始めとして、街路灯の設置を現在検討しているところである。

宇都宮市の代表的な観光地〝石の町 大谷〟。今後ますます市民と観光客に親しまれるよう「大谷町商店会」の活躍が期待される。

詰碁・詰将棋・解答

詰碁の解答

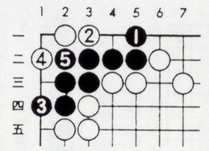

黒1と懐広く打つ手がいい手です。白2には、また黒3と広げます。白4には、黒5でセキです。白4で5と打てば4で、やはりセキです。

詰将棋の解答

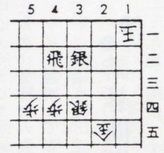

正解手順
▲持駒 角
▲3三角△1二玉
▲3一銀不成り△2三玉▲1二飛成り△3三玉▲2二竜△4三玉▲4二竜まで、9手詰め。

解説 ▲3三角がかかりで△2二金ゴマは▲2一銀成りがあるので、△1二玉。そこでの▲3一銀不成りが後続の竜の、好手順への必要型となる。

始業時間の変更

当所の始業時間が、4月から8時30分に変ります。
（終業は17時、土曜は正午まで。）

決算公告は官報へ

●「官報」は法令公布のほか裁判所等の各種の公告を掲載し唯一の国の公告紙として、毎日（日曜・祝日を除く）発行し全国で購読されています。
●商法の規定による決算公告は、ぜひ信頼と実績のある「官報」をご利用下さい。
●掲載料金……「行数もの」一行2,100円　「枠もの」一枠21,500円
小会社（資本金1億円以下）の場合　標準二枠で43,000円です。

お申し込み お問い合わせは
栃木県官報販売所
〒320 宇都宮市馬場通2－1－6
電話0286(33)3533

大蔵省印刷局
Printing Bureau, Ministry of Finance
〒105 東京都港区虎の門2－2－4
電話（官報課ダイヤルイン）03(587)4300

決算公告についてのパンフレットを無料進呈しますので、上記の官報販売所に御請求下さい。

拝啓、総務課長殿

いつも、記念品・贈答品でお悩みではありませんか？

アイディアとプライスでお応えできるシステムがあります。驚くような卸値価格で、ご提供できる『日本ギフト友の会』の法人システムです。『日本ギフト友の会』に、ご加盟になると記念品・贈答品・賞品等のお悩みも解消。尚、会社の経費もぐっと浮きます。こんなシステム、課長さんが知っていらっしゃると株もあがります。

88年度 法人メンバーズ 募・集・中
法人メンバー加盟は無料です。

メンバーズ 5 大特典

1. 1ヶより卸値価格の商品を得られます。
2. 会社のどなたでもご利用できます。
3. もれなく豊富な商品の載ったギフトカタログを進呈。
4. テレフォン・ファックスでの商品注文ができます。
5. 日本中どこでも配送できます。

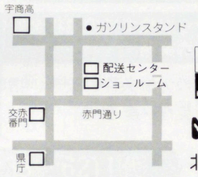

各種贈答品・販売促進品・記念品・ノベルティ・粗品…卸・直販　PR用品企画・販売
HIROSHO
㈲ヒロショウ
NIPPON GIFT TOMOMOKAI
北関東本部
宇都宮市塙田3－5－2
TEL 0286(25)7794(代)
FAX 0286(25)7599

◉初級簿記講座申込受付中

【基本的な取引の記帳から決算までを勉強します。修了者には、修了証書を交付します。】

講師　宇商高教諭

対象　市内居住者・勤務者（但し、学生除く）

申込　３月１日㈫から受付　定員60名、受講料７千円を添え、指導３課税務係へ。

共催　市教育委員会

日時　４月５日㈫～８月２日㈫　毎週火・金18時半～20時半

場所　当所２階大会議室

63年度 各種検定試験日

【確かな資格の検定試験で確かな人生を!!】

珠算

第123回	6月26日㈰	
第124回	10月23日㈰	
第125回	64年2月12日㈰	

簿記

第68回	6月12日㈰	
第69回	11月20日㈰	

小売商（販売士）

第22回（３級）	7月13日㈬	
第16回（２級）	10月12日㈬	
第16回（１級） 第23回（３級）	64年2月22日㈬	

英文タイプ

第68回	7月2日㈯	
第69回	11月13日㈰	

日本語文書処理（ワープロ）

第４回（４級）	6月19日㈰	
第７回（３級）	7月10日㈰	
第４回（２級） 第５回（４級）	10月2日㈰	
第８回（３級）	12月4日㈰	

※問い合わせは、業務課へ。

主催・行事

お知らせ

豊かさを地域に築く
商工会議所

宇都宮
商工会議所
〒320
宇都宮市中央3-1-4
☎37－3131
ＦＡＸ34－8694

◉新入社員講習会

日時　４月７日㈭　８時半～16時半

会場　当所２階大会議室

対象　新規学卒者

講演　新入社員に期待するもの　㈱福田屋百貨店常務取締役　簗　郁夫氏

研修　①宇都宮の商工業について　当所専務理事　橋本　邦男氏
②仕事の基本　第一勧銀　東京相談センター

申込　受講料（千５百円、昼食代含む）を添え、電話又はＦＡＸで指導２課へ。

共催　宇都宮市・第一勧銀宇都宮市商店街連盟

会報の広告欄をご活用下さい

本誌「会議所ニュース」は、市内の事業所を中心に毎月７、５００部発行しています。

広告掲載料　（　）内はcm

Aサイズ	（27.5×19）	5万円
Bサイズ	（13.5×19）	3万円
Cサイズ	（7.4×19）	2万円

※連続掲載サービスもあります。詳細は、広報係へ。

紅白幕をご利用下さい

宇都宮市商店街連盟では紅白幕（長さ９m、高さ1.8m）を、貸出しています。

売出しや展示会・発表会など、各種の催事にご利用下さい。

※申込みは業務課へどうぞ。

貸出料金（一張…単位：円）

第１日	800
第２日	1，400
第３日	1，900
第４日	2，300
第５日	2，700
第６日	3，000
第７日	3，300
第８日	3，600
第９日	3，900
第10日	4，200

従業員教育にスライド・ビデオを

従業員の教育や訓練に当所のスライド・映写機ビデオカセット（会員は無料、但し、一部有料）をご利用下さい。

◎ビデオ

- ビジネス最前線（全４巻）
  ①遅れた報告
  ②切れたコミュニケーション
  ③部長の一喝
  ④無届直行
- ひろ子さんがんばって（接客販売技術の基本）
- ビジネスの基本が身につく心得帳（全２巻）
  ①マナー編
  ②仕事と付き合い編
- 会社をつぶす10の法則（自動車販売会社の再建成功者による講演）

◎スライド

新入社員を対象にしたスライドを、各種豊富に揃えてあります。

※申込みは、指導２課へ。

今月の主な行事（３月10日～４月９日）

月日	曜日	項目
3/10	木	
11	金	商店街活性化講演会
12	土	
13	日	
14	月	
15	火	確定申告〆切
16	水	
17	木	経営者育成異業種交流会 労務相談日
18	金	発明相談日
19	土	
20	日	春分の日
21	月	振替休日
22	火	法律相談日
23	水	販売士資格更新講習会
24	木	
25	金	第６回常議員会・通常議員総会
26	土	
27	日	
28	月	
29	火	
30	水	
31	木	
4/1	金	発明相談日
2	土	
3	日	
4	月	
5	火	昭和63年度初級簿記講座開講式（前期4/5～8/2）
6	水	
7	木	新入社員講習会
8	金	
9	土	

専門相談日

無料　それぞれの分野の専門家が相談に応じます。

法律相談　毎月　第２第４火曜日

日時　３月22日、４月12日　13：30～16：30

内容　売掛金の回収方法，不渡手形の処理方法，従業員の交通事故，不動産取引など

相談員　弁　護　士

税務相談　毎月　第２水曜日

日時　４月13日　13：30～16：30

内容　土地・建物等の譲渡や相続・贈与に際しての節税のしかたなど

相談員　税　理　士

労務相談　第３木曜日

日時　３月17日　13：30～16：30

内容　就業規則の作り方
社会保険・労働保険について
人の採用と解雇
賃金や退職金の決め方

相談員　社会保険労務士

発明相談　毎月　第１第３金曜日

日時　３月18日、４月１日　13：30～16：30

内容　発明・考案・意匠の創作
商標の選定に相談にのり，出願に関する一切のアドバイスをします

相談員　弁　理　士