昭和61年12月10日（毎月10日発行）　　昭和43年４月11日第３種郵便物認可　定価 100円

宇都宮商工会議所

会議所ニュース

1986-12/10 VOL 279

発行所
宇都宮商工会議所
宇都宮市中央３－１－４
〒320 ☎３７－３１３１
編集兼発行人
橋本邦男
印刷所
ショウワ印刷株式会社

会員購読料は、会費の中に含まれています。

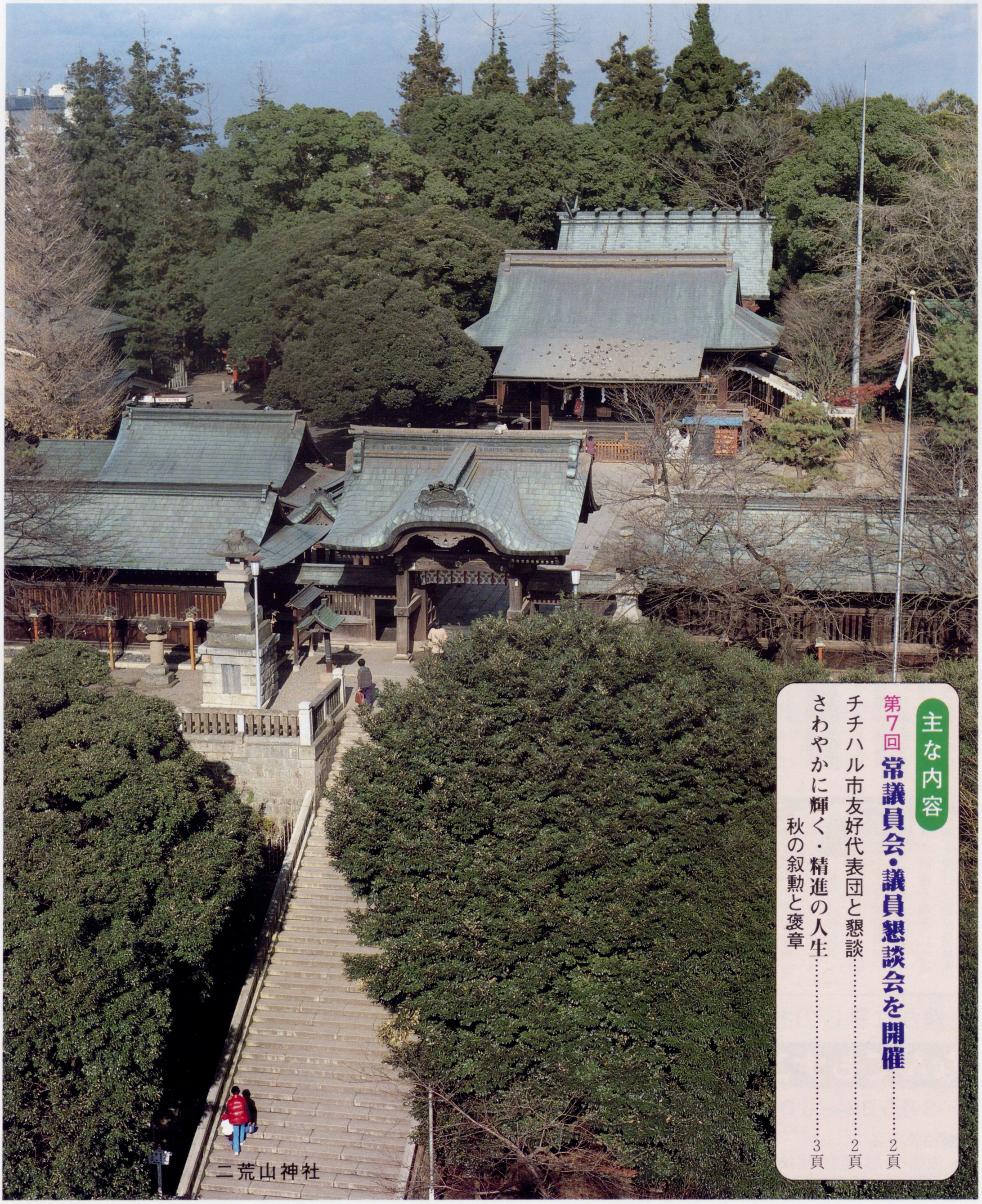

二荒山神社

主な内容

第７回常議員会・議員懇談会を開催……２頁
チチハル市友好代表団と懇談……２頁
さわやかに輝く・精進の人生……３頁
秋の叙勲と褒章

火災共済組合設立に参画を了承
62年4月1日制度発足にむけ業務を遂行

第7回 常議員会

第7回常議員会・議員懇談会

当所は、本年度第7回常議員会と議員懇談会を、11月25日(火)に大会議室において開催した。

今回の常議員会では、栃木県火災共済協同組合の設立について協議された。この火災共済は、栃木県商工会議所連合会・栃木県商工会連合会・栃木県中小企業団体中央会の経済3団体が中小企業者のための火災事故の保障を組織的に行うもので、既に同種の共済制度は42都道府県で設立され健全に運営されている。当所も、会員事業所の経営安定と福祉の向上を目途に、組合設立に参画することで了承され今後同組合出資者の募集等、来年4月1日からの制度発足に向けて準備を進めることになった。

続いて当所の新規加入会員54名が承認され、会員総数は6,358名になった。

引き続き、過日開催された栃木県商工会議所議員大会と当所会員大会の結果について報告した。

なお、会議終了後、定例議員懇話会11月例会が開催され、NHKフィルム・ライブラリー提供VTR「日本人はどこから来たか」・「自然のアルバム」を視聴した。

経済レベル初会合
チチハル市(中国)友好経済技術代表団が来所

市制90周年記念式典出席のために宇都宮市を訪れている、友好都市の中国・チチハル市友好代表団・経済技術代表団は、11月18日当所大会議室で開催された市内の企業経営者との懇談会や金融機関の代表者・チチハルからの来訪団員45人が出席し、丛福奎チチハル市長が挨拶を兼ねて同市の産業・経済状況を説明した後、各企業経営者から質問を受けた。

丛福奎市長は、地元の産業・経済事情を詳しく説明したうえで、「金属工業からも食品に至るあらゆる分野で交流し、合弁化を進めていきたい。」と、同市への積極的な企業誘致を要請したことから、企業経営にかかる具体的な質疑が交わされた。

これを受けて、各企業経営者から数多くの質問があり、気候・風土・労働環境など基本的なことから、企業誘致のために来所した。宇都宮市との友好都市が結ばれて満2年が経過しているが、経済レベルでの正式な会合は初めてとあって、活発な意見交換が行われた。

懇談会には、市内30企業

円高等影響企業に対するマルケイ資金(小企業等経営改善資金)
利子の引下げ

○対象企業

マルケイ資金の対象企業であり、かつ円高認定を受けた者。

○貸付金利

年5.8%(基準金利6.3%)

○適用

昭和61年9月19日以降貸付のうち、

①貸付実行日の前日までに認定を受けた者は、貸付実行日から適用。

②貸付実行日以降に認定を受けた者は、認定を受けた日から適用。

◎円高認定とは

1、対象となる特定中小企業者

(1)円高の影響を受けている指定業種(139業種)の場合

昭和60年9月22日以後、3ケ月間の生産額又は、取引額が、前年比5%以上減少又は、減少見込みがあること。

(2)指定業種以外の特定中小企業者で、円高の影響を受けている企業の場合

(1)の要件の他、直接・間接輸出比率が概ね20%以上又は、競合関係にある物品の輸入が60年9月22日以前3ケ月間と対比し、20%以上増加するなど、総合的に判断して輸入の増加による影響を受けていると認められること。

2、認定申請手続

認定申請書に所要添付書類を付して、市を経由し県知事に提出。

(添付書類)

①住民票又は登記簿抄本。

②定款又は営業報告書。

③損益計算書・売上台帳の写し等、生産額・取引額の減少又は、減少の見通しを証するもの。

④その他

3、認定申請事務代行

商工会議所で認定申請事務代行(無料)を行っています。

※詳細については、当所指導3課へ。

豊かな暮しのお手伝い　相談無料 秘密厳守
なんでもナンデモ相談日
3月5日(木)～6日(金)　時間／10時～16時　会場／当所
■相談項目
法律・金融・経営・福祉・交通事故・健康相談など

思い万感 この道に生きて
秋の叙勲と褒章

勲四等旭日小綬章

☆今井五郎さん(72)　会員
松本畳工業㈱会長

勲五等双光旭日章

☆小平裕康さん(71)　副会頭
栃木日産自動車販売㈱会長

勲六等単光旭日章

☆永井　登さん(58)　常議員
綿万㈱社長

☆柏崎文次さん(72)　振興委員
柏崎成岳揮毫所

藍綬褒章

☆小堀三郎さん(62)　会員
㈲小堀材木店社長

黄綬褒章

当所関係では、以上の方が晴れの受賞に浴されました。

議員登壇

食肉流通の原理と食肉小売専門店の今後

㈱大山総本店代表取締役会長
常議員　加賀田功幸

我が国における食肉の流通構造は、極めて複雑だと言われています。

確かに食肉の先進諸国の流通構造は、殆ど原始的とさえ思われる程の簡明さです。この差について考えてみますと、まず諸外国では食肉の流通は大量にして、均質的です。これに対して我が国の食肉の流通は極めて少量であり、特に牛肉の場合は一頭一頭において複雑にその相対価値が異なると言うことで、全く対称的な流通の構造を示しております。つまり極言すれば、我が国には我が国の流通があり、諸外国には諸外国の流通があると言うことになります。そう言いましても昨今のように牛肉の自由化の影が色濃くさしてまいりますと、俺は俺、お前はお前といった理論はなかなか通り難くなってまいりました。今後予測されますように、価格の安い、しかも大量な輸入牛肉が流通するようにでもなりますと、これに対応すべく、我が国の食肉の生産、流通の構造についても、修正・改善の方向で考え直さなければならないという局面も予測されます。

さて、こうした食肉の流通構造の変容が予測される中において、その末端に位置する食肉小売店はどうなっていくのかと言うことは私共にとって重大関心事といえましょう。アメリカにおいて発生した大量仕入・大量販売を意図するスーパーマーケット群は、今や小売業界を大きく席巻しております。食肉小売専門店はこうした時代の流れのひたすらに、その存在をかけて努力している現状といえましょう。今後において大量の輸入食肉などが流通するようになりますと、量販路線を行く大資本の小売業が有利となるであろうことは、火をみるよりも明らかであります。

では、食肉小売専門店はどのような形態に移って行くのかと考えてみますと、まず自らがスーパー化するか、コンビニエンス・ストアとなるか、あるいは二極分化的に高級指向の食肉小売専門店にするか、安売りに徹した食肉小売専門店となるか、その道は限られており、その行く手は極めて厳しいと認識せざるを得ないのであります。

ようこそ宇都宮へ、そして宇都宮の魅力度は…？
全日空を招き、TAKE OFF 公開研修会

つつのみね 青年部 商工会議所

当所青年部(小林丘部長)は、11月13日産業観光開発委員会の主催で、公開研修会を開催した。

今回の研修会は、全日空㈱宇都宮支店長・倉橋俊明氏が講演、進出企業のノウハウ研究と地元企業との融合問題について意見交換を行った。講師の倉橋氏は、一口に航空業界30年といわれている、航空業界の現状と新航空法(航空憲法の改正)を中心に講演した。また、ゴルフ場保有率全国5位の栃木県を控え、それに伴うゴルフ人口をとらえた産業と観光の開発について述べ、季節の狭間に全国からグルメとゴルフ見物客のツアーを組んで、結果として(約3億円といわれる)多額の金額を札幌におとしている『全日空・札幌オープン』などの具体例をあげて、地場産品のPRや観光客の誘致、そして各種イベントの開催など札幌における施策の一端を述べ、「本市は各種各様のイベントを波状的に開催して、観光や商業を有機的に結合させていくことが街の繁栄につながると思う」とアドバイスがあった。

商日 常議員会開く

日本商工会議所は、11月20日東商ビル・国際会議場で第346回常議員会(当所から橋本専務理事が出席)を開催した。

今回は、自民党政務調査会長・伊東正義氏を囲んで懇談の後、①62年度中小企業政策並びに小規模事業対策の拡充・強化に関する要望について、②商法・有限会社法改正試案に対する意見について、などを議題に開催された。

蒲焼と御料理
中村
○オール込、4,000円より(酒1本、料理5品)
その他ご予算に応じて承ります。
宇都宮市中央本町1－12
座敷(36)8787～8
帳場(34)3337～8

静岡県開発型企業研究会と懇談

異業種交流会視察報告
第5回全体会議開く

11月5日～6日の両日、同交流会は、静岡県開発型企業研究会と東京芝浦にある㈱東芝本社ビル（インテリジェントビル）の視察研修を実施した。

開発型企業研究会では、脱下請・脱環境依存の会社経営を主眼としたグループ運営のノウハウ、㈱東芝本社ビルでは、オフィス機能の効率化実現について視察研修したもの。

また、11月26日㈬午後2時から第5回全体会議を開催。視察研修の報告の後、小山工業高等専門学校・川俣栄一教授が「光ファイバー通信の動向」、宇都宮大学工学部・奈良治郎教授が「計測情報の活用法について」と題して講演した。

想い出のミラノ市内で勢揃い

ヨーロッパ都市問題
商業事情視察団に参加して No.⑤

宇都宮商工会議所指導一課長　小林久夫

今回の視察団に事務局として参加し、各国の再開発事業を具に見聞してきました中で、再開発に関し前月号で触れましたように、我が国の再開発の思想とは異質なものが感じられると共に、各国々、その歴史が示すように若干の相違が感じられます。本号をもって報告も最後となりましたが、西ドイツ・ハノーバーの事例をもって締括ります。

ハノーバー市は、今日52万人を有する都市でありますが、1945年の戦災により市内の65％が焼失し、その後都市計画により再開発されたものであり、各環状道路の整備から着手されています。都心部の開発は道路のループシステムと十字形に敷設されている地下鉄との組合せによる交通ネットワークが確保され、歩行者道路のネットワークは①完全な歩行者専用道路、②歩行者優先道路、③歩行者分離道路の3段階で構成され、さらに諸都市機能を複合的に重構造化され、駐車場・サービス施設・商店街等々の整備がなされております。特にハノーバー駅舎をアンダースルーした地下商店街は、駅の前面及び裏面を有機的に結合し、さらに地下鉄駅まで延長され地下鉄駅上部は大きく広場として市民に開放されております。また、地下商店街は、広場の前後に大きな吹き抜けを設け、地上との一体感が演出されているなど配慮の細かさには感心させられました。私達は木曜日一泊をいたしましたが、夜12時を過ぎても広場には人が絶えない状態が続いて、市民の憩いの場として定着している感があります。駅周辺整備は、我が国の区画整理方式と再開発方式との混合形式により開発され、開発の主導権は行政にあるものの、主体は民間（地区詳細計画等で法的根拠はある）に委任する方式と聞きました。ヨーロッパ各国共に再開発事業における行政の関与は極めて高く、法的整備も充分になされていることが実感されましたが、特に西独においては、〝市民とのキャッチボール〟が充分なされていることは、学ぶところが多いものと考えられます。

今回の視察は、都市問題と商業事情という極めて広範なテーマで研修してまいりましたが、中でも特に再開発に関して、各国の代表的事例の一端を報告させていただきました。

ヨーロッパは、「石の文化」といわれ都市計画においてもその思想が充分うかがわれ、我が国の「木の文化」「紙の文化」とは基本的に異質であることは認識されるところではありますが、文化の違いこそあれ、まだまだ学ぶべき事は多く最近の我が国の再開発では欧米の思想が組み込まれているように思われることはその証といえましょう。

勤労者パソコン入門講座終る

11月10日～14日までの5日間、㈱富士通ビジネスシステムOAセンターで開催された勤労者パソコン入門講座が終了した。

本講座は、初心者を対象に昼・夜2コースに分かれパソコン機器の原理と初歩的操作方法について習得するもので今回で3回目。仕事に役立たせたい、コンピュータコンプレックスを解消したい……など、コンピュータとの付き合いの切っ掛けになればと、年齢・職業も様々な受講生達が真剣に取り組んだ。

役員・議員の先進地視察
東海・南伊勢方面へ

今年の役員・議員「先進地視察」が、11月19日～21日に実施された。

今回の「同視察」は、東海・南伊勢を中心に訪問、駅前開発事業によって斬新で近代的ターミナルに変貌した浜松駅、地元商店街の団結によって共同店舗として成功し先進性著しい松阪駅前商店街、さらに郊外型総合ショッピングセンターとして関西の「塚新」と並ぶホリディイン豊橋などを視察した。

アイデアいっぱい
発明展・発明工夫展

㈳工業課等の主催による第36回栃木県発明展覧会と児童発明工夫展が、11月22日～24日まで県立博物館で開催された。

この展覧会は、県内の発明家や企業の発明考案品や新製品など、発明奨励を通して科学技術を振興し産業の発展に寄与することを目的に毎年開催されているもので、小・中・高生によるアイディアいっぱいの作品も多数展示され、審査会を開き優秀な作品を選考して次の各賞が授与された。

◇当所会頭賞
食品加工業における蒸気バルブ　増山明弘他5名
◇宇都宮市長賞
育苗箱用溶液散布装置　㈱スズテック

'87 ビジネスノート 会議所ニュース・ファイル
―一斉に配布中―

'87年版ビジネスノートと本誌「会議所ニュース」のファイルを全会員に配布しています。12月中旬までに配布終了の予定ですが、この間に配布されなかった場合は、組織課会員係へご連絡下さい。

荻山社長と長男専務・猛彦

第65回 老舗めぐり
㈱大津屋本店

創業　明治15年
社名　㈱大津屋本店
代表　荻山光子㈹　4代目
住所　大通り3―1―17
☎36―8970

先代が御殿医の初代荻山音吉は、間々田の出身。茨城県古河町の大津屋酒造に勤務していたが、明治15年栃木県の御用商人となり、大津屋の基礎を築いた。

2代目音吉は、幼名を平三郎といい、当所議員、県会議員、警防団長などの公職にも携わり、宇都宮市政振興会を起こして、市議会浄化のために人力を尽くした。

・焼け跡からのスタート

昭和20年、宇都宮空襲で荻山家は次男夫婦を残して全員死亡。大津屋は、音吉の次男次郎が継ぎ、焼け跡からの再建への闘いが始まり、文字通りゼロからの出発となった。昭和35年、次郎が45歳の若さで他界し、妻光子が現社長4代目に就任する。それは、社長業と3人の子育てと、1人何役もこなす忙しい日々の始まりでもあった。

夫の次郎の遺志を継いで創業80周年を迎えた後、問屋の将来と資産の蓄積を考え、昭和45年、大津屋ビル㈱を設立。翌年には、大津屋ビルを完成させた。

県下初の「コンピュータシステム販売会社」を47年に、大津屋不動産㈱を49年に次々と設立して、大津屋グループを多角化していった。公職では、宇都宮法人会副会長・県法人会連合会副会長・宇都宮商工会議所婦人部長・県婦人部連絡協議会長・宇都宮法人会婦人部長・県卸酒販組合理事長もつとめる。

・信用に応えて

大津屋本店は、「誠実」をモットーに、顧客の信用をさらに堅固にし、長い歴史の「のれん」をこれからも守っていく。（敬称略）

※次回は、若松屋本店。

生き残る街づくり

新着図書

○著　者　藤田　邦昭
○発行所　学芸出版社
内容　どうすれば、人が集り生き生きとした街がつくれるか。「これから繁栄する都市は、商店街が核となる。」を主眼に、商店街活性化によって生気を取り戻した街、手をこまねいたままさびれてしまった街など日本あるいは外国の都市の事例を数多く挙げつつ、街づくりにおける商店街活性化の重要性を述べている。

※閲覧と貸出し（無料）は指導1課へ。

詰碁問題

出題　四段　小川誠子

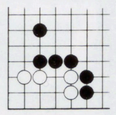

【ヒント】一手目が急所です。格言を思い出して下さい。（解答は6頁）

詰将棋問題

持駒　角歩二

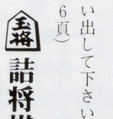

出題　八段　高柳敏夫

【ヒント】どうして歩が三歩必要か、歩詰めにならないように。十分で初段。（解答は6頁）

Show Up
繁盛する店舗づくりを展開するトータルプランナー
商業建築・店舗・ショールーム設計・施工・監理
C・I 戦略　マーク・ロゴタイプ　販促企画・印刷
COMMA
Design Center Corporation
☎63-5115（代表）
株式会社 コマデザインセンター
〒321栃木県宇都宮市元今泉5-1-8
Facsimile　0286―63―3080
▼ホワイトハウス　▼カレーム　▼センボン
▶INAX 4月完成
▶お菓子のはせ川 5月完成
▶モスバーガー・6月完成
●当社施工例
MOS BURGER

野外実践教育
詳しい資料は……商工会議所組織課にもあります！
少年・少女 春休みグァム海洋教室
実施期間　昭和62年3月28日㈯～4月3日㈮〈7日間〉
参加費用　12歳未満　188,000円　12歳以上　208,000円
毎日の主な活動内容（概略）
1 毎日の活動　○朝のつどい　○規則正しい食事　○夜のミーティング　○日誌
2 英語　○英語であそぼう　○現地小学校体験入学　○ショッピングを英語で
3 野外の活動　○水泳　○スノーケリング　○島内見学　○キャンプファイヤー
参加応募資格　小学3年生～中学3年生まで心身ともに健康な生徒
申込先　日通航空　宇都宮航空支店　☎25-5064
企画：グァム海洋キャンプ運営委員会
協力：セントジョーンズ小学校・セントアンソニー小学校
後援：下野新聞社
旅行主催：日通航空（日本通運株式会社東京航空支店：一般旅行業第19号：取扱主任者　平田和彦）
指導陣（代表）他多数
● 長谷川純三先生　元筑波大学教授（野外教育専門家）　現在、日本体育学校健康センター理事（文部省）
● 高橋和敏先生　東海大学教授、NHK「母と子の水泳教室」主任指導

人の使い方

仕事工夫し〝やる気〟出せ

単純な繰り返し作業をすると、飽きがくるのも早いし、仕事を続けることに苦痛を感じることも多い。こうした経験から、単純くり返し作業は、勤労意欲を低下させるといわれている。

このことは実験的にも確かめられているから間違ってはいないのだが、どのような単純くり返し作業でも習いはじめとか、コツがあってそれを会得しないとうまくいかないといったことで、作業の結果が満足できるものでない間は、単純くり返しということが勤労意欲の低下の原因となることは少ない。

またこれとは逆にハタ目には結構面倒にみえる仕事でも、その仕事に慣れて頭を使わなくとも容易に満足できる成果をあげられるような人にとっては、単純くり返し作業ほどではないにしても、積極的にその仕事に取り組む気持ちは持てないものである。

こうしたことを考えると作業が単純だからとか、複雑だからということが仕事の意欲に直接に関係するのではなく、その仕事をするのにどれだけ頭を使う必要があるかということが、深くかかわっているといえそうである。

また、単純くり返し作業でも、自分以上にうまくこの仕事をこなせる人がいないといった場合とか、単純ではあるが極めて重要で、この仕事がしっかりできていないと、ほかの仕事に大きな支障をきたすといった認識のある場合などには、仕事への意欲は低下しない。

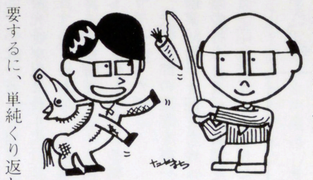

要するに、単純くり返し作業でも仕事のさせ方を工夫することで、仕事への意欲を高めることができる。

なぜこうしたことを述べたかというと、管理者の中には、現在の状況のなかでどうすれば部下の勤労意欲が高められるかといった工夫をすることを忘れ、どういう状況にならねば勤労意欲の向上など望めないと評論家のようなことをいう人が少なくないからだ。

例えば、〝ベースアップがこんなに低くてはやる気を持たせろといっても無理だ〟とか、〝経営幹部があのようにいろいろ口を出しては下の人はやる気をなくしてしまうよ〟とか、〝組織を変えなければだめだ。今の組織では、責任ばかりおしつけられて、成果は皆他の部門にとられることになっているから、このままではやる気がでないね〟などというのがこれである。

これらの言い分はいずれもスジは通ってはいるが、管理者はこうした状況のなかで、どうすれば部下の勤労意欲を高められるかを考えたり、また状況を変えることが必要な場合は、どのようにすれば自分の力でその悪い状況を変えられるかを考え努力するのが、自己の責務であることをしっかり認識してもらわねば困る。

（商工中金本店経営相談所　内田知二）

あのまち　この街

商店街拾遺

和尚塚通り商工振興会

設立　昭和57年11月
会長　小川文三
　　㈲松屋食料品店
会員　64名
地域　戸祭地区の通称和尚塚通りに面した店舗を中心に、その周辺地域

当商工振興会は、比較的新しい商店街で、「会員の利益増進・親睦・地域の発展への寄与」を目的に運営されているが、会員が4自治会にまたがっているため当初は、会員同志の意志の疎通を図るために努力された。

当会の販促事業も順調に進み、恒例事業として定着したバザールも、顧客のニーズにあった品物を安く提供するだけでなく、カラオケ大会や自転車等の当る抽選会を実施し、大変喜ばれている。また、59年10月より、販売促進・消費者サービスの一環として、スタンプ事業を実施している。

近年、当地区周辺の大型店との競合がますます激しくなっており、当商工振興会では、環境整備事業として、商店街の顔であるとともに、消費者が安全で快適に買物ができるように、街路灯を新設し、商店街の魅力を尚一層高めていきたいと考えている。

今後とも会員一同が一致団結し、昨年度会議所が実施した「商店街区調査」の報告を踏まえて、「地域住民の日常生活に密着し、お客様に愛される商店会」をめざして努力中である。

詰碁・詰将棋・解答

詰碁の解答

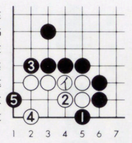

格言の「死はハネにあり」の通り、黒1のハネが大切で、以下5までで死です。黒1で単に3のオサエは、イに打たれ活きです。

詰将棋の解答

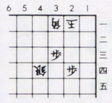

▲持駒　角歩三

正解手順

▲3二角△1一玉▲1二歩△同玉▲2三角成り△2一玉▲3二馬△1一玉▲1二歩△同玉▲2三歩成り△1一玉▲2二馬△同角▲1二歩△2一玉▲3二歩成りまでで、17手詰め。

解説　同一手順の繰り返しのようだが、▲2三角成りから▲3二馬の形にして、▲2二馬が歩詰め解消の手順。

すてきな暮らしのお手伝
東京インテリア寶　駐車場完備
TIF
宇都宮店　☎(0286)25-0111㈹　小山店　栃木店　真岡店
宇都宮市桜4-1-6　大田原店　古河店　下館店
増改築・模様替え　MOA　住宅設備機器
お部屋と家具のコーディネイト……感じるままにアレンジします。
株式会社　モアハウジング　東京インテリア3F　☎0286-27-0800

ショッピングの楽しさを贈る
上野の商品券
各種お祝い・ご返礼・ご挨拶などいろいろな機会にご利用いただいております
500円からご予算にあわせてご調整いたします

宇都宮市馬場通り4－1－13
上野
電話0286(21)1616(大代表)〒320

上野百貨店の商品券は下記の各店でご利用いただけます

- 上野楽器本店(宇都宮市江野町4－6)
- 上野楽器平松店(宇都宮市宿郷町743)
- 上野楽器鹿沼店(鹿沼市銀座1-1,878)
- 上野楽器氏家店(氏家町氏家2,399-3)
- 上野楽器石橋店(石橋町大字石橋653-1)
- 上野楽器国鉄宇都宮駅前センター(宇都宮市駅前通り3-5-10)
- うえのユーマート緑店(宇都宮市緑1-11-32)
- うえのユーマート峰店(宇都宮市東峰町3,038-6)
- ミヤマート(宇都宮市宝木2-1,016-5)
- 上野ギフトショップ大田原店(大田原市本町1-2,690-3)
- 三越本・支店●三越エレガンス●三越売店

三越の商品券は上野百貨店でご利用いただけます

うちの貯蓄は元気がいいぞ！
中期国債ファンド
(公社債投資信託・追加型)

- 1ヵ月複利で好利回りです。
- 30日たてばお申し出の翌日出金できます。
- お申し込みは10万円以上1万円単位です。

※お申し込みの際は受益証券説明書をご覧ください。

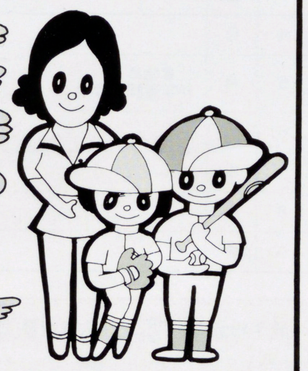

新日本証券
宇都宮支店　宇都宮市池上町4-4　☎0286(36)1541

主催・行事

◉新春経済講演会

【'87景気の展望、今年の景気はどうなる】

日時　昭和62年1月12日(月) 13時30分～15時30分
会場　県産業会館８Ｆ 大会議室
対象　中小企業の経営者等
講師　(社)日本経済研究センター 理事長　金森　久雄氏
共催　(社)県産業会館・当所
申込　本誌とじ込みの申込書により、郵送又はＦＡＸでお申込み下さい。締切1/6、無料。
(県)中小企業振興センターへ。
☎37―3781
ＦＡＸ37―3554

新春囲碁大会

【恒例の「新春囲碁大会」を開催します。奮ってご参加下さい。】

日時　1月18日(日)受付9時
会場　当所（2階）
部門　段位の部（有段者）
　　級位の部(1級～6級)
※但し、7級以下の方は、6級でお申込下さい。
表彰　各クラス優勝・準優勝・第3位（表彰状副賞）
申込　締切1/10、参加料千円
組織課へ。

◉やさしい記帳教室

【年末調整・青色申告決算書の、作り方説明と実習】

日時　12月16日(火) 10時～16時
会場　当所（2階）
対象　個人企業で青色申告をされている方
内容　年末調整の事務手順
青色決算書の作り方
税務係へ
※講習会当日は、計算用具筆記用具をご持参下さい。

◉検定試験

【情報化社会の担い手】
ワープロ（3級）
1月25日(日)（締12/17）

【古くて新しい計算用具】
珠算
2月8日(日)（締12/23）

【愛されて、伸びゆく店に販売士】
1・3級小売商（販売士）
2月18日(水)（締1/21）

豊かさを地域に築く商工会議所

宇都宮商工会議所
〒320
宇都宮市中央3-1-4
☎37―3131
FAX 34―8694

お知らせ

紅白幕をご利用下さい

宇都宮市商店街連盟では紅白幕（長さ9m・高さ1.8m）を貸出しています。年末の売出しや、展示会・発表会などの催事にご利用下さい。

第1日	800
第2日	1,400
第3日	1,900
第4日	2,300
第5日	2,700
第6日	3,000
第7日	3,300
第8日	3,600
第9日	3,900
第10日	4,200

●貸出料金（一張・単位：円）
※申込は、業務課へ。

従業員教育にスライド ビデオを

従業員の教育や訓練に、当所のスライド・映写機・ビデオカセット（会員は無料）をご利用下さい。

◎ビデオ
・ひろ子さんがんばって（接客販売技術の基本）

内容　販売を成功に導くために、接客技術のいろはを新人販売員のひろ子さんの働きぶりを通して解説、26分。

◎スライド
・監督者と人間関係
・包装と進物のポイント
・お客様の上手な扱い方
・企業の繁栄は原価低減から
・職場のチームワーク
・働く女性の積極的な仕事への参加

※申込みは、指導2課へ。

専門相談日

無料　それぞれの分野の専門家が相談に応じます。

発明相談　毎月　第1第3金曜日
日時　12月19日，1月16日 13:30～16:30
内容　発明・考案・意匠の創作・商標の選定に相談にのり，出願に関する一切のアドバイスをします。
相談員　弁理士

法律相談　毎月　第2第4火曜日
日時　12月23日，1月13日 13:30～16:30
内容　売掛金の回収方法，不渡手形の処理方法，従業員の交通事故，不動産取引など。
相談員　弁護士

税務相談　毎月　第2水曜日
日時　12月10日 13:30～16:30
内容　土地・建物等の譲渡や相続・贈与に際しての節税のしかたなど……。
相談員　税理士

コンピュータなんでも相談　毎月　第3水曜日
日時　12月17日 13:30～16:30
内容　パソコンのＡＢＣ，事務処理の基本，ＯＡの基本，プログラム相談。
相談員　コンピュータコンサルタント

労務相談　毎月　第3木曜日
日時　12月18日 13:30～16:30
内容　○男女雇用機会均等法について。
○人の採用と解雇
○賃金や退職金の決め方。
相談員　社会保険労務士

今月の主な行事（12月10日～1月9日）

月日	曜日	項目
12/10	水	税務相談
11	木	
12	金	異業種交流会議
13	土	
14	日	
15	月	
16	火	やさしい記帳教室
17	水	コンピュータ相談
18	木	労務相談
19	金	発明相談
20	土	
21	日	
22	月	
23	火	法律相談
24	水	
25	木	
26	金	
27	土	仕事納め
28	日	
29	月	
30	火	
31	水	
1/1	木	元日
2	金	
3	土	
4	日	
5	月	仕事始め 新年賀詞交歓会
6	火	
7	水	
8	木	
9	金	