昭和61年６月10日（毎月10日発行）　　昭和43年４月11日第３種郵便物認可　定価 100円

宇都宮商工会議所

会議所ニュース

1986-6/10 VOL 273

発行所
宇都宮商工会議所
宇都宮市中央３－１－４
〒320 ☎３７－３１３１
編集兼発行人
橋本邦男
印刷所
ショウワ印刷株式会社

会員購読料は、会費の中に含まれています。

市制90周年記念“ミス宇都宮”（左から野沢さん、露久保さん、鈴木さん）

主な内容

暮らしと経営を守ろう！
大型間接税反対国民総決起大会……２頁
販売士の資格をとりませんか……４頁
生命共済加入者にテレホンカード進呈……５頁

大型間接税反対
国民総決起大会

暮らしと経営を守ろう

小売業協会など11団体6千人が参加

日本小売業協会、日本百貨店協会など小売・卸売業11団体で組織する大型間接税反対中央連絡会議は5月20日午後2時から東京・千代田区の日比谷公会堂で「大型間接税反対国民総決起大会」を開催した。大型間接税の導入は、商業関係者にとって死活問題といわれているだけに関係者の関心も強く、宇都宮地区内の流通業者・消費者で構成する連絡会議（木村明会長）など、全国各地の商店街代表らが野外を含めて約6千名が集会して、小雨降る中、ハチマキ・タスキがけで〝大型間接税反対〟を訴えた。

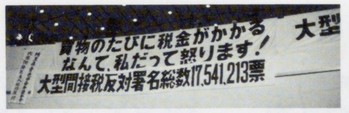

大会は、イトーヨーカ堂社長の伊藤雅俊大会々長が「この税金が導入されれば、わが国の社会・経済は活力を失う。これから始まる反対運動の第一歩を力強く踏み出そう」と呼びかけた。続いて、日本小売業協会々長として五島昇日本商工会議所会頭が、「かつてのオイルショック時を上回る円高で産業界は大きなショックを受けている。内需拡大に水をさすような大型間接税は、導入すべきでない。このような時に取るべきことは、円高の緊急対策だ。税金の見直しは、不公正・不公平の是正が先決。安易な大型間接税の導入には、強く反対する。」とあいさつした。

このほか、主催団体を代表して市原晃日本百貨店協会々長、清水信次日本チェーンストア協会々長らが意見表明を行い、反対運動の強力な展開を参加者に呼びかけた。この日までに全国からよせられた「同税反対署名」は1,750万票（当所から約3万票）に達している。大会は最後に、大型間接税は①増税なき財政再建という臨調答申に反する、②物価上昇、消費需要の減退を招く、③流通業や中小企業のコスト増となって『導入に断固反対し、これを葬り去るまで戦い抜く』と宣言を決議した。

大型間接税は、所得税や法人税のように税務署に直接納めるのと異なり、現行の酒・タバコ・砂糖などにかかる間接税を、各種商品やサービスにまで付加しようとするもので、これが導入された場合は、製造・小売・サービスの各段階にわたって課税されることになり、しかも「売り代金」と「税額」を別々に記帳・整理することが義務づけられる、会計処理の煩雑さ・資金繰りの負担増・申告の複雑さ等、事業者にとって大変な負担増となる。また、税の上乗せ分が物価を押し上げ消費の落ち込みは必至で、結果として中小企業・流通業者が一番ダメージを受けることになる。

このようなことから、当所は日本商工会議所との連絡を密にし、大型間接税反対の立場から支援、秋に予定されている「同税導入反対」集会にむけて、さらにこの反対運動を盛り上げてゆくこと、としている。

商調協
長崎屋の出店決る

当所の商業活動調整協議会が5月2日に開かれ、大店法に基づく届出及び届出前の事前案件について慎重審議の結果、全案件とも届出通り承認された。

◆届出及び各計画の内容

○㈱長崎屋ほか18社の大店法第5条第1項他の届出

市内睦町に、合計店舗面積7,000㎡で新規出店する届出。

○㈲家具とインテリアのうえの店舗面積増加計画

同社駅東店の現在の店舗面積1,485㎡を、さらに199・73㎡増加しようとする計画。

○㈲タテノ洋品店の新規出店計画

スーパーオータニ野沢店2階に店舗面積498・5㎡で、新規出店する計画。

○㈱大黒屋の新規出店計画

現在体業中のジンマート江曽島店へ、新たに江曽島ファッションプラザとして店舗面積1,007㎡で新規出店する計画。

経営・技術の情報を交換
異業種交流会開く

昨年に引続き、今年度の異業種交流会がスタートした。

この「異業種交流」とは、特に中小企業が環境条件の変化に対応するため互いに異なる情報や技術などを交流することにより、経営力を強化したり新たな分野への事業展開力を高めることを目的とするもので、今年度第一回目の会合が5月28日、当所大会議室で開催された。

今回の「同交流会」では、61年度参加指定企業（26社）への指定書交付と、NTT栃木支社通信システム担当課長・戸村健介氏を講師に「ニューメディアと企業経営」（本年度研究テーマ）と題して講演を行った。

◎61年度参加指定企業

㈱アトムエンジニアリング　コトシ産業㈱・青源味噌㈱　㈱アイデア産業・綿万㈱　日本オート玩具㈱・㈱すずいち　篠原理水工業㈱・㈱エルク電子　㈱フトシーテシー・上野商事㈱　㈱大出製作所・バーンストーン㈱　㈲タテノ洋品店・下野防水㈱　㈱ケイエムシー・篠崎運送㈲　サンシャインコンピュータサービス㈱　栃木アロー㈱・㈱フカサワシステムツール㈱・㈱日成メディカル　日本サーファクタント工業㈱　㈱更田建築事務所・㈱カナメ　㈱フタバ電化ストアー（順不同）

バランスはいかが？
工業・建設業の経営診断

対象　市内の工業・建設業者

内容　各企業を個別に訪問し、経営上発生する諸問題を解決し、今後の経営のあり方を相談・指導する。

費用　工業・建設業専門診断員の経営コンサルタント　三千円～五千円

申込み　業経営者　工業・建設業専門当所指導2課へ。

さわやかに輝く精進の人生

議員登壇

コーポレート・アイデンティティ（C・I）について

綿万㈱代表取締役社長
常議員　永井　登

企業の経営多角化、脱本業化が進展するに従って、企業の実際の業務内容と消費者のイメージする企業との乖離が大きくなっている。

同時に、多くの企業が同じような商品・サービスを提供するようになってきており、企業の存続発展にとって欠くことのできない要素として、改めて企業の個性・独自性が問われ始めている。

特に、商品それ自体の機能や性能よりも、そこから生れる記号化された意味において評価される時代では企業の実力や商品の品質の差というのは、相対的評価であり、生活者から見た記号化された企業や商品の意味は「ナウイ」「ダサイ」という絶対的な評価となる。その意味において、生活者に対する企業イメージが極めて重要となってくる。

このような背景により、宇都宮市・宇都宮商工会議所主催で実施した異業種交流会の研究テーマの一つに「企業のイメージアップをどう図るか」が設定され、C・Iの高い企業の事例研究、タウン・ウオッチングによるC・Iの強烈な小売店研究を実施した。

企業イメージの高い企業の特徴は、

①トップの強固なパーソナルアイデンティティ（P・I）が確立されている。

②P・Iが組織の末端にまで浸透している。

③旺盛な企業精神で、常に新しい分野を目ざしリスクに挑戦している。

一方、C・Iの強烈な小売店・飲食店は、唯単に衣料品とか飲食物という実用品を売っているのではなく「喜び」や「楽しみ」を売る商売をしている。生活者の求めるハイタッチを明確に捉えたうえでの、お店が演出する雰囲気にお客が陶酔している。

企業イメージ向上の決め手は、極めて内面的経営課題の充実であり、小手先のデザインテクニックでないことを痛感した。

春の叙勲と褒章

当所関係では、次の方が晴れの受賞に浴されました。

勲五等双光旭日章
☆金田　帰さん(70)　会員
金田鳥店社長

勲五等双光旭日章
☆滝口栄祥さん(72)　会員
㈲銀座園社長

勲五等瑞宝章
☆渡辺勝二さん(73)　会員
睦電気工事㈱・㈲渡辺商会取締役社長

黄綬褒章
☆永野光雄さん(59)　議員
㈱永野工務店取締役社長

円高対策 特別 相談室

当所では、円相場の急上昇に伴う中小企業者の相談に応じるため、「円高対策特別相談室」を開設した。

現在、円高や原油を中心とした国際商品市況の低迷が続く中、企業格差が一層はっきりして来た今日、緊急な対応が望まれており、「同相談室」は、この円相場の急激な上昇により厳しい経営環境に置かれている中小・小規模企業に対する経営指導の強化を図ることを目的に開設したもの。

具体的には、相談に来た企業への融資のあっせんや転業・業態変更等の相談を受ける。

期間　61年5月～62年3月

内容
①緊急経営安定対策
②事業転換対策

相談体制
室長　橋本邦男専務理事
室員　当所中小企業相談所々長、指導2課、指導3課の経営指導員

無料 専門相談日
労務相談

毎月第3木曜日・13時30分～16時30分

男女雇用機会均等法 4月1日から施行！

男女雇用機会均等法が4月1日から施行されて、各企業とも実務の対応がますます緊急の課題になっています。同均等法は、雇用管理面での男女差を取り除くために企業が講ずべき措置として、募集・採用・配置・昇進の努力義務と、教育訓練・福利厚生・定年・退職・解雇の禁止規定など、雇用管理全般での男女機会均等の確保を規定し、指針・省令等により具体的取り扱いが定められています。

当所では、毎月第3木曜日（13時30分～16時30分）、社会保険労務士を相談員に『労務相談』（無料）を開設し、このような労務管理上とかく難題とされる法の解釈等を、企業実務の立場に添ってご指導致しておりますのでお気軽にご相談下さい。

また、男女雇用機会均等法をわかりやすく解説した小冊子、「男女雇用機会均等法・こんなときどうする労務Q&A」を差し上げています。ご希望の方は、当所指導2課へどうぞ。

屋根と外装キャンペーン

トタン屋根の改装にセキスイカワラU

店舗　事務所　工場　宿舎　住宅

☆屋　根……トタン屋根、コロニアル屋根に直接葺けます。（工期　2～3日）
1階が店舗事務所で、2階がお住いの方は最適です。
日本瓦に比べてセキスイかわらUは
費用 1/2　重量 1/4　工期 1/8
● うるさい雨音　● いやな雨もり
● 面倒なペンキぬり　● 夏涼しく冬暖かい

☆外　壁……汚れや、われたモルタル、サイデングに直接施工致します。（工期　3～5日）
● リシン吹付　● 吹付タイル
● 断熱サイデング　● パラペット
● デザインテント　● シヨップルーフ

☆室　内……各種改装を致します。

こんなに美しくなるなんて！
セキスイかわらU　トタン屋根、コロニアル屋根に直接葺けます
パラペットの改装
ペンキ塗　ペンキ塗替えもいたします。
トイの交換
リシン、タイル吹付　サイデング貼　汚れや、われに直接施工します。
店内の改装
ショップルーフ　デザインテント

プラン見積はすべて無料。お気軽に!!
栃木県知事許可(般-60)第13133号　木材業登録栃木県第1008号
阿部興業株式会社
宇都宮市末広2丁目12番31号
☎(53)2348代・☎(53)4574代

伸び愛されてゆく店に販売士

あなたも販売士の資格をとりませんか

販売士とは……

プロの販売員を養成し、小売業の健全な発展と消費者サービスの向上をはかろうというのが「販売士資格制度」です。

この制度は、日本商工会議所と全国商工会連合会が通産省・中小企業庁の後援を得て実施しているもので小売商（販売士）検定試験に合格した方に「販売士」という資格を与えています。

○販売士は、3～1級まで3級

販売員としての基礎的な知識と技術を身につけ、販売業務を執行できること。

2級

小売業について、主に販売に関する専門的な知識を身につけある程度の管理業務を遂行し、かつ部下を指導することができること。

1級

小売業経営に関する高度の専門的な技術を身につけ、経営計画を立案し総合的な管理業務を遂行できること。

○本年度の販売士検定試験

	試験日	申込み締切日
3級	61年7月16日	61年6月11日
	62年2月18日	62年1月21日
2級	61年10月8日	61年8月27日
1級	62年2月18日	62年1月21日

※科目免除試験（2・3級）に合格すれば試験の際、科目の一部が免除される「養成講習会」や「通信教育講座」がありますので、詳細は、業務課・指導1課へお尋ね下さい。

調査にご協力を！

当所では、工業振興事業の基礎資料とするために次の調査を実施しますので、ご協力をお願い致します。

①工業団地進出企業の概要調査

宇都宮工業団地（平出）内の約150社、及び清原工業団地（平出）団地内約40社が対象。

②地元下請企業の実態調査

宇都宮市内の下請企業、約150社が対象。

○期間

①は、6月中旬～8月末日

②は、6月中旬～12月

○方法

①・②とも、当所経営指導員による聴き取り調査。

※担当は、指導2課工業係

用会 雇協 定期総会を開催

宇都宮地区雇用協会は、5月23日午前11時から当所会議室において、定期総会を開催した。

総会では、(1)60年度事業報告、並びに収支決算について、(2)61年度事業計画、並びに収支予算について審議し、承認された。続いて任期満了に伴う役員改選が行われ、会長ほか全役員が再選された。

会　長　宇都宮信用金庫　河合順之助

副会長　藤井産業㈱・㈱東武宇都宮百貨店・栃木マツダ販売㈱

（敬称略）

学卒求人説明会

来春3月学卒者対象の、求人活動説明会。

日時　6月25日㈬14時から

場所　文化会館小ホール

◎学卒求人受付

来春新規学卒者対象求人は、7月1日から職業安定所で受付けます。

（大学は、7月10日、短大高専は、8月1日から）

※お尋ねは、職業安定所学卒係（☎48－5251）へ。

第59回 老舗めぐり

㈲あかづ菜子店

創業　明治18年頃

社名　㈲あかづ菓子店

代表　丸山浩一(55)（3代目）

住所　西1－4－21　☎34－4619

●「あかづ」の由来

あかづ菓子店の「あかづ」とは、宇都宮城郭のあかずの門に因んで名づけられたものである。この門は、江戸時代に不明門または不開門と称され、代官町（後に大寛町）に屋敷を持つ武士が登城するためのもので、朝の登城時である午前8時（辰の刻）と午後5時（申の刻）頃だけ開門されたといわれる。明治になり、この門は撤去され、誰でも通れるようになり「あかず通り」という呼び名が生まれた。以前からこの辺りは、子供相手の駄菓子屋や旅人の休む茶店があり賑やかであった。その場所で創業し当店の代名詞となっているあかづまんじゅうを作り始めたのが、初代のユキである。

薄皮のゆでまんじゅうでつぶしあんに塩気の効いた小豆独特の素朴な味のものであった。子供達のおやつとして大変親しまれてきた。

●味の伝承

2代目宇一は、初代の長男で、職人気質が強く、初代の味をさらに庶民の味にしていったことで、次第に「あかづまんじゅう」の名が世に知られるようになった。当時は、おしるこ等もあり、甘い物好きの女学生から、遠方からわざわざ足を運んでくる客も多く、甘さをおさえた味を好む現在において、〝あきない甘み〟とか、〝誰にでも親しみやすい味〟とか言われるように伝来の味を守りぬいている。知る人ぞ知る、隠れたうまみと言えるであろう。

（敬称略）

※次回は那須屋田中茶舗。

さわやかな樹々の香、野鳥のくる森

東照宮に5分、カラマツ林に囲まれた和風ペンション

神橋わきから東照宮の近くを通り、稲荷川上流をたどった外山のふもとカラマツ林にかこまれた、高原情緒豊かなペッテン地。付近の散策には、静かな史跡滝尾神社や白糸の滝。

テニス、マスつり、乗馬、スキー、スケート場に近い。

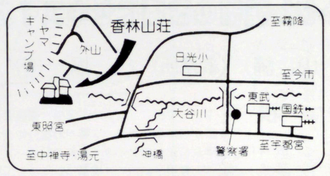

■料金　1泊2食付　大人 5,000円

■料理　家庭的な和・洋折衷料理

○小宴会、研修、サークル、合宿などにご利用下さい。

○家族連れ歓迎

ご予約・お問い合せ

ペンション 香林山荘

〒321-14　日光市萩垣面2440-223

☎0288－53－3343

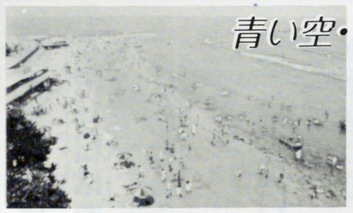

青い空・青い海・光る水しぶき

会議所の海の家

特別料金で宿泊

さわやか君

西村　宗

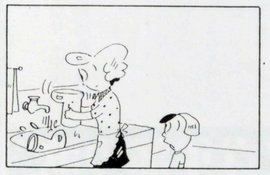

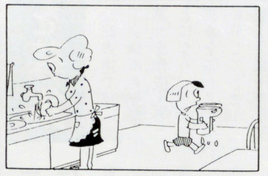

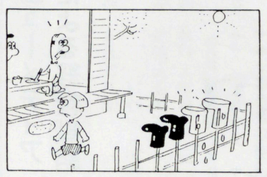

今年も河原子海岸に、当所「海の家」を開設します。

河原子は、茨城の代表的な海水浴場として古くから知られ、特に海水が清らかで塩分の濃度の高いのが特長です。大島での磯遊びや海上花火大会・遊らん船など、楽しみがいっぱい。

ご家族おそろいで、お出かけください。

対象　当所会員事業所及び商店街連盟加入事業所の、事業主と従業員及び家族。

補助　宿泊者は大人・小人とも特別料金で宿泊でき、さらに当所の「生命共済制度」または「特定退職金共済制度」の何れかに加入している方に補助があります。

※詳細は、7月号に掲載します。

当所 オリジナルテレホンカードを進呈

生命共済加入キャンペーン

当所では、生命共済加入キャンペーンを実施しています。この期間中に加入された事業所（先着500事業所限り）に、〝当所オリジナルテレホンカード〟を差し上げています。

この「生命共済」制度は商工会議所の会員事業所のみが加入できる団体定期保険として、他の保険とは異なり年齢にかかわらず、同一金額で幅広い保障のある共済制度です。税制面では損金または必要経費処理ができ、一年毎に収支計算をおこなって剰余金が生じた場合には、配当金としてお返し致します。

月額掛金(口)1、500円で**最高400万円保障！**

（現在、当所会員の51％の事業所の方々に、ご加入をいただいております。）

※申込みとお尋ねは、当所業務課☎37－3131へ。

〝そろばん県一〟に 津久井薫さん

なお「そろばん日本一」を決める全国大会は5月25日㈰、水戸市の茨城県武道館で開かれ、見取り暗算・伝票算など7種目の腕を競った。成績は、次の通り。

☆団体・一般の部（優良賞）県商工会議所連合会・宇女商

☆個人（優良賞）

津久井薫・市川伸子・山本恭子・小森谷知子（宇女商）

出題　四段　小川誠子

【ヒント】白のダメヅマリを狙って下さい。コウにしては失敗です。3手目が好手です。5分で2段。

（解答は6頁）

新着図書

知的経営に挑戦する中小企業

＝中小企業経営改善事例集＝

○発行所　中小企業庁

内容　中小企業をめぐる環境の著しい変化に対応し、技術力の向上策・情報化への対応・人材育成等の「知的経営資源」の充実に創造的かつ積極的に取り組み、自らの経営基盤の発展に積極的に挑戦している企業の実例を、業種別に紹介している。

○●詩碁問題

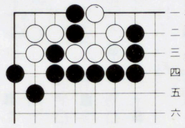

黒先白死

出題　小川誠子

【ヒント】白のダメヅマリを狙って下さい。コウにしては失敗です。3手目が好手です。5分で2段。

（解答は6頁）

詰将棋問題

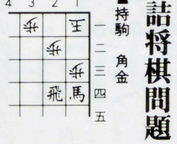

出題　八段　高柳敏夫

【ヒント】せまい局面だけに、手順が切れないように心がけること。10分で初段。

（解答は6頁）

宇都宮商工会議所指定 海の家

今年も水のきれいな河原子へ

バス・トイレ付き	2室
洗面・トイレ付き	3室
洗面付き	4室
宴会場(大部屋)24畳	1室

○客室を改装して、皆様のご利用をお待ちしております。

○海まで0分、冷暖房・駐車場完備

お申し込み方法

当ホテルに直接お申し込み下さい。日程決定後、宇都宮商工会議所が「利用券」を発行します。

※詳細は、本誌7月10日号(次号)を参照下さい。

ホテル 東館　日立市河原子町2-21-7　☎ 0294 (33) 0030

わくわく大集合！

6月15日は県民の日

県総合運動公園

6月15日は、明治6年に宇都宮県が栃木県に併合され、概ね現在の栃木県となった日です。

この日を中心に様々な行事が予定されています。県民が一つになって「県民の日」を盛り上げ、ゆとりと潤いのある豊かなふるさと栃木県をつくりましょう。

楽しさ盛りだくさん!!

ふるさと栃木まつり

◆県民の日（6月15日）のイベントに参加してみませんか。

会場　県総合運動公園

○南こうせつふれあいライブコンサート

会場　同公園硬式野球場

開演　午後3時

○ふれあいまつり（中国浙江省文化芸術団及び郷土芸能公園）

会場　同公園トレーニングセンター

開演　午前10時半

○とちの木ファミリーランド（無料開放）

※いずれも整理券が必要です。なお当日は県産品を展示即売する「ふれあい市」やミニSLや小動物園等、家族で楽しめる「ふれあい市」が開催されます。

詳細は、(県)広報課内県民の日実行委員会事務局へ。☎(23)2157

あのまち この街

商店街拾遺

宇大前商店会

北側片側約450m。（一部南側含）

「宇大前商店会」は、宇都宮大学前の石井街道に街路灯を42基設置したことを契機に、昭和46年12月に設立されました。幹線道路の石井街道と宇都宮大学の前という立地条件において、単なる個々の商店の集まりではなく、街として発展するためという意味から、商店会が組織されました。

街路灯の設置は、ただの夜間照明ではなく昼間の人通りを夜まで延長させ、街の発展、活性化に結びつけるためのものです。

商店会の主な活動は、年末大売出しの共同チラシ作成、先進商店街等の視察、販売促進とお客様の日頃のご愛顧に対する感謝を兼ねたイベント・鱒のつかみどり大会を実施しています。これらの活動は、役員ではなく別に設けた事業部で企画・運営されています。現在の活動は、かならずしも活発であるとは言いきれない状況であり、今後商店会としてさらに、発展するための方策を研究中です。

また、宇都宮大学の前という立地的特徴を現在は十分に生かしきれておらず、学生にいかに当商店会で買物してもらうかが、今後の課題となっています。

設立　昭和46年12月4日

会長　新国正三（にいくに時計店）

会員　68店舗

地域　宇都宮大学前石井街道（国道123号）沿い。

会員増強運動実施中！

取引先・知人など、まだ当所の会員でない事業所をご紹介下さい。

※連絡先　組織課会員係

☎（37）3131

商工会議所 "青年部の歌"を募集

商青連では「商工会議所青年部の歌」を作成することになり、その歌詞を全国から広く公募しています。

商工会議所青年部にふさわしい、若さと英知にあふれ快活な歌詞を奮ってご応募ください。

◆応募要領

資格　青年部会員、又は青年部の目的に賛同する方

歌詞　❶1番から3番まで❷未発表のもの・❸住所・氏名・年齢・電話・職業（勤務先、職名）を明記　❹封筒の上書きに、商工会議所青年部の歌応募歌詞在中」と朱書のこと。

締切　7月18日(金)、必着

表彰　入選（1名）賞状・楯、および賞金10万円

※詳細は、当所青年部事務局☎37－3131へ。

ニューメディアによる経営戦略

日時　6月20日(金)　14時から16時

会場　当所大会議室

講師　神戸大学経営学部助教授　加護野忠男氏

内容　セブンイレブン・ファルマ等の成功例など

申込　指導2課（無料）へ

詰碁・詰将棋・解答

詰碁の解答

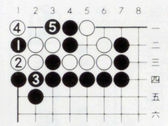

黒1のツケに、白2の出はしかたありません。そこで黒3とダメをツメる手が好手です。白4には黒5で、白はどちらからも押せません。

詰将棋の解答

▲持駒　角金

正解手順

▲1二金△同玉▲3四角△1一玉▲2二飛成り△同玉▲2三馬△2一玉▲2二歩△1一玉▲1二馬まで11手詰め。

解説　▲2二飛成りでは、△同玉▲2三金△2一玉で重い形になる。▲1二金と捨てて▲3四馬が、▲2二飛成りを好手順にする心得である。

ホームセンター カンセキ

本社／〒320宇都宮市東宿郷5-2-2
TEL 0286(36)1188

本店	栃木店	佐野店
一の沢店	鹿沼店	氏家店
若草店	大田原店	鷲宮店
西川田店	真岡店	野田店
雀宮店	今市店	市貝店

NTTFAX-3100F

新発売

標準価格
582,000円

ワンタッチ15秒で
高速伝達のプロフェッショナル。

○お問い合わせは
お近くの電話局へ

NTT

巡回講習会

【地域に根ざした指導や受講者の便宜を考慮して、本年度から、市内４ヶ所の地区それぞれで、年２回程度の講習会を開催します。】

内容・講師
①「上手な資金繰りと借入の心得」
国民金融公庫宇都宮支店 融資課長　桜井芳雄氏
②「制度融資の利用法」
市商工観光課金融係、国民金融公庫

日時・会場
北公民館　6月17日(火)・13時～15時
栃木相互銀行北支店　6月23日(月)・13時半～15時半
東公民館　6月24日(火)・13時半～15時半
雀宮商工会館　6月26日(木)・13時半～15時半

検定試験

【古くて新しい計算用具】
珠　算　6月22日(日)　（締済）

【情報化社会の担い手】
ワープロ　7月13日(日)（締6／11）

【愛されて、伸びゆく店に販売士】
3級小売商（販売士）　7月16日(水)（締6／11）

主催・行事

お知らせ

豊かさを
地域に築く
商工会議所

〒320
宇都宮市中央3-1-4
☎37—3131
FAX 34—8694

≪初級≫管理監督者養成講座

【新時代をリードする、初級管理者のあり方】

日時　6月18日(水)・19日(木)（どちらか希望日）　9時半～16時半
会場　当所・大会議室
講師　経営コンサルタント　川口勝彦氏
内容　新しい管理・動機づけ理論、組織理論等初級管理者としての意識啓発講座
定員　両日とも各50名
申込　受講料2千円（昼食代テキスト代含）を添えて、指導2課へ

金融講習会

【企業が生き残るためには社会的ニーズの適格な把握に努め、変化に対応する発想の転換が必要です。低金利時代の儲け方…。】

日時　6月13日(金)　13時半～15時半
会場　当所・会議室
講師　㈱足銀・くらしの経営センター　所長　榎本倉次氏
内容　儲かる企業はここが違う。低金利を活かす法
費用　無料、定員100名
申込　指導3課へ

百聞は一見にしかず
新入社員教育にスライドビデオを

新入社員の教育や訓練に，当所のスライド・映写機・ビデオカセット（会員は無料）をご利用下さい。

◎ビデオ
- ひろ子さんがんばって（接客販売技術の基本）

内容　販売を成功に導くために，接客技術のいろはを新人販売員のひろ子さんの働きぶりを通して解説。26分

◉スライド
- 新入社員諸君への提言
- 期待される社員像
- 企業人の生き方　—ある３人の場合—
- 電話を生かして使おう
- 80年代にチャレンジする
- フレッシュマンの心得帳
- 職場で働く第一歩
- あなたは期待されている
- 働く喜びと明るい職場
- 職場のチームワーク

専門相談日

無料

それぞれの分野の専門家が無料でご相談に応じます。お気軽にどうぞ！

発明相談　●毎月●第１・３金曜日

日時　６月20日、７月４日　13:30～16:30
内容　特許権・実用新案権・意匠権・商標権の４つの権利を総称して工業所有権と呼んでいます。発明・考案・意匠の創作・商標の選定に相談にのり，出願に関する一切のアドバイスをします。

相談員　弁理士

労務相談　●毎月●第３木曜日

日時　６月19日　13:30～16:30
内容
- ○男女雇用機会均等法について
- ○人を採用したり解雇するには……
- ○賃金や退職金の決め方は……
- ○労災保険や労働安全衛生について
- ○最低賃金法とは……
- ○労働基準法に定められている備付書類とは…

相談員　社会保険労務士

コンピュータなんでも相談　●毎月●第３水曜日

日時　６月18日　13:30～16:30
内容　パソコンのＡＢＣ，事務処理の基本，ＯＡの基本，プログラム相談。
「コンピュータを使って，こんなことができるだろうか？」……あなたのアイディアを具体化するお手伝いをします。

相談員　コンピュータコンサルタント

法律相談　●毎月●第２・４火曜日

日時　６月10・24日　13:30～16:30
内容　売掛金の回収方法，不渡手形の処理方法，従業員の交通事故，不動産取引など。企業経営上，発生する法律問題について相談に応じます。

相談員　弁護士

税務相談　●毎月●第２水曜日

日時　６月11日　13:30～16:30
内容　土地・建物等の譲渡や相続・贈与に際しての節税のしかた。
記帳のしかたなど，税金や経理に関するすべての相談を受けています。

相談員　税理士