令和4年12月10日発行（毎月10日発行）

天地人

Utsunomiya Chamber News
Ten-Chi-jin

Vol.711
December
2022
12

宇都宮商工会議所会報

6 特集2 とちぎデジタルハブ
デジタル技術を駆使して地域課題の解決を
「とちぎデジタル戦略」と「とちぎデジタルハブ」

18 特集3 宇都宮市の秋のイベント
おいしい、楽しい！ 宇都宮の秋を満喫

2 特集1 JR宇都宮駅東口地区のまちびらき
誕生！ライトキューブ宇都宮
北関東最大級のコンベンション施設が宇都宮駅の目の前に

Contents

8 メンバーズパーク
10 インフォメーション
16 戦国武将のリアル
17 うつのみや歴史民俗紀行
19 事業承継ノススメ
20 宇都宮商工会議所活用レシピ
22 キタカンだより
23 クロスワードパズル

今月号の折込

- ○インボイス制度個別相談会
- ○育休戦略の進め方セミナー
- ○パパのための新しい働き方・ライフスタイル実現のススメ
- ○経営セーフティ共済
- ○マル経融資
- ○中小企業の採用実現率向上セミナー
- ○小規模事業者のための経営力向上セミナー
- ○商圏レポートMieNa
- ○パートナー廃止のお知らせ
- ○経営者のための事業承継とM&Aセミナー

〈有料折込事業〉（ビジネス情報便）

- ○新春経済講演会
  （経済団体新春講演会実行委員会）
- ○女性・シニア人材の確保活動セミナー
  （㈱ワークエントリー）
- ○光触媒お試しキャンペーン
  （㈱野口プラモート）

特集1　JR宇都宮駅東口地区のまちびらき

誕生！ライトキューブ宇都宮

北関東最大級のコンベンション施設が宇都宮駅の目の前に

宇都宮駅東口地区に、長らく待たれていたコンベンション施設が誕生しました。「ライトキューブ宇都宮」内覧会の様子を写真で紹介します。

「ライトキューブ宇都宮」と「宮みらいライトヒル」

11月1日に宇都宮駅東口交流広場「宮みらいライトヒル」が、30日には交流拠点施設「ライトキューブ宇都宮」がオープン。8月にオープンした「ウツノミヤテラス」と合わせて、JR宇都宮駅東口の風景が大きく変わりました。

そこで今回は、長らく待たれていた本格的な交流拠点施設「ライトキューブ宇都宮」を中心に、新しいJR宇都宮駅東口の魅力をご紹介します。

ライトキューブ宇都宮

2000人収容の大ホールなど

ライトキューブ宇都宮は、待望久しかったコンベンション施設です。2000人を収容できる大ホール（1F）を備えたこの施設は、北関東初の会議中心型のコンベンション施設として、オープン前から注目を集めてきました。

JR宇都宮駅の改札口からメインエントランスまで徒歩約2分。駅に直結しているアクセス性の高さは、全国でも有数です。

新国立競技場の設計者である隈研吾氏を含めた設計企業体によるデザインも大きな特徴です。大谷石や県産材をふんだんに使っており、宇都宮の顔となる魅力的なデザインと言えるでしょう。

大谷石と木がふんだんに使われた建物

交流広場とも共通する外壁デザイン

1F 大ホール

1F 小会議室

1F ブロンズをイメージしたホワイエ（エントランスホール）

2F 大会議室

宇都宮のおいしい水を提供するウォーターサーバー「宮の泉」

2F 総合案内

1F

1階には大ホールと小会議室（8室）があります。

大ホールは床面積1882平方メートル、最大収容人数2000人。学会や業界団体の大会のほか、ビジネス展示会、販促・物販催事、レセプションの開催など、幅広い利用が可能です。

また小会議室8室は4室ずつデザインを変えています（各部屋の収容人数は36人～64人）。いずれも間仕切りをたたむことで広く使用することができます。

2F

交流広場から直接入ることのできる2階には、大会議室が2室あります。学会の分科会や企業会議、試験会場など、幅広い用途に利用が可能です。可動間仕切りを採用したことで、2室を連結して1つの会場とすることもできます。収容人数はそれぞれ300人、計600人です。

エントランスホールは「大谷石のホワイエ」をコンセプトに、特産品である「大谷石」を活用した風格のある空間となっています。

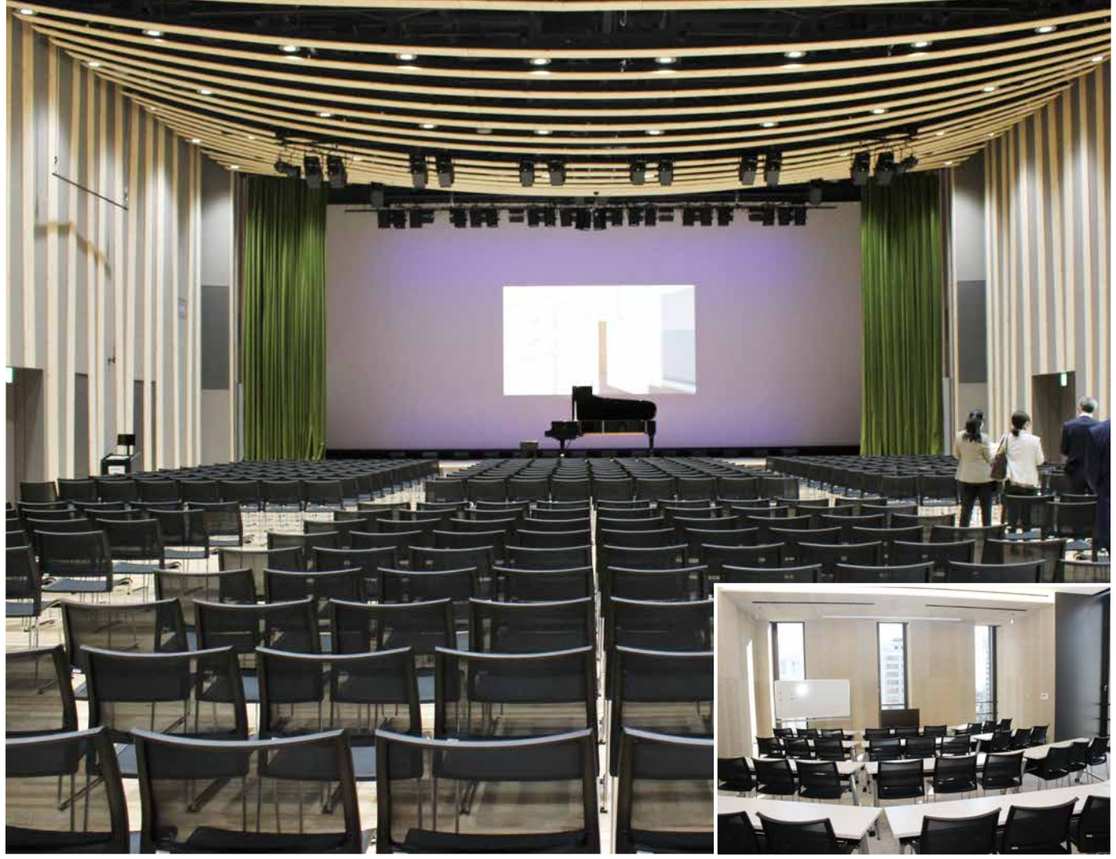

3F 中ホール

4F 小会議室

3F

3階にある中ホールは会議などの他、音楽イベントにも使用できます。木のドレープ（ゆったりしたひだ）を採用したことで、華やかな空間を演出しています。また可動間仕切りにより2つの会場に分割して利用することも可能です。

ステージは固定で、ピアノも利用できることから、クラシックコンサートなど音楽イベントも開催できます。また南側・西側がガラス張りなので開放感があります。最大収容人数は702人です。

4F

4階には小会議室が3室（それぞれ最大収容人数60人）ありますが、これらも壁を折りたたむことによって連結して使用することができます。3室連結で最大200人が利用できます。

このように多種多様なホールや会議室が整備されており、セミナーの開催から全国規模のコンベンションまでさまざまなニーズに対応できるようになっています。

観光とMICE（ビジネスイベント）の振興を図り、交流人口の拡大と地域経済の活性化を目的とする（一社）宇都宮観光コンベンション協会の田野実事務局長は次のように語ります。

「宇都宮に学会や業界団体の大会、ビジネス展示会などコンベンションを誘致することにより、さまざまなビジネスチャンスやイノベーションが生まれ、交流人口の拡大と経済の活性化が期待できます。今年10月に宇都宮で開催された500名規模の全国大会では、一人当たり約3万円の直接消費効果がありました。（一社）宇都宮観光コンベンション協会では、コンベンション開催のインセンティブを高めるため、会期が2日以上の国内コンベンション（最大300万円）と国際コンベンション（最大500万円）に開催支援補助金を交付しています。また、参加者を歓迎するため、歓迎看板の掲出をはじめ、会議後の懇親会等でのジャズやカクテル、餃子等のアトラクションの紹介、お土産品コーナーの設置など、ワンストップ窓口としてサポートします。駅から徒歩2分の場所に、総会と分科会を併せて開催でき、幅広いニーズにお応えできるコンベンション施設が誕生しました。充実の支援制度を活用し、ぜひ、ライトキューブ宇都宮をご利用ください」

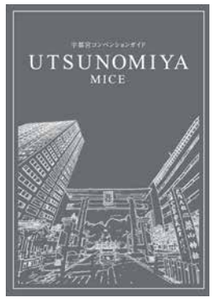

（一社）観光コンベンション協会が発行するコンベンションガイド

コンベンション主催者サポート

コンベンションガイド

宮みらいライトヒル

癒しと憩いの場の誕生

交流広場「宮みらいライトヒル」は3つのパートから成ります（図1参照）。

1階「水のプラザ」には水盤やポップアップ噴水による潤いのある景観をつくっています。水を止めることで大ホールとの一体的なイベントの開催が可能です。

2階「緑のテラス」はJR宇都宮駅と交流拠点施設のメインエントランスを結び、木陰を生み出す樹木の植栽やベンチを設置しています。

3階「風のホワイエ」は、屋外でのレセプションの開催など、中ホールとの一体的な利用が可能です。

「水のプラザ」と「緑のテラス」

「風のホワイエ」

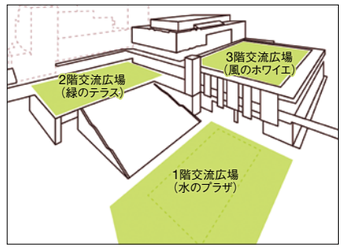

図1／交流広場

宇都宮駅東口地区まちびらき記念式典を開催

まちびらきを祝うテープカット

「宮みらいライトヒル」と「ライトキューブ宇都宮」の完成に合わせて、JR宇都宮駅東口地区まちびらき記念式典が、11月26日（土）ライトキューブ宇都宮中ホールで開催されました。

当日は佐藤栄一宇都宮市長やデベロッパーの野村不動産㈱、地元選出の国会議員等が来場し、完成を祝いました。

式典の中で、デザイン監修者の隅研吾氏がデザインコンセプトなどを説明。

隈研吾氏は、ライトキューブ宇都宮のデザインコンセプトについて次のように語りました。

「宇都宮市にはさまざまな建築資材がありますが、私は大谷石の柔らかい質感が大好きです。そこでライトキューブ宇都宮の外壁には、耐久性の高いガラスコーティング技術を使った大谷石を使用しました。その他にもたくさんの県産材を使用し、地域の魅力を詰め込んだ建築にしました。ライトキューブ宇都宮は、1階はLRT、2階はJR宇都宮駅、3階は交流広場と連結し、複合的な機能を持つことができます。特にLRTと広場が一体的になった施設は、LRTの先進地であるヨーロッパでも見たことがありません。JR宇都宮駅東口地区は先進的なエリアになったと思います」

その後まちびらきを祝うテープカットや記念コンサートが公演され、記念式典は閉会しました。

デザインコンセプトについて説明する隈研吾氏

問合せ
ライトキューブ宇都宮
栃木県宇都宮市宮みらい1-20
開館時間：午前9時～午後10時
TEL.028-611-5522

特集2 とちぎデジタルハブ

デジタル技術を駆使して地域課題の解決を

「とちぎデジタル戦略」と「とちぎデジタルハブ」

栃木県が現在、力を入れて取り組んでいる「とちぎデジタル戦略」。デジタル技術を活用し、課題解決を推進するこの戦略の柱の一つ「とちぎデジタルハブ」をご紹介します。

デジタル技術による地域課題解決

AIやスマートフォン、電子マネー、2次元コード、ドローンなど、生活のすみずみまでデジタル技術が浸透しています。それらのデジタル技術は私たちに大きな恩恵を与えてくれます。一方で、デジタル化で何ができるかわからないという悩みを抱える企業や人と、解決能力を持つ企業や人がうまく結びついていない、国や自治体の持つデータがうまく活用されていない、デジタル人材が不足しているなど、さまざまな課題もあります。

このような中、栃木県は令和3年3月に企業や県民等と共に取り組んでいく栃木県のデジタル化の指針となる「とちぎデジタル戦略」を策定しました。日々進歩し続けるデジタル技術を活用して、社会の様々な課題解決に取り組んでいくことを狙いとしています。

図1が、戦略の4つの柱です。そのうちの戦略①『「デジタルで問題を解決する場」をつくる』が、今回の記事のテーマである「とちぎデジタルハブ」です。

ウェブサイト上で地域の様々な課題と、デジタルによる解決手法を持つ者とのマッチングを図り、実証実験なども取り入れながら課題を解決する仕組みです。その目的は、地域課題の解決を加速させるとともに、新たな技術の開発やビジネスモデルの創出を目指すことにあります。

では、具体的にどのような機能を持ち、どのような役割が期待されているのでしょうか。

誰でも無料で会員登録・参加できる

「とちぎデジタルハブ」は情報提供型のサイトではありません。事前登録した参加者同士で意見を出し合って議論し、課題を解決するためのプロジェクトに発展させるなどの機能を持っています（図2）。

投稿されているさまざまな地域課題は誰でも閲覧ができます。会員登録（無料）をすればコメントをつけたり、課題を投稿することもできます。

とちぎデジタルハブでの議論は、直接会うのではなく、ウェブ上で投稿された課題に対してさまざまな人がコメントを交わすことで行います。オープンな議論のため、課題や意見が広く共有されるとともに、率直な意見交換が期待できます。

議論が深まり論点が明確化した時点で、必要に応じてプロジェクト化して、さらに議論を深めていきます。このときは、実際に集まっての議論やオンラインミーティングを行ったりします。議論が深まった結果、実際にチャレンジすべき内容で、実現の可能性や他地域での応用の可能性なども考慮した上で、必要と判断された場合には、県が実証実験を行うこととなります。

「とちぎデジタルハブ」がスタートして約1年が経ちますが、200人以上が会員登録、その中からすでにいくつかのプロジェクトが発足し、実証実験に至っているものもあります。

その中から、那須烏山市の「山あげ祭」のプロジェクトをご紹介します。

地域課題へのアプローチ

NPO法人
とちぎユースサポーターズネットワーク
代表理事・岩井俊宗さん

このプロジェクトのリーダーは、NPO法人とちぎユースサポーターズネットワーク代表理事の岩井俊宗さんが務めています。

「山あげ祭はユネスコの無形文化財に登録されるなど注目が集まっています。その一方で祭りの担い手である地元の若者が減少しています。また、祭りの期間以外は観光客が少ないという課題もあり、これらの課題にどう取り組むかを議論しました」

きっかけは、那須烏山市で事業を営む人から投稿された地域課題が、サイト上で議論されたことです。

「当初はARを使った山あげ祭のバーチャル体験が提案され、デジハブサイト内で意見交換していました。お祭りに関わる方の声も聴き、ある程度議論が深まり、改善すべき課題が見えたのでプロジェクト化し、オンラインを中心に、ときには実際に集まって話し合いをすすめました」

デジタル技術は、これまでにないアプローチが可能になるが、すべてをデジタルで進めようとしてもうまくいかないと岩井さんは言います。デジタルも使いこなしながら直接話し合うことも大事にし、新たな解決アイデアが生まれました。

岩井さんはNPO法人の活動で、さまざまな立場の人や団体を結びつけたプロジェクトを行ってきました。過去には、民話をデジタルアニメーション化するなどデジタル技術を活用した地域づくりなどの経験を積んできました。それが今回の事例でも活かされました。

那須烏山市の職員や県職員なども参加してミーティングを実施し、課題の整理や今後の方向性、可能な解決方法などを模索しました。

「デジタル技術を使った祭りの〝中〟をどう見せていくか議論しました」

と話す岩井さんは、これまで映像化されることが少なかった祭りの準備の様子や当日のスタッフの仕事など、山あげ祭の「裏側」を映像化し、お祭りの根底にある「続ける想い」を多くの人に見てもらうことなどを立案しました。そして、実証実験へと歩みを進めました。

現在は、別件で那須烏山市で映画製作を行った映像作家と協力して作成したドキュメンタリー風の山あげ祭の「裏側」の映像を配信するために、最後の仕上げを行っており、実証実験の成果は、今年度中に発表されるとのことです。岩井さんは、今回のプロジェクトをきっかけに、地域課題の解決を多様な力を持った方と進めていきたいと話します。

「観客視点での山あげ祭の魅力を伝えるだけではなく、その裏側を見せることで、それを支える地域全体の取組を伝え、共感を呼び、那須烏山市から離れた若者の帰属意識の高まりや、祭りに関わりたいと思う人との関係構築につなげたいと考えています」

とちぎデジタルハブの課題提案から実証実験までの流れを、実例に沿ってご紹介しました。とちぎデジタルハブの活動は意欲ある人々を結びつけ、デジタル技術を活用しながら地域の課題を解決していくものです。会員登録は無料ですので、ぜひとちぎデジタルハブに提案してみてはいかがでしょうか。

とちぎデジタルハブ

問合せ
栃木県総合政策部
デジタル戦略課
☎028-623-2824
とちぎデジタルハブ
公式サイト
https://www.tochigi-digitalhub.jp

図1／とちぎデジタル戦略

戦略①　「デジタルで問題を解決する場」をつくる
- ◎地域課題とデジタルによる解決手法をマッチングする仕組み「デジタルハブ」の創設

戦略②　安心・便利にデジタルが使える環境をつくる
- ◎オープンデータをはじめとしたデータ利活用の推進
- ◎5G等の通信環境の整備
- ◎サイバーセキュリティの確保
- ◎誰もがデジタル化の恩恵を受けることができる「インクルーシブなデジタル社会」づくり

戦略③　デジタル人材を育てる・呼び込む
- ◎デジタルサイエンティストなどデジタル人材の育成
- ◎テレワーカー等の本県への呼び込み

戦略④　行政のデジタル化を加速させる
- ◎行政手続のオンライン化の推進
- ◎住民の利便性を高めるマイナンバーカードの活用
- ◎データに基づく施策立案（EBPM）の推進
- ◎とちぎの魅力を届けるデジタルマーケティングの推進

図2／とちぎデジタルハブの概要

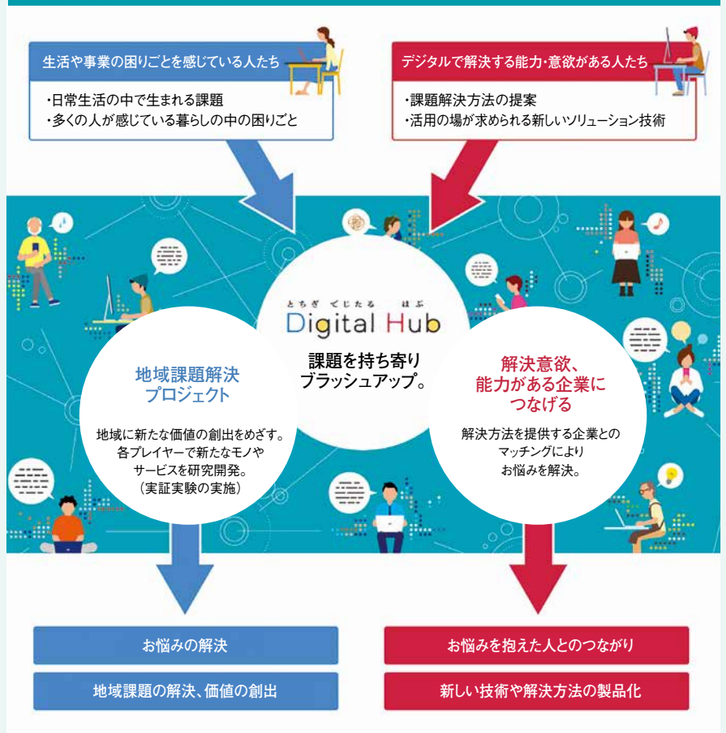

図3／とちぎデジタルハブの議論の流れ

1 課題投稿	◎解決したい地域課題を投稿します ◎さまざまな立場の人が意見や知恵を出し合うなど、ウェブサイト上で課題の本質や解決方法を議論します
↓	
2 プロジェクト化	◎参加を希望する特定のメンバーがプロジェクトチームを作り、さらに掘り下げて具体的な解決方法を議論します
↓	
3 実証実験	◎実証が必要な場合は、有識者審査会を経て実証実験を行います

メンバーズパーク
Member's Park

全国おもてなしギフト

浴室の排水口を清潔に保つヘアキャッチャー（㈲佐野機工）

㈲佐野機工は昭和41年に、工場内設備機械の販売およびメンテナンスを行う会社としてスタートしました。現在では、板バネや薄板銅板の試作品製作とプレス加工の製造技術を活かして、自社製品を作っています。企画、設計、製作、量産までのソフト・ハードの技術力と一貫したモノ造りの体制により、銅の加工商品で、お客さまの生活を清潔にする商品を作っています。

「浴室の排水口を清潔に保つヘアキャッチャー」

銅製品を作り続けて50年の㈲佐野機工が作った、浴室排水溝を清潔に保つ純銅製のヘアキャッチャー。高純度（99・9％）の銅を使用し、ヌメり、臭いを抑える抗菌銅製です。毎日使うお風呂はいつも清潔にしておきたいもの。でも排水口はヌメリが気持ち悪く、髪の毛も取りにくいのでなかなか掃除がはかどらない、そんな声を良く聞きます。本品は、そんな排水口掃除のストレスをすっきり取り除く、画期的な工夫満載のヘアキャッチャーです。

㈲佐野機工
栃木県真岡市亀山1942
☎0285-83-4422
営業時間／8:30～17:30

「全国おもてなしギフト」は全国の特産品・名産品を産地直送でお届けするインターネットギフト専門店です。
全国の商工会議所会員約230店舗、950アイテムが掲載されています。
https://omotenashi-gift.jp
公式サイト

会員情報局

株式会社大橋製菓

かるめ焼き 1個入　税込価格 162円

良質なザラメ糖と黒糖を使用して、昔ながらの手作りで職人が焼いております。
【内容量】1個
【原材料】
砂糖・水飴・卵白・重曹

どんな会社？

昭和50年よりかるめ焼きの製造を始め、現在はほぼ全国に販売しています。
第23回全国菓子大博覧会において金賞を、第24回全国菓子大博覧会において会長賞を受賞しました。

株式会社大橋製菓
〒321-0983 栃木県宇都宮市御幸本町4870-27
☎028-661-6203
営業時間／8:00～16:00　定休日／土・日・祝日
https://www.carume.co.jp

情報求ム！WEB版会員情報局
熱意を持ってご紹介できる自社商品・サービスの情報をお寄せください！
新規・独自性のあるものは本誌でご紹介します！
詳細は右記の公式サイトからご覧ください。
https://www.ucci-support.com
公式サイト

青年部だより

10月例会「宮フェスーTSUNAGUーうつのみや」開催

青年部では、10月22日（土）にバンバ市民広場とバンバ通りを会場に、10月例会「宮フェスーTSUNAGUーうつのみや　今を繋ぎ、そして未来へつなぐ」を開催しました。

コロナ禍で人と人が出会う機会が減っていると感じていたため、私たち青年経済人が活動を止めることなく、地域の活性化に繋げることができればとの思いで活動しました。

青年部メンバーと宇都宮市民が交流する機会創出を目的にした本イベントは、感染症対策を徹底し、飲食やキッズ体験、地域団体との協力によるさまざまなプログラムを通じ、2000人を超える市民の方にお越しいただき、用意された飲食物も完売するなど、大成功を収めることができました。

辞めること、諦めることは簡単ですが、小さな一歩が大きな原動力になることが肝要だと痛感しました。ご参加くださったメンバーに心より感謝申しあげます。

例会終了後に記念撮影

筆者／宇都宮商工会議所　青年部
宮フェス委員長　関　索悠
（Cagekaze Auto）

宇都宮商工会議所　青年部
公式サイト https://www.u-yeg.jp

女性部だより

宮の市（商業祭）に出店

女性部は、11月5日（土）、6日（日）の2日間にわたりバンバ通りで開催した宮の市（商業祭）に出店しました。

3年ぶりの開催となった宮の市（商業祭）の出店にあたって、女性部ではジャンパーを赤色に新調。事業委員会が中心となって出店し、10人以上のメンバーが笑顔でお客さまをお迎えしました。

食品はテイクアウトできるものという制約がありましたが、飲食店を営むメンバーからの協力もあり、赤飯やメンチカツ、焼きそば、ポップコーンなどの商品を販売しました。

また、恒例のフリーマーケットでは、古着や食器などさまざまなものを販売しました。両日とも開始前からお客さまがお越しになり、売れ行きは好調でした。

天気にも恵まれた2日間、会員同士もイベントを通して意気投合し、楽しく過ごすことができました。久しぶりのイベント参加を満喫できました。

出店メンバーと記念撮影

筆者／宇都宮商工会議所　女性部
事業委員会副委員長　鮎澤　千秋
（株式会社ふきのとう　代表取締役）

宇都宮商工会議所　女性部
公式サイト https://www.u-cci.or.jp/business/joseibu/

どのような支援施策をお探しですか？
WEB版
経営支援ガイド
毎月情報更新
当所HPを今すぐチェック！
☑新型コロナに関する支援施策も掲載！
☑支援機関のプロも使う情報収集サイトを掲載！
問合せ／ 経営支援部　TEL.028-637-3131

マル経融資

無担保・無保証人・低金利の融資制度 国のマル経融資をご活用ください

マル経融資制度（小規模事業者経営改善資金）は、経営改善を図ろうとする小規模事業者の方々を支援するため、商工会議所の推薦により、無担保・無保証人・低金利で融資が受けられる国（日本政策金融公庫）の公的融資制度です。

■利用できる方

◎従業員数が製造業・建設業等は20人以下、商業・サービス業は5人以下（宿泊業・娯楽業は20人以下）の方

※事業主、家族従業員、臨時、パート、アルバイト、法人の役員は除く（法人役員の家族従業員は従業員とみなします）

◎宇都宮商工会議所管内で1年以上営業しており、商工会議所の経営指導を6カ月以上受けている方

◎所得税または法人税、事業税、住民税（県民税・市民税）等を完納している方

※日本政策金融公庫（国民生活事業）の非対象業種の方は利用できません。

■融資の流れ

小規模事業者 → 相談申込 → 商工会議所の経営指導員が実訪調査 → 商工会議所の審査 → 推薦 → 日本政策金融公庫の審査 → 資金の貸付

※お申し込みから融資実行までに3週間程度かかります。
※審査の結果、ご希望に沿えない場合があります。

■融資の条件

返済期間	担保・保証人
運転資金：7年以内（うち据置1年以内） 設備資金：10年以内（うち据置2年以内）	不要（信用保証協会の保証も不要）
融資限度額	**利率**
2,000万円 ※1,500万円を超える場合は事業計画書等の提出が必要	1.15%（令和4年12月1日現在） ※金利は金融情勢により変動します

問合せ 経営支援部 ☎0028-637-3131

有料折込事業（折込チラシ）・誌面広告掲載企業募集！

ご活用ください！ 会報「天地人」を使ったPR

当所では、会報「天地人」を毎月10日（年12回）、会員事業所をはじめ、全国主要商工会議所など関係団体向けに8000部を発行しています。

先取りしたテーマによる「巻頭特集」、商工会議所事業案内、歴史的読み物など、経営者に役立つ情報を満載にしてお届けしています。

さらに、会員の皆さまへ会報「天地人」のご活用方法を2つご紹介します。

■有料折込（折込チラシ）

本サービスは、会報「天地人」に会員事業所の皆さまが作成された案内チラシなどを同封して発送するものです。

お預かりした案内チラシは、本誌と一緒に発送させていただきます。直接DMするよりも安価に発送（7000部折り込み）できますので、ぜひご利用ください。

■誌面広告

文字どおり、誌面に広告を掲載していただくものです。定型の形で誌面に掲載する「ディスプレイ広告」や、当方で取材し、記事のような形で製品やサービス内容をご紹介する「記事型広告」、発送用封筒裏面広告（6カ月単位）などバラエティに富んだ内容になっています。

地域の経営者に直接お届けする、会報「天地人」。この機会にぜひご利用ください。

※広告や折込チラシの詳細は、WEB「天地人」をご参照ください。

会報「天地人」は毎月10日発行

WEB天地人

問合せ 総務部 ☎0028-637-3131

お詫びと訂正

本誌2022年11月号に左記の誤植がございましたので、訂正してお詫び申しあげます。

◎会報「天地人」2022年11月号2頁「第48期役員・議員を選任」本文
（正）若井勲（㈱かましん相談役）様に感謝状、名誉**議**員の名称を贈呈しました。
（誤）若井勲（㈱かましん相談役）様に感謝状、名誉**職**員の名称を贈呈しました。

◎会報「天地人」2022年11月号10頁「宇都宮市へ要望書を提出」本文および写真キャプション
（正）熊本和夫宇都宮市議会議長、**舟本肇**市議会副議長に、
（誤）熊本和夫宇都宮市議会議長、**岡本芳明**市議会副議長に、

新入会員の紹介

新入会員の皆さまをご紹介します

事業所の名称	所在地	電話	取扱品目
㈱和風	宇都宮市駒生2-20-16	028-348-3866	飲食(中華)
和食亭　雅	宇都宮市砥上町1140-4砥上ビル102号	080-6639-1975	飲食(和食)
サークル不動産㈱	宇都宮市元今泉5-1-9	028-307-8451	不動産賃貸
Beauty Salon Chez Aki	宇都宮市戸祭2-4-7	028-678-9971	美容(トータルビューティー)
串乃蔵　源	宇都宮市塙田2-5-2MITOYAビル1階	090-2757-6928	飲食(酒場・ビヤホール)
㈱ウェイズサポート	宇都宮市宝木町2-813-1	028-652-7730	金融(生命保険)
㈱左建	宇都宮市白沢町664-2	028-678-2244	建設(左官工事)
㈱イエローバード	宇都宮市仲町3-16-302	028-666-4857	サービス(経営コンサルタント業)
M3 GYM	宇都宮市大通り2-4-7宇都宮マネジメントビル4階	080-9363-9604	サービス(フィットネスクラブ)
直送かきとお肉とワイン　伊ノ祐	宇都宮市東宿郷2-8-4総勝ビル2階	028-678-6988	飲食業(酒場・ビヤホール)
㈱大基	宇都宮市田野町254-6	028-652-6689	建設(とび土工)
愁電工	宇都宮市鶴田町2905-1ロジュアンリュミエールA102	090-8680-4562	建設(電気工事)
㈲タイシンコーポレーション	宇都宮市西川田3-19-6	028-659-4923	建設(建築防水)
SkySea法務オフィス行政書士	宇都宮市西川田町1-11	028-678-2221	行政書士
㈱エムクラフト	宇都宮市上籠谷町3307-1	028-612-6396	建設(管工事)
HAIR SALON MUSUBI	宇都宮市桜3-5-13	028-678-6887	美容
Beauty Salon Ozzy	宇都宮市滝の原1-3-52アメニティフラットⅡ201	070-4353-4903	美容(ボディフェイシャル)
季節料理　力造	宇都宮市泉町1-10　2F	028-627-0084	飲食(和食)
K's コーポレーション㈱	宇都宮市針ヶ谷町540-4	028-307-4684	建設(リフォーム)
㈱サンライズ建設	宇都宮市上戸祭町3008-1	028-625-0725	建設(土木)
スマイル	宇都宮市下戸祭2-3-5	028-650-4551	サービス(各種業務請負)
さあどぶれいす蔵	宇都宮市五代2-12-32	028-678-3224	飲食(レストラン)
魚がし井上	宇都宮市簗瀬3-10-5サンライズ田宗105号	028-634-4738	卸売(水産物)
生そば　むぎくら	宇都宮市鐺山町1846-4	090-3808-3076	飲食業(和食)
㈱しえん	宇都宮市西川田町1004-21	028-307-3512	サービス(人事コンサル)
日昇㈱	宇都宮市東宿郷1-3-9ビルディングアーサ201号室	028-632-0361	サービス(リラクゼーション)
tiara nail	宇都宮市泉が丘2-2-9	028-306-3076	サービス(ネイル)
㈱Thousand Light	宇都宮市西1-3-37	050-8883-8472	小売(おにぎり、お弁当)
チャンドラ	宇都宮市御幸ヶ原町143-145 サンフルA102	028-689-8833	美容(まつ毛エクステ)
髙橋整骨院	宇都宮市今泉4-14-4	028-625-8181	サービス(整骨院)
㈱アシストパル	宇都宮市西1-4-3	028-306-2430	サービス(広告)
㈱エンジェルホールディングス	宇都宮市泉が丘6-3-2	070-8941-1889	飲食(コーヒー、菓子)
㈱ハヤブサ総研	宇都宮市上横田町853	028-659-8823	サービス(学童保育、塾)
㈱Cueplant	東京都豊島区南池袋1-21-5 B1F	03-5324-2871	情報(ITシステム開発)
㈲ミキハウス	宇都宮市駒生2-17-22	028-680-5610	不動産売買
アイピー	宇都宮市南一の沢町1-11 B2	070-4443-4162	サービス(海外コンサル・通訳)
中華蕎麦かとう	宇都宮市宮町2-24	080-1297-7019	飲食(中華)
㈱M-1	宇都宮市竹林町550-26マスデン1F103号	028-612-2088	理容(ヘアケア商品)
村田商事㈲	宇都宮市中央5-8-10	028-633-3663	不動産管理
(合同)フロンティアアグリ	宇都宮市岩原町660-25	080-1889-4223	卸売(農産物)
㈱ポンプマンジャパン	宇都宮市宝木町2-869	028-652-6363	製造(電動ポンプ)

令和4年3月9日～4月8日加入分（順不同・敬称略）

※公開不可の事業所は掲載していませんので、ご了承ください。

ビジネス手帳パートナー

ビジネス情報手帳「パートナー」の配布終了

毎年本誌12月号に同梱しておりましたビジネス情報手帳「パートナー」につきまして、誠に勝手ながら配布を終了とさせていただきます。

本年度も作成に向けて努力をしてまいりましたが、昨今の経済状況に伴う原材料費の価格が著しく上昇しており、制作費の捻出が難しくなっています。またスマートフォンの普及で、カレンダーアプリやグループウェアなどを活用し、スケジュール管理を行う方が増えてきているとともに、アンケート結果による本手帳の使用率低下などの事情を鑑み、大変申し訳ございませんが、配布を終了とさせていただきます。

長い間、本手帳をご愛用いただきました皆さまには、ご不便・ご迷惑をおかけいたしますが、何卒ご理解のほどよろしくお願い申し上げます。

問合せ 総務部 ☎0028-637-3131

容器包装リサイクル法・再商品化委託申込

令和5年度の委託申込は、令和4年12月7日(水)開始を予定

容器包装リサイクル法は平成7年からの制定・改正を経て、小規模事業者を除く、プラスチック・ガラス・紙・金属を含む容器包装を用いる商品を販売する「特定利用事業者」や容器包装を製造する「特定容器製造等事業者」には再商品化委託の申し込みを行い、リサイクル義務を負う必要があります(容器包装入りの商品を輸入する場合も含む)。

再商品化委託の申込方法は、オンラインまたは当所への郵送で書類を受け付けております。

対象事業者はリサイクル協会から送付される「再商品化委託契約申込書」および「再商品化義務量および委託申込量算定用紙」に必要事項を記載の上、当所への郵送またはリサイクル協会ホームページ(REINS)にアクセスしてお申し込みください。

【申込期間】
令和4年12月7日(水)から
令和5年2月10日(金)まで

【受付】
〈書類による申し込み〉
当所地域振興部に郵送または持参してください。
〈オンラインによる申し込み〉
日本容器包装リサイクル協会ホームページからお申し込みください。

また制度の概要や特定事業者であるかの判断等のご相談は左記にお問い合わせください。

◎特定事業者であるかの判断等のご相談
日本容器包装リサイクル協会
コールセンター
☎03-5251-4870

◎委託申込関係書類の請求
日本容器包装リサイクル協会
オペレーションセンター
☎03-5610-6261

日本容器包装リサイクル協会ホームページ

問合せ
地域振興部
☎028-637-3131

栃木県中小企業活性化協議会

中小企業活性化協議会は中小企業の駆け込み寺です

栃木県中小企業活性化協議会は、金融機関・民間専門家・各種支援機関と連携し「地域全体での収益力改善、経営改善、事業再生、再チャレンジの最大化」を追求する公的機関です。

財務上の課題をお持ちの中小企業の相談に対して、面談や資料の分析を通した経営上の問題点や具体的な課題の抽出、課題の解決に向けた適切なアドバイスを行っており、飲食業、宿泊業等専門窓口の設置や栃木県信用保証協会と連携し、支援をより一層強化しています。

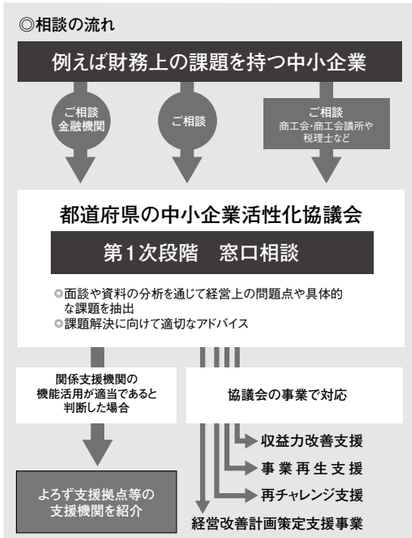

公正中立な公的機関として、中小企業の実態、ニーズに合わせ幅広く支援策を用意しています。秘密は厳守しますので、お早めにご相談ください。

ご相談は、事前に電話でのご予約をお願いします。

栃木県中小企業活性化協議会ホームページ

問合せ
栃木県中小企業活性化協議会
(栃木県産業会館7F)
☎028-610-4110

宇都宮市商店街連盟 加盟商店街・賛助会員年末年始イベント情報(令和4年12月～令和5年1月)

商店街・大型店名	イベント名	内　容	期　間	会　場
岩曽東商店会	岩曽東商店会 プレミアム付商品券	「岩曽東商店会トク×トクチケット」販売 (販売価格5,000円で6,500円分使用可能)	12/1(木)～ 1/15(日)	岩曽東商店会 加盟店舗
オリオン通り曲師町商業㈱	わくわくマーケット	フリーマーケット	12/17(土)、 12/18(日)	オリオン通り アーケード内
宇都宮ユニオン通り商店街(振)	年末福引セール	商店街加盟店のお買上レシートによる抽選会	12/19(月)～ 25(日)	(抽選会場) ユニオン通り内 「ほっとステーション」
宇都宮オリオン通り商店街(振)	オリオンバザール	フリーマーケット	1/22(日)	オリオン通り アーケード内
㈱コジマ (コジマ×ビックカメラ)	クリスマスイベント	クリスマスイベント	12/24(土)、 12/25(日)	コジマ×ビックカメラ 駒生店
	初売イベント	福袋、初売イベント	1/1(日)～ 1/4(水)	
福田屋百貨店	ご当地グルメとうまいもの市	物産展	12/28(水)～ 1/9(月) 午前10時～午後7時 ※最終日は午後4時まで	宇都宮店 3F大催事会場
	ナガノマーケット ポップアップショップ	キャラクターグッズの販売		
	第14回スイーツ/グルメフェスタ	物産展	12/28(水)～ 1/5(木) ※最終日は午後4時まで	インターパーク店 2F大催事会場
	涼　風花 書道パフォーマンス& 美文字講座	美人すぎる書道家 涼風花さんによる 新春書道パフォーマンス& 美文字講座	1/2(月) 午後1時/午後3時	宇都宮店 2Fサウスの泉特設会場
	ケーナ奏者REN 新春コンサート	日本を代表するケーナ奏者Ren。 竹の栽培からケーナ制作、 演奏レッスンまで幅広く手掛ける プロ演奏家のコンサート	1/3(火) 午後1時/午後3時	宇都宮店 2Fサウスの泉特設会場
	クッキング戦士 クックマンがやってくる!	誰も見たことのない 笑激のパフォーマンス	1/4(水) 午後1時/午後3時	宇都宮店 2Fサウスの泉特設会場

(令和4年11月30日現在)※イベント内容は予告なく変更になる場合がございます。

Utsunomiya Chamber News Ten-Chi-Jin
天地人
宇都宮商工会議所会報
広告料金表
ぜひご活用ください。

料金表(税込)

ディスプレイ広告	カラー・サイズ 天地×左右(ミリ)	1色1段 48×180	4色1段 48×180	4色1P(表4) 297×200
会員価格	1回掲載	30,000円	40,000円	200,000円
	半年契約(6回)(1回あたり金額)	174,000円(29,000円)	228,000円(38,000円)	1,140,000円(190,000円)
	年間契約(12回)(1回あたり金額)	324,000円(27,000円)	432,000円(36,000円)	2,160,000円(180,000円)
制作費		8,000円～	10,000円～	40,000円～

料金表(税込)

記事型広告	カラー・サイズ	4色2段1/2 1点	4色2段(4段1/2) 2点まで	1色1P 4点まで	4色1P 4点まで
会員価格	1回掲載	40,000円	72,000円	150,000円	220,000円
編集制作費		10,000円～	20,000円～	40,000円～	40,000円～

年12回
毎月10日発行

広告のお申し込み、お問い合わせは
WEB天地人をチェック!!
専属広告代理店 有限会社 随想舎
TEL 028-616-6605 FAX 028-616-6607

(独)自動車事故対策機構栃木支所からのお知らせ

無料で体験受診「適性診断」

(独)自動車事故対策機構(NASVA)が昭和48年から取り組んでいる「適性診断」を無料で受診しませんか?トラックやバス、タクシーなどのプロドライバーが受診する適性診断は、ご自身の「運転のクセ」を客観的に把握し、それぞれに対応したアドバイスを提供し、さらなる安全運転に役立てていただきます。受診頂いた方には結果を取りまとめた『適性診断票』をお渡しいたします。

「年末の交通安全県民総ぐるみ運動」期間限定での無料体験受診となりますので、ぜひこの機会にお越し下さい。

【診断期間】
12月12日(月)～17日(土)
12月20日(火)～23日(金)
12月26日(月)～27日(火)

【診断時間】
◎午前の部
8時45分～10時45分～
◎午後の部
1時～2時30分～
※所要時間はいずれも70分程度

【会場】
(独)自動車事故対策機構栃木支所
(宇都宮市大通2-1-5 明治安田生命宇都宮大通ビル2F)

【申込方法】
お電話にてご予約をお願い致します。
ご案内可能な日程および時間帯をお伝えします。

問合せ
(独)自動車事故対策機構栃木支所
☎028-651-2701
(午前8時30分～午後5時15分)

第51回消防救助技術関東地区指導会栃木県実行委員会からのお知らせ

協賛企業・団体を募集しています

関東地区指導会は、関東地区各都県消防本部の消防職員が平素鍛えた消防救助技術の成果を披露するとともに、各都県相互間の防災連帯意識の高揚を図り、併せて全国消防救助技術大会への出場者の選考を兼ねるものです。

また、大会を通じて広く市民に、消防の技術の高さ、団結力および熱意をアピールすることで、地域防災に対する関心を高め、消防活動への理解を広めていくことを目的としています。

■大会概要

【日時】
◎陸上の部
令和5年7月27日(木)
◎水上の部
令和5年7月13日(木)

【会場】
◎陸上の部
栃木県消防学校(栃木県宇都宮市中里町248)
◎水上の部
山新スイミングアリーナ(茨城県ひたちなか市大字佐和2197-28)

【種目】
◎陸上訓練
(引揚救助、ロープブリッジ救出、障害突破、技術訓練)
◎水上訓練
(複合検索、基本泳法、溺者搬送、人命救助、溺者救助、水中結索、水中検索救助)

【来場者数(過去指導会実績)】
◎陸上会場　約2800人
◎水上会場　約1500人

【募集期間】
令和5年5月31日(水)まで
①関東地区指導会の実施に必要な資金や物品の提供
②会場への協賛ブースの出展
③広報またはPRの提供
④その他、実行委員会が特に認めるもの

【その他】
申込み方法など、詳しくは宇都宮市消防局公式ホームページをご覧ください。

消防局

問合せ
第51回消防救助技術関東地区指導会
栃木県実行委員会事務局
(宇都宮市消防局総務課内)
☎028-625-5501

専門相談

無料の専門相談をご利用ください

会場：宇都宮商工会議所
☎028-637-3131
相談無料

■オンライン経営相談(要予約)

日　時　希望により調整(午前9時～午後3時 相談時間50分)
受　付　当所ホームページから受付
内　容　事業再構築補助金、小規模事業者持続化補助金、ものづくり補助金、IT導入補助金、資金繰り、販路開拓ほか
相談員　中小企業診断士
問合せ　経営支援部

オンライン経営相談

■法律相談(毎月第2火曜日)

日　時　1月17(火)、2月14日(火)　午後1時30分～4時30分
受　付　当日受付　午後1時～ 3時(先着10人まで)
内　容　PL法関係、売掛金の回収方法、不渡手形の処理方法、従業員の交通事故、不動産取引など
相談員　弁護士
問合せ　経営支援部

法律相談

■無料IT相談会(原則毎月第1水曜日・要予約)

日　時　1月11日(水)、2月8日(水)　午後1時30分～4時30分
受　付　当所ホームページから受付または電話予約
内　容　営業・販路開拓(クラウドサービス・ECサイト・キャッシュレス決済など)、働き方の改善(リモートワーク環境整備・Web会議など)、昨今のサイバーセキュリティ対策などITを活用した経営・業務課題の改善をお考えの方
相談員　(公財)日本電信電話ユーザ協会 栃木支部 支援担当者
問合せ　経営支援部

無料IT相談会

■1日知財窓口(偶数月第3金曜日・要予約)

日　時　2月17日(金)　午後1時30分～4時30分
受　付　午後1時～4時
内　容　特許、実用新案、商標、意匠登録その他発明に関する各種相談
相談員　弁理士
問合せ　経営支援部
※事前に栃木県産業振興センター
(☎028-670-2617)への予約が必要です。

一日知財窓口

■テレワーク相談窓口(要予約)

相談日　希望により調整(申し込みは随時受付)
受　付　当所ホームページから受付
内　容　自宅で社内環境を利用したい、テレワークしたい等
相談員　(公財)日本電信電話ユーザ協会 栃木支部 支援担当者
問合せ　経営支援部

テレワーク相談

■税務相談(要予約)

相談日　希望により調整(申し込みは随時受付)
内　容　所得税、法人税、相続税、その他各種相談
相談員　税理士
問合せ　経営支援部

税務相談

■事業承継窓口相談(要予約)

相談日　希望により調整(申し込みは随時受付)
受　付　電話予約
内　容　事業承継に関する相談
相談員　栃木県事業承継・引継ぎ支援センター担当者
問合せ　経営支援部

■働き方改革相談窓口(要予約)

相談日　希望により調整(申し込みは随時受付)
内　容　有給休暇年5日の確実な取得、時間外労働の上限規制、同一労働同一賃金など
相談員　社会保険労務士等有資格者
問合せ　地域振興部

オンライン研修講座(共催：東京商工会議所)

年間140講座がオンラインで受講可能

まもなく開催するオンライン研修講座の一部をお知らせします。

※令和4年度の年間研修ガイドブックを発行しました。研修講座内容の詳細や年間スケジュールは、記載の二次元バーコードからご確認ください。

視聴方法：Zoomライブ配信
申　込：各研修の申し込みページまたは当所ホームページ(オンライン研修講座)の専用申込フォームからお申し込みください。
問合せ：総務部 ☎028-637-3131

当所ホームページ(オンライン研修講座)

■研修内容

"折れない"部下の育て方講座　講座No.109605

日　時　1月12日(木)　午前10時～午後4時30分
内　容　レジリエンスの高め方を学び、マネジメントの引き出しを増やすことで、心が折れない部下の育て方を体系的に学びます。
◎受講料(税込、資料代含む)
一般：39,600円 ➡ **会員：19,800円**

中堅社員　あなたの役割と仕事はこれだ!　講座No.109527

日　時　1月24日(火)　午前10時～午後4時30分
内　容　組織やチームにおいて中核となる中堅社員としての自覚を促し、役割を果たすために必要な7つの仕事力を身につけることができます。
◎受講料(税込、資料代含む)
一般：39,600円 ➡ **会員：19,800円**

貿易・英文契約講座〔基礎レベルアップ編〕　講座No.109613

日　時　1月26日(木)　午前10時～午後4時30分
内　容　貿易英文契約書の読み方や、有利な契約内容を締結するためのコツを学びます。貿易に不可欠な秘密保持契約や代理店契約・販売店契約についても修得できます。
◎受講料(税込、資料代含む)
一般：39,600円 ➡ **会員：19,800円**

契約実務講座〔実践編〕　講座No.109382

日　時　1月26日(木)　午前10時～午後4時30分
内　容　契約書を作成するときの手順、提案された契約条項を修正する方法、契約書の有効・無効の判断のポイント、トラブルが生じた際の対応と流れを事例を中心に、演習を交えながら実践的に学びます。
◎受講料(税込、資料代含む)
一般：39,600円 ➡ **会員：19,800円**

経理担当者レベルアップ講座　講座No.109507

日　時　1月27日(金)　午前10時～午後4時30分
内　容　経理担当者はどんな仕事をすれば良いのか、初級から上級までの階層別に何を考えてどう行動するべきなのか明白になります。
◎受講料(税込、資料代含む)
一般：19,800円 ➡ **会員：39,600円**

「自ら考え動く」チームづくり講座　講座No.109571

日　時　2月7日(火)　午後1時～5時
内　容　メンバーに建設的な行動を促し、「率直さ」を引き出しながら、考えて動くチームをつくるための手順・コツをケーススタディや個人演習も交え、実践的にお伝えします。
◎受講料(税込、資料代含む)
一般：28,600円 ➡ **会員：14,300円**

宇都宮商工会議所メールマガジン「e−天地人」

お申し込みはコチラ

当所では、メールマガジン「e−天地人」を配信しています。

まだ、ご登録いただいていない事業者の皆さま、経営活動の情報源として、ぜひご活用ください。

配信内容
●地域の経済ニュース、イベント情報、話題
●経済・経営に関する最新のお役立ち情報
●商工会議所事業のご案内 など

サービス内容
●配信は月2回(毎月5日、20日)
●受信料は無料
●携帯電話のメールアドレスは、登録できません。

戦国武将のリアル　第21回

「関ヶ原で徳川家康と関わった武将④　加藤清正」

東京大学史料編纂所　教授　本郷　和人

今回は加藤清正を取り上げる。前回、名古屋城の普請を命じられて不平を唱える福島正則を、清正は「文句があるなら謀反の支度をしろ。その覚悟がないならめったなことを言うな」とたしなめていた。これが史実なら、清正はなかなか穏当で理性的な人柄であるように見えるが、確実な資料ではどうだろうか。古文書から見てみよう。

清正の最初の妻は、2万石ほどの大名、山崎片家という人の娘であった。彼女は清正が文禄の役で朝鮮に出陣している頃に病気で亡くなったと推測される。秀吉の没後、徳川家康は自身のいとこ（家康生母の弟・水野忠重の娘）である女性を養女とし、清正に娶せた。彼女は1万石の化粧料を携えて加藤家に嫁入りし、後々まで徳川と加藤の関係維持に努めた。のちに清浄院と名乗ったので、便宜的に彼女のことはこの名で呼ぶ。

清正には何人か側室がいて、そのうちの一人が浄光院である。彼女は清正とともに朝鮮に渡っていて、同地で娘、あま姫を産んだ。姫は成長すると、徳川家の重臣である榊原康政（館林10万石）の嫡男、康勝と結婚した。康勝は妻の母だというので、浄光院に贈り物をした。すると、清正から叱責の手紙が来た。

今回あなたはあま姫の母だという理由で、浄光院に進物をしました。その行為は誤りです。わたし（清正）の正妻は清浄院です。ですから、あま姫の母も、清浄院なのです。わたしはまだ、あなたに清浄院を紹介していません。ちゃんと清浄院を紹介したら、彼女に贈り物をしてください。清浄院にあいさつした後なら、浄光院とどう関わろうが構いませんが、まずは清浄院へのあいさつが先です。そうしたことを弁えないと、笑われますよ。

大名たるもの、多くの家臣を路頭に迷わせることのないよう、しっかりと家を次代につないでいかねばならない。そのためには子どもをたくさんつくる必要があるので、一夫多妻は当たり前。そこでは正妻と側室のけじめが必要となる。また徳川家の威光は絶大である。清浄院は実際には養女だが、カタチの上では家康の娘である。だから大切にしなくてはならない。この二点を踏まえて、清正の論理に向き合ってみると、彼の言い分は確かに正論といえば正論なのだろうか。しかし、生真面目というか、面白みがないというか。

1990年代に米国でスリーストライクス・アンド・ユー・アー・アウト法というものが制定された。重罪の前科が2回以上ある者が3度目の有罪判決を受けた場合、仮にそれが軽微な犯罪であっても、罪の種類にかかわらず終身刑となるというものであった。野球のバッターの三振になぞらえて、俗に三振法という。はるか昔に清正は、家中の武士に対し、軽微な罪でも三回を数えると切腹が申し渡される、という慣習法を取り入れたという。今の世にも「それは筋が違う話だ」とか「筋をやたらと強調する人がいるが、清正はそういう四角四面な人だったのかもしれない。

本郷　和人／ほんごう・かずと

1960年東京都生まれ。83年東京大学文学部卒業、88年同大学大学院単位取得退学。石井進氏と五味文彦氏に師事し、日本中世政治史を専門とする。当為（建前、理想論）ではなく実情を把握すべきとし、日本中世の「統治」のありさまに言及する著作を発表している。従来の権門体制論を批判し、二つの王権論に立つ。師の五味文彦氏と同様に書評も多く、中世や近世を扱ったさまざまなドラマ、アニメ、漫画の時代考証にも携わる。

Real of Sengoku Warlords

心に潤いを
ミュージアムガイド

◎栃木県立博物館
☎028-634-1311
テーマ展
「昔のこと知ってっけ?
～道具を知れば暮らしが見える～」
2023年4月2日(日)まで
おおよそ明治から昭和時代頃までにかけて、私たちの暮らしがどのように変わってきたのか、「衣」、「食」、「住」、「遊び」にかかわる道具類とその変化を通して考えてみようとする展示です。かつての生活には、現代にも役立つような知恵や工夫を見いだすことができます。初めて見るもの、なつかしいものを前に新しい発見もあるかもしれません。
一般=260円／大・高生=120円
中学生以下無料

◎栃木県立美術館
☎028-621-3566
開館50周年記念展
「印象派との出会い
−フランス絵画の100年ひろしま美術館コレクション−」
12月25日(日)まで
印象派の絵画を中心としてロマン派からエコール・ド・パリまでに至るフランス近代絵画と日本近代洋画を収蔵しています。本展では、モネやルノワール、セザンヌといった印象派の代表的な画家たちをご紹介するとともに、その出会いから変わりゆくフランス絵画史の100年をたどります。（当館ホームページより）
一般=1200円／大・高生=600円
中学生以下無料

◎宇都宮美術館
☎028-643-0100
宇都宮美術館開館25周年記念 全館コレクション展
「これらの時間についての夢」
2023年1月15日(日)まで
本展覧会は、25周年を迎えた当館の歴史をまとめた年譜と共に、準備室時代の資料などを展示する空間から始まります。続く展示室(特)では、残された資料を基に、1997年の第1回コレクション展の再現を行います。（中略）現展示は、さながら25年前へのタイムスリップとなることでしょう。（後略）（当館ホームページより）
一般=1000円／大・高生=800円
中・小生=600円

※新型コロナウイルス対策により休館、延期になる場合がありますので、お出かけの際は事前にお確かめください。

うつのみや歴史民俗紀行　第33回

宇都宮にもあった仇討ち事件

栃木県立博物館　人文課 特別研究員　飯塚　真史

十二月に入るとテレビでよく目にする時代劇『忠臣蔵』は年末の風物詩といえる。これは、大石内蔵助良雄率いる旧赤穂藩の浪士たちが主君浅野内匠頭長矩の仇討ちとして、元禄十五年（一七〇二）十二月十四日に吉良上野介義央の邸宅へ討ち入った事実に基づく話である。当時からこの事件を扱った創作物が人形浄瑠璃・歌舞伎として好評を博し、以降、現在に至るまで多くの人々に愛される話となった。それは愛する人を失った者がすべてを擲って仇討ちをするという行為がいつの時代も日本人の琴線に触れるからであろう。このような集団による仇討ちは他に類を見ないが、個人対個人の仇討ちは、江戸時代を通じて、各地で起こっている。実は宇都宮藩も例外ではない。

その話の顛末は以下の通りである。文政十二年（一八三〇）に宇都宮藩士鈴木忠左衛門が、同じく藩士の本多国太夫に武芸の御前試合で敗れた。このことを逆恨みし、忠左衛門は国太夫をだまし討ちにして行方をくらました。これにより、忠左衛門の家はもちろん、本多国太夫の家も屋敷を召し上げられ、家名断絶となってしまった。これにより、非のないはずの国太夫の妻と遺児たちは、親類の瀧寺家を頼ることになった。このとき、七歳の男児（後の良之助）は、父の敵を討つことを心に秘め、日光の安居院で剣術稽古に励んだ。それから十一年の月日が流れ、十八歳となった良之助は宇都宮材木町の商人政五郎とともに仇討の旅をしていた。そんななか、常陸国水戸から那珂湊に行く途中にある大串村（茨城県水戸市）の無住の古寺に医師と自称する忠左衛門らしき人物が潜伏している情報を得る。近くで真偽を確かめ、確証を得たことから、良之助は名を名乗って忠左衛門を斬りつけ、討ち果たしたのであった。

事件後、良之助は孝子として尊敬され、宇都宮藩主戸田忠温から直々の目通りを許された。後に宇都宮藩から中小姓に取り立てられている。父国太夫が四十九歳の時に徒士（騎乗を許されない徒歩の軽格の武士）であったことを考えると、若い良之助がそれ以上の待遇の中小姓（主君外出の際供奉し、また祝日に配膳・酌役などをつとめる役職）となったのは異例の出世といえる。

江戸時代、武士には届出さえすれば仇討ちが認められていた。その一方で、武士は親兄弟を殺されたら自力で復讐するのが当然と考えられていた。面子を重んじる武士にとって仇討ちは義務であり、復讐を果たさないと御家再興は叶わなかったのである。ただし、現在のように交通機関・通信手段情報が発展していない江戸時代に仇討ちを成し遂げることは容易なことではなかったに違いない。その上、家が断絶し、屋敷を没収され、収入を絶たれた中で仇を探さなければならなかったのである。さらに、良之助のように仇が親しい間柄でない場合、顔すらわからない相手を探さなければならなかった。そして、運良く仇を見つけられたとしても返り討ちに遭うこともよくあった。それ故に、当時、仇討ちが成功する確率は非常に低かったとされる。そのようななかで良之助の仇討ちは数少ない成功例の一つとして注目できる一件であろう。

宇都宮藩士本田良之助敵打始末書（栃木県立博物館蔵）

特集3 宇都宮市の秋のイベント

おいしい、楽しい！宇都宮の秋を満喫

宇都宮市の秋はイベントが目白押し。3年ぶりに開催した「宮の市（商業祭）」の模様と同時開催した宇都宮餃子祭りの様子を写真で紹介します。

宮の市ストリートフェスティバルはバンバ通りで開催

11月6日のデジタルスタンプラリー抽選会の様子

第25回宮の市（商業祭）ストリートフェスティバル
11月5日（土）、6日（日）

商店街ごとにイベントや自慢の逸品をPRする宮の市（商業祭）。

その宮の市（商業祭）の一環として、バンバ通りに市内の商店街などから店舗が出店し、人気商品を販売するストリートフェスティバルを開催しました。6日にはデジタルスタンプラリーも実施。抽選会場では多くの人が参加して抽選器のハンドルを回していました。

3年ぶりに開催した宮の市（商業祭）について、斎藤高藏実行委員長は次のように語りました。

「宮の市（商業祭）ストリートフェスティバルの開催は3年ぶりでしたが、当日は天候にも恵まれ、若い世代や家族連れなど多くの方が中心市街地を歩く姿が見られました。また、11月6日に開催したスタンプラリーは、新型コロナウイルス感染症拡大防止の一環としてデジタルツールの活用を試み、これまで台紙で行っていたものをデジタルスタンプラリーとして開催しました。チェックポイントは、中心部の商店街のほか、宇都宮餃子祭り会場にも設置するなど、市内外の若年層へのアプローチし、イベント当日の回遊性向上に貢献できたと思います」

斎藤高藏実行委員長

宇都宮餃子祭り2022
11月5日（土）、6日（日）

宇都宮城址公園を会場に、2日間にわたって開催された宇都宮餃子祭り。3年ぶりとあって、市内外から多くの人が訪れました。宇都宮餃子の知名度の高さを改めて感じられたイベントでした。

いずれのイベントも感染対策を万全に行ったうえで開催され、多くの人々が笑顔でイベントを楽しんでいました。

同時開催の「宇都宮餃子祭り2022」

事業承継の事例紹介
～M&Aを活用した事業承継～

栃木県事業承継・引継ぎ支援センターでは、事業承継をスムーズに進めるためさまざまな支援を用意しております。今回は、当センターで支援させていただいたM&Aを活用した事業承継の取組みを紹介させていただきます。

坂本社長（左）と湯澤社長（右）

譲渡企業の概要

会社名：有限会社オートサービスサカモト
代表者：坂本　友樹氏（69歳）
所在地：宇都宮市
資本金：3百万円
業　種：自動車整備販売業
従業員：2名

譲受企業の概要

企会社名：株式会社ユサワ自動車
代表者：湯澤　孝典氏
所在地：栃木市
資本金：10百万円
業　種：自動車整備販売業
従業員：14名

事業承継の概要

譲渡方法：株式譲渡
援方法：M＆Aの仲介

事業引継ぎに至るまでの経緯

㈲オートサービスサカモトは、代表者の父親が創業したバイクショップを起源として、現在は自動車修理、新車・中古車販売、保険代理店を営んでいます。当社はリフト6基を保有し2トン車までの整備が可能な認証工場で、車検は1カ月平均20台、新車・中古車は軽自動車・乗用車を中心に月平均5台程度の販売を行っています。代表者には一人息子がいますが、学校卒業後別の企業に就職し、後継者不在の状況でした。このままでは顧客や取引先に迷惑をかけるとの思いから、①既存顧客との取引継続 ②リース会社と契約しているリース車両の車検・整備の継続 ③社員2名の雇用の継続、の3点を条件に、第三者への事業引継ぎを検討するため、当センターへ相談に至りました。

事業承継・引継ぎ支援センターでの支援内容

当センターでは、自動車整備工場の譲受希望として登録のある㈱ユサワ自動車との交渉を進めるため、当センターのマッチングコーディネーターで同社のメインバンクでもある鹿沼相互信用金庫を通して案件紹介を行いました。㈱ユサワ自動車の湯澤社長はかねてより①中古車販売に力を入れたい ②人口の多い宇都宮市で事業展開したい ③自動車整備工場の廃業が増えており衰退させたくない、との思いを強く抱いていました。今回の紹介内容は希望条件に合致し将来のシナジーも期待できることから引継ぎを希望するに至ったのです。

当センターでは売手側の支援として、事業承継全般についてのアドバイス、企業概要書の作成、トップ面談の日程調整等の支援を行い、鹿沼相互信用金庫は買手側のアドバイザーとして専門家によるデューデリジェンスの実施、契約書作成支援等を行いました。当センターと鹿沼相互信用金庫との連携により、交渉はスムーズに進みました。

サブマネージャー
入江　潤

M&A支援による効果

湯澤社長の経営方針と坂本社長の引継ぎの強い思いが合致し、令和4年3月に株式譲渡契約を締結し、代表取締役に湯澤社長が就任したことでM＆Aは完了し円滑に引き継がれました。㈱ユサワ自動車は宇都宮市内に営業エリアを拡大し、有限会社オートサービスサカモトは従業員の雇用の維持と取引先との円滑な関係を継続することが出来ました。

このように後継者不在であってもM＆Aを活用することで円満に事業承継が可能です。

事業承継についてのご相談・事業承継計画書作成は、ぜひ、当センターにお気軽にご相談ください。

問合せ／ 栃木県事業承継・引継ぎ支援センター　宇都宮市中央3-1-4栃木県産業会館7階　☎028-612-4338　https://tochigi-hikitsugi.jp

栃木県事業承継・引継ぎ支援センターは相談無料で秘密厳守。ご相談は予約制です。まずは、当センターまでご連絡ください。

バックナンバーはこちら

活用レシピ9 ●●●小規模事業者持続化補助金●●●

小規模事業者（※１）が経営計画を自ら策定し、商工会・商工会議所の支援を受けながら取り組む販路開拓等の取組を支援する国の補助金です。

※１　常時使用する従業員が「商業・サービス業（宿泊業、娯楽業を除く）」の場合、5 人以下、それ以外の業種の場合 20 人以下である事業者。

補 助 額：上限 50 ～ 200 万円
補 助 率：２／３　※条件を満たす場合は３／４
補助対象：チラシ作成、広告掲載、店舗改装など

詳しくは HP をご参照ください。
URL：https://r3.jizokukahojokin.info/（小規模事業者持続化補助金 HP　商工会議所地区）

問い合わせ　経営支援部　☎ 028-637-3131

小規模事業者
持続化補助金

宇都宮市
UTSUNOMIYA

うつのみやイルミネーション2022

うつのみやイルミネーションは、中心市街地のさまざまなスポットや通りを光で彩る冬の風物詩です。22回目を迎える今年は、来年8月に開業予定の次世代型路面電車「LRT」と中心市街地を盛り上げるため、LRTのイメージカラーである黄色や車両をモチーフにしたオブジェやイルミネーションが登場します。また、釜川沿いでは樹木の青や白の光が水面に反射し、幻想的な雰囲気が味わえます。ぜひ宇都宮の顔である中心市街地の夜の魅力をご堪能ください。

【場所】
オリオンスクエア、釜川周辺、ポケットパーク、各商店街ほか

【日時】
1月31日(火)まで
午後5時～10時
※会場により一部異なります。

うつのみやイルミネーション2022

問合せ／宇都宮市中心市街地ライトアップ実行委員会
歴史と光のフュージョンプロジェクト実行委員会
（特定非営利活動法人宇都宮まちづくり推進機構内事務局）
☎028-632-8215

宇都宮2212 公式サイト

KITA-KAN-DAYORI
キタカンだより

12月 December

北関東自動車道の開通で、より近くなった北関東の三県。知っているようで案外知らない「お隣さん」群馬県・茨城県の魅力や観光スポットをご紹介します。ぜひ足を延ばしてみてください。

前橋市
MAEBASHI

前橋市市制施行130周年記念 令和5年 前橋初市まつり開催のお知らせ

約400年の歴史を誇る「前橋初市まつり」、今回も新型コロナウイルス感染拡大状況を鑑み、来場者をはじめ地域住民、関係者の皆さまの健康・安全面の確保などの諸情勢を考慮し、感染拡大防止のため実施内容および交通規制範囲は縮小するものの、従前の「古だるまお焚きあげ」や「渡御の儀」を行うとともに、福だるま等の縁起物や食べ物の露店出店を予定してます。

前橋市市制施行130周年記念　令和5年 前橋初市まつり

日　時／令和5年1月9日(月)　午前10時～
場　所／国道50号(本町一丁目～五差路)および前橋八幡宮境内
問合せ／前橋初市まつり実施委員会(前橋市まちづくり公社内)
☎027-289-5565(事前連絡先)
※詳細内容は、主催者発表をご確認ください。

水戸市
MITO

「水戸の歳時記2023カレンダー」絶賛販売中です!!

(一社)水戸観光コンベンション協会では、「水戸の歳時記2023カレンダー」を販売しています。

このカレンダーには、水戸の四季折々の風景を写した「水戸の歳時記2023年カレンダーフォトコンテスト」の入賞作品25点を使用しています。

水戸観光コンベンション協会と水戸観光案内所の2カ所で販売しておりますので、ぜひお買い求めください!

※数には限りがございます。

水戸の歳時記2023カレンダー

カレンダー規格／壁掛けタイプ B5サイズ、フルカラー、28ページ
価　格／1冊　500円(税込)
販売箇所／①水戸観光コンベンション協会 事務所
水戸市三の丸1-5-38 茨城県三の丸庁舎1階　☎029-224-0441
(営業時間 平日 8:30～17:15)※土日祝日・年末年始休
②水戸観光案内所
水戸市宮町1-1-1 JR水戸駅改札口脇　☎029-221-6456
(営業時間 9:00～19:00)※年末年始休

問合せ／一般社団法人 水戸観光コンベンション協会　☎029-224-0441

頭の体操をはじめよう! クロスワードパズル

A～Hの文字を並べ替えて、ある言葉をつくってください

〈ヒント〉企業を取り巻く取引先、債権者、消費者、地域住民やNGO、NPOなどを含む利害関係者のことをこう呼ぶ

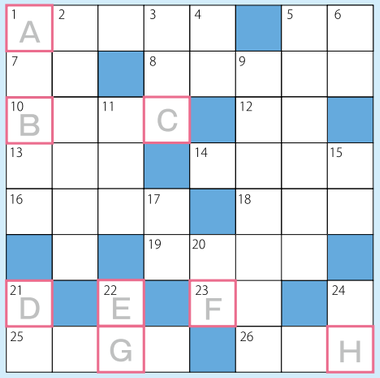

●以下の解答フォームを読み取り、メールフォームから解答してください。
ハガキの場合は、住所、氏名明記の上、宇都宮商工会議所「天地人」担当(下記)までお寄せください。
正解者の中から5名様に500円分の図書カードをさし上げます。
締め切り12月31日到着分まで。
※当選発表は、発送をもってかえさせていただきます。

タテのカギ

1. 12月24日は○○○○○・イブですね
2. プロバンス風の野菜の煮込み料理です
3. 雪の季節です。車も○○○タイヤをはきましょう
4. めったにないこと。「○○な事例」
5. 海外から日本に来る観光客のことを指す言葉を英語で言うと?
6. 風邪をひいたのかな。○○が止まらないよ
9. 火事や混乱に乗じて不正な利益を得る言葉
11. アメリカの喜劇役者がかけて有名な○○○メガネ
15. 佐渡島に生息する大型の特別天然記念物の鳥
17. 右大臣の唐名。「右衛門府」の略
20. この季節飲み会で酔って○○を巻く人もよく見ます
21. お城の周囲に○○を巡らせて防禦する役目を
22. カレーを作るのには必要ですね
24. 資金調達の○○は何とかあるので安心できる

ヨコのカギ

1. 赤穂浪士の討ち入りの指導者は「大石○○○○○」
5. 正月のおせち料理に入っている「○○海老」
7. 自分を犠牲にしても他人の利益を図ること←→利己(主義)
8. 農作業のひまな時期のこと
10. 飲料を飲むための細長い穴のある道具
12. その地方の特有の「○○産業」
13. ハワイ島に次いで大きな島ハレアカラ火山がある
14. 「だいたい」や「俗にいい加減」を意味する英語
16. 生活に欠かせない水を提供してくれる「○○○○局」
18. 刃はないが固く重みのある金づちや棒状の器具
19. 床の間の脇に設けられる天袋や地袋のあるふすまのある戸
23. ゴルフでパーより2打多く打つことの通称。ダブルボギーのこと
25. 「反対、逆、逆転」を表す英語。ダンスの左回り
26. 鉄砲をうつ人、碁をうつ人

先月号の答え：レイトウショクヒン

応募先

解答フォーム

〒320－0806 宇都宮市中央3-1-4
宇都宮商工会議所 会報「天地人」係
※個人情報保護法に基づき、応募データは上記目的以外には使用しません。

言葉の力

「信頼」

信頼とはとても
時間のかかるもの。
丁寧に長期的視野で
積み重ねていくもの。
積み重なった信頼は
とてつもなく強い。

書道家
武田 双雲

〈プロフィール〉
武田 双雲
たけだ・そううん

1975年熊本生まれ。東京理科大学卒業後、NTTに就職。約3年後に書道家として独立。NHK大河ドラマ「天地人」や世界遺産「平泉」など、数々の題字を手掛ける。講演活動やメディア出演のオファーも多数。ベストセラーの『ポジティブの教科書』のほか、著書は50冊を超える。2013年度文化庁から文化交流使に任命され、ベトナム・インドネシアにて、書道ワークショップを開催、17年にはワルシャワ大学にて講演など、世界各国で活動する。近年、現代アーティストとして創作活動を開始し、15年カリフォルニアにて、アメリカ初個展、19年アートチューリッヒに出展、20年には、ドイツ、代官山ヒルサイドフォーラム、日本橋三越、大丸松坂屋（京都店・心斎橋店）、GINZA SIX、伊勢丹新宿店にて、個展を開催し、盛況を博す。

■公式ホームページ　https://www.souun.net/
■公式ブログ【書の力】 http://ameblo.jp/souun/
■LINEブログ　http://lineblog.me/takeda_souun/
■Facebook　https://www.facebook.com/souun.calligraphy
■Twitter　https://twitter.com/souuntakeda
■Instagram　https://www.instagram.com/souun.takeda/

天地人　題字：第16代会頭 藤井 清氏 揮毫
vol.711　令和4年12月10日発行
発 行 所　宇都宮商工会議所
〒320-0806　宇都宮市中央3-1-4
☎028-637-3131　FAX028-634-8694
https://www.u-cci.or.jp
編集発行人　野原正祥
編集・制作　有限会社　随想舎
©宇都宮商工会議所
本誌記事・写真・イラストなどの無断転載を禁じます。

〈天地人〉由来
天に星、地に花、人に愛 を採用し、天を宇都宮二荒山神社、地を宇都宮城、人を市民の和になぞらえて宇都宮の豊かな自然環境、歴史的風土を考察して名づけました。

後編記集

今回の特集はライトキューブ宇都宮でした。5年前と比べると駅東口からの歩く人たちの流れや街並みもずいぶんと変わりました。特に「宮みらいライトヒル(交流広場)」があることで、ハイセンスな街並みを演出していると思います。隈研吾氏も記念式典で「流行やセンスに敏感な女子高生たちが(交流広場で)過ごしているのを見て、デザインに間違いはなかった」と話していました。栃木県の玄関口として皆さんに愛されるエリアになるといいですね。

宇都宮商工会議所会報 天地人
令和4年12月10日（毎月10日発行）
昭和43年4月11日第三種郵便物認可
発行所 宇都宮商工会議所 編集兼発行人 野原正祥
〒320-0806 宇都宮市中央3-1-4
TEL 028-637-3131
FAX 028-634-8694
https://www.u-cci.or.jp
定価150円（税込）

自営業・フリーランスのみなさんへ。
これからの人生にプラス！

人生100年時代の“プラス年金”

プラス年金 **全国国民年金基金**

60歳以上65歳未満の方や海外居住されている方で、国民年金に任意加入されている方も国民年金基金に加入できます。※非居住者が支払った掛金は、所得控除対象外です。

- ◆掛金は全額社会保険料控除、確定申告で税金が軽減されます。
- ◆ライフプランに合わせ、年金額や受取期間を設計できます。
- ◆加入後も年金・掛金の額を口数単位で増減できます。
- ◆掛金を年度分前納すると、割引があります。
- ◆65歳から生涯受け取る終身年金（A型・B型）が基本ですので、長い老後の生活に備えることができます。
- ◆万が一早期に亡くなったとき、家族に遺族一時金が支給されますので、掛け捨てになりません。（B型を除く）

資料請求・ご相談・お問い合わせは
お気軽に今すぐこちらへ！

フリーダイヤル 0120-65-4192（ローゴ ヨイクニ）
※地域によっては携帯電話からはつながらない場合があります。

www.zenkoku-kikin.or.jp/
全国国民年金基金 検索