

天地人

宇都宮商工会議所会報

2

特集1 日本遺産と大谷石文化

日本遺産に認定された

「大谷石文化」

宇都宮の歴史・文化を全国に発信

6

特集2 ビジネスマッチング

もう1歩、前へ踏み出すための
ビジネスチャンス!

「ザ・ビジネスモール」&「ザ・商談!し・ご・と発掘市」

Contents

- 8 商工会議所かわら版
- 15 商工会議所共済制度
- 16 メンバースパーク
- 18 商工会議所カレンダー
- 19 ふるさと歴史民俗散歩
- 22 新商品・新サービス 合同プレス発表会
- 23 インフォメーション

今月号の折込

- 健康診断案内(A・B・Cコース)
- ふれあい共済ご加入のすすめ
- これからの働き方とキャリア
- 仕事と育児・介護の両立支援セミナー
- ジョブカードを活用した助成金セミナー

〈有料折込事業〉(ビジネス情報便)

- 自己資金0円ドリームウェディングキャンペーン
(株ホテル東日本宇都宮)
- 2018 経営フォーラムとちぎ
(栃木県よろず支援拠点)



鈴木貴司「大谷風景」(1935)(宇都宮商工会議所蔵)



宇都宮美術館主任学芸員 橋本優子さん

宇都宮美術館主任学芸員で近・現代デザイン史などが専門の橋本優子さんは、大谷の魅力についてこう分析します。

「日本全国に採石産業はたくさんありますが、大谷は現在も採掘を続けており、また地産地消だけではなく全国的に使用されている軟石(凝灰岩)」という点が、大きな特色だと思います。

大谷での石切は明治以前から行われていました。近隣に宇都宮という大きな消費地を持つており、馬や川舟などの輸送手段も確立されたために、思いのほか広い地域に流通し



大谷の奇岩のひとつ「天狗の投げ石」

大谷石文化と宇都宮の魅力

今年5月24日(木)、文化庁が平成30(2018)年度の日本遺産認定を発表。宇都宮市が申請していた「地下迷宮の秘密を探索旅 大谷石文化が息づくまち宇都宮」が認定されました。今年度は全国から76件もの申請がありましたが、認定されたのはわずか13件でした。

今回の認定は、宇都宮が誇る大谷石文化

が、日本が守るべき遺産として改めて脚光を浴びたと言えるでしょう。

「地下迷宮の秘密を探索旅 大谷石文化が息づくまち宇都宮」という魅力的なタイトルで、どのような「ストーリー」が語られているのでしょうか。その概要を引用します。

「冷気が張りつめるこの空間は一体、どこまで続き、降りていくのだらう。壁がせり立つ巨大な空間には、柱が整然と並び、灯された明かりと柱の影が幾重にも続く。柱と柱の間を曲がると、同じ光景がまた目前に広がり、しだいに方向感覚が失われていく。

江戸時代に始まった大谷石採掘は、最盛期に年間89万トンを出荷する日本屈指の採石産業として発展し、地下に巨大な迷宮を産み出していった。

大谷石の産地・宇都宮では、石を『ほる』文化、掘り出された石を変幻自在に使いこなす文化が連綿と受け継がれ、この地を訪れる人々を魅了する。」(申請書より引用)

ストーリーの概略は、次のような内容です。

産業としての大谷石採掘の歴史や現在の姿

- 採掘したあとに生まれた地下空間
- 大谷石産業を支えた鉄道
- 他地域との関わり(石の出荷、他地域の建物での使用など)
- 採掘などにまつわる地域の習俗
- 大谷石を用いた地域の建造物
- 石蔵や石塀、民芸品など大谷石と人々の生活の関わり

大谷というと「大谷地区」や「大谷石」、「フランク・ロイド・ライトと旧帝国ホテル」「採掘跡の地下空間」などがクローズアップされがちですが、産業や文化、習俗、地理的な広がりなどまでを織り込んでいます。「大谷地区」「宇都宮市街地」など3つの地域に分け、38の歴史文化資源を盛り込んでいます。

近代化の中で成長した採石産業

ストーリーに関連して、大谷と大谷石文化の特色や魅力について、改めて見ていきましょう。

宇都宮美術館主任学芸員で近・現代デザイン史などが専門の橋本優子さんは、大谷の魅力についてこう分析します。

「日本全国に採石産業はたくさんありますが、大谷は現在も採掘を続けており、また地産地消だけではなく全国的に使用されている軟石(凝灰岩)」という点が、大きな特色だと思います。

大谷での石切は明治以前から行われていました。近隣に宇都宮という大きな消費地を持つており、馬や川舟などの輸送手段も確立されたために、思いのほか広い地域に流通し

単に保護するのではなく、いかにして地域のために活用するかを重視しており、認定申請の時にはそのための活用策についても具体的な計画を求められます。もちろん直接ビジネスを行う計画はありませんが、地域活性化が成功すればさまざまなビジネスチャンスも生まれてきます。観光関連や飲食関連だけでなく、物販や建築・建設などさまざまな業種にとって、大きなプラス効果が期待できます。日本遺産認定の重要性は、こうした点にもあるのです。

を組み合わせることで、魅力や特色をくつきり浮かび上がらせます。その役割を果たすのが「ストーリー」です。

点在する歴史文化資源をただ並べて紹介する、いわば旅行ガイドブックのような方法では、「点」は紹介できても、地域全体の魅力を伝えることはできませんし、理解も深まりません。

日本遺産の「ストーリー」は、テーマを設定して資源を取捨選択した上で、それらがどのようにつながっているのかを明確にします。これによつて、漫然とした歴史散歩、文化財探訪ではなく、より広がりや説得力のある情報発信が可能になるのです。

従来の文化財と日本遺産の大きな違いとして、地域活性化への着目が挙げられます。

「奇岩や森など自然の様相と、石を掘ったことで生み出された断崖・絶壁などの眺望そして里の田園風景が一体となつて、現在の大谷の景観が誕生しています」

この景観は私たち現代人の目を楽しませてくれるだけではなく、近代日本に生きた人々も稀有な景観として称賛してきました。明治31(1898)年に発行された宇都宮紹介冊子『宇都宮繁盛記』(春圃居士著)には「大谷山奇景の一」と題した写真が掲載され、当時から大谷の風物は広く知られていたことが分かります。

ちなみにこの年の前年、明治30(1897)年には宇都宮と大谷を結ぶ軌道(線路の上を人力で客車と貨車を移動させる交通機関)が整備されています。交通・輸送手段の近代化は、大谷石産業にとつても大谷石文化にとつても、大きく飛躍するきっかけとな

ました。また、大谷は里にありますから、採石産業と農業とが非常に近かったのです。農閑期に石工として働いていた人も多かったでしょう」

里山に石切場があることが、現在の大谷の景観の特徴を形成していると、橋本さんは言います。

「ストーリー」を重視する日本遺産

日本遺産と聞いて「世界遺産じゃないの?」と思う方も多いでしょう。日本遺産とは文化庁が平成27(2015)年に創設した制度で、現在までに全国で67件が認定されています。

歴史的・文化的な価値の高い文物を守るための施策のつに、文化財制度があります。私たちが長い歴史の中で生み出してきた歴史文化資源を保存し、次世代に受け継ぐため

の制度です。国の文化財の他に県や市町村など地方自治体が指定する文化財もあり、多くの人にとつてもなじみ深いものでしょう。

文化財には建物や絵画彫刻などを対象とする有形文化財と、民俗・習俗や伝統芸能などを対象とする無形文化財に大別されますが、どちらもそれぞれの歴史文化資源を個別に指定しています。いわば「点」の保護です。これに対して日本遺産は、地域内に点在するさまざまな歴史文化資源を結びつけて「面」での活用や情報発信を行います。つまり、保護に重点を置いた文化財制度に対して、日本遺産は地域の持つ歴史や文化の重みを内外に発信し、地域活性化につなげようという違いがあるのです(図1参照)。

地域の歴史的魅力や特色は、個々の歴史文化資源だけを見ていたのでは、なかなか分かりません。日本遺産では、いくつもの要素

図1 / 従来の文化保護制度との違い

従来の文化財行政

個々の遺産を「点」として指定・保存	
甲 胃 → 国宝・重要文化財	
寺社・仏閣 城郭・遺跡 → 史跡・名勝	
伝統芸能 → 無形文化財 民俗文化財	
「保存」重視	
↓	
地域の魅力が十分に伝わらない	

日本遺産

点在する遺産を「面」として活用・発信

甲 胃	城 郭
寺社・仏閣	遺 跡
伝統芸能	
ストーリー	
「活用」重視	
↓	
パッケージ化した文化財群を一体的にPR	
地域のブランド化・アイデンティティの再確認を促進	



5月24日、日本遺産認定セレモニーの様子





カネホン採石場（南高橋佑知商店）

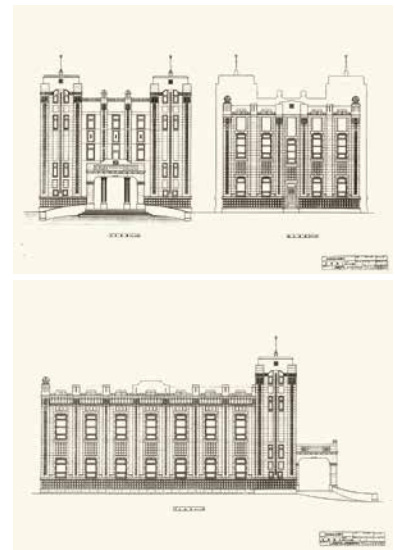

旧宇都宮商工会議所復元図面（藤原設計事務所提供）

りました。

また大正から昭和にかけて、現在の大谷景観公園近くの山頂に大谷全体を見渡せる公園「遊楽園」が整備され、訪れた人々の目を楽しませました。

「フランク・ロイド・ライトが旧帝国ホテル・ライト館で大谷石を使ったことで、この石は全国的に有名になりました。明治時代の後半には人と石の輸送用に人車軌道が整備され、石を買い付けに来た人も軌道（客車）で現地に入り、歓待されながら商談が進みました。そういう人たちも、大谷の景観に接して感動したに違いありません。」

宇都宮商工会議所は、当時の石工や大谷の様子を描いた絵画を所蔵しています。洋画家鈴木貫司（1912〜56）が描いた『大谷風景』（1935）です（写真参照）。高い場所に立つて大谷全体を見下ろす石工と、はるか彼方まで広がる田園風景、そしてその中に点在する奇岩や石切場が描かれています。近年「産業観光」という言葉を耳にする

基本構想策定作業と並行して、平成29

（2017）年度からは日本遺産申請のための文化庁との打ち合わせを開始しています。特に、これまで経験のなかった「ストーリー」づくりに力を注いだといいます。

「大谷石文化を選んだことで、ストーリーを構成する素材は豊富にありました。難しかったのは、それらをどう切り取り口でセレクトし、構成していくかというところでした」時間をかけてじっくりとテーマ、コンセプトなどを決め、ストーリーを作る作業が積み上げられていきました。

「歴史文化を伝えるだけではなく、地域活性化まで視野に入れなくてはなりません。行きたくなるように、目に浮かぶようにストーリーを作るにはどうしたらいいか、とても苦労しました」

文化課だけではなく、市役所内外のさまざまな人に相談しながら作っていったと、今平主幹は話します。

「大谷石は、宇都宮の人間にとって、当たり前の存在だけに、その魅力や特色に改めて気づいてもらえるものになろうと考えて



宇都宮市文化課文化財保護グループ（右から今平利幸主幹、齋藤なつの主事、清地良太主任）

斬新だったF・L・ライトの工法

ようになりましたが、戦前の大谷地区は産業の場でもあり、同時に観光の場でもありました。日光が避暑地や名所旧跡をたどるスタイルで観光客を集めたのに対し、大谷は産業の中に観光を内包するスタイルだったと言えるかも知れません。ですから、栃木県は昔からさまざまな観光のあり方が共存していた地域だった———と云つては言い過ぎでしょうか。

大谷石の建築物で代表的なものといえば、何と言ってもアメリカの建築家フランク・ロイド・ライトが手がけた、旧帝国ホテル・ライト館でしょう。今は取り壊され、その一部が博物館明治村（愛知県大山市）に移築・保存されていますが、竣工当時は、大谷石がふんだんに使われ、壮大な威容を誇っていました。

「あの建物は鉄筋コンクリート造で建てられています。コンクリートは固めるために型枠に流し込むのですが、ライトはレンガの型枠に

取り組みました」

『宇都宮市歴史文化基本構想』は今年1月25日に策定。その後たちちに日本遺産の認定申請を行いました。そして5月24日、念願の認定を受けたのです。

とはいえ、それで安心しているわけにはいきませんでした。日本遺産の目的の一つである地域活性化を果たすためには、いくつもの事業を実施する必要があります。認定された日本遺産には文化庁から3年間にわたり補助金が出ますので、それを使っていくつもの事業を実行することが可能ですが、その前に事業の実施主体となる団体を立ち上げる必要があります。

そこで、認定の約1カ月後の6月27日に、宇都宮市や宇都宮商工会議所、城山地区コミュニティ協議会、JR東日本や東武鉄道など官民が参加する「宇都宮市大谷石文化推進協議会」が設立されました。

「地域活性化計画では、目標値として平

青年部が「EXHIBITION IN 大谷」を実施

前号「青年部だより」でもお伝えしましたが、宇都宮商工会議所青年部は大谷地区の観光・産業活性化を目的に、「EXHIBITION IN 大谷」を6月23日（土）に開催しました。大谷地区ならではの商材を知っていただくために大谷公園にブースを出して物販を行った他、大谷石露天掘り採掘場見学のエクスカーションなどを実施しました。

青年部広報DC委員会の高村典宏委員長は「大谷を丸ごとPRするイベントとして、2月頃から準備を始めました。大谷の魅力は資料館、平和観音だけではないことをアピールし、ここに来ないと見られない、手に入れない『大谷ブランド』の発信に務めました」と話していました。



エクスカーションで行われた、大谷石採石体験には、多くの人が参加

問合せ
宇都宮市文化課
☎028-632-2768

大谷石やスクラッチ・タイルを張ることで、構造と装飾を一体化させたのです」（橋本さん）

目に見える部分にモダンな装飾を施し、内側は鉄筋コンクリートで強度を確保する———この新しい工法により、関東大震災でもほとんど壊れなかったといわれる強度と、当時最先端のデザイン性を両立させたのでした。

「同じ工法で建てられたのが、昭和3（1928）年に竣工した旧宇都宮商工会議所や、昭和7（1932）年のカトリック松が峰教会聖堂です。翌年の昭和8（1933）年に完成した日本聖公会宇都宮聖ヨハネ教会礼拝堂も同様です」

石造りの建物といっても、大谷石は軟石ですから、構造的に高く積むことはできません。まだ数多く残っている古い石蔵のほとんどが2階建てであるのは、それ以上積むことが難しいからです。階高・天井高を上げたり、柱を少なくして空間を広くしたりするためには、鉄筋コンクリート工法が不可欠だったので。

大谷石は加工がしやすいため、建物ばかりでなくさまざまな建造物に使われました。

築堤や道路、土留め、塀、祠などまさに多種多様です。宇都宮市内を少し歩くだけで、数多くの大谷石建造物に出会うことができます。その多くは昔からある工法で造られています。市街地だけではなく、あちこちの集落でも大谷石の活用を見ることができま

す。奇岩や石切場、それに大谷資料館に代表される地下空間など、大谷石を掘ることです。さまざまな新しい魅力が生み出されました。そして掘り出された石は、今も宇都宮の街並みを形作り、市民生活に溶け込んでいます。橋本さんは、今回の認定の価値を次のよう

に表現しました。

「宇都宮市は全国に名立たる石の文化がある街なのですが、そのことが一般的に知られていません。今回の日本遺産認定を契機に、幅広く情報発信をして、多くの人に大谷石文化のすばらしさ、誇らしさに気づいていただけたら、何よりですね。と同時に、歴史的なことを掘り起こし、記録として残すことの重要性にも気づいていただきたいと思っています。建造物は壊されて消えてしまうこともありすが、設計図や写真、動画などの記録が残っていれば、私たちの大切な歴史文化が将来の人々に引き継がれます。そして、そこから地域活性化の芽も生まれてくると思います」

2年かけてじっくり練り上げたストーリー

認定申請は宇都宮市文化課が中心になって行われました。同課文化財保護グループの今平利幸主幹によれば、日本遺産の制度ができた時点から申請を考えてはいたものの、いくつかある条件をクリアする必要があったため、申請が今年に入ってからになったそうです。「申請条件のひとつが『歴史文化基本構想』の策定でした。宇都宮市内にどのような歴史文化資源があり、それらをどう地域のために生かしていくかについての方針や考え方を示す構想です。宇都宮市は平成27年の時点ではまだ策定していませんでしたので、こちらを手がける必要がありました」

平成28（2016）年4月に策定作業が開始されました。市役所内部の策定委員会と有識者による策定懇談会が立ち上げられ、何度も会合が開かれ議論を重ねたそうです。

用による活性化に取り組むことになるでしょう。今平主幹らのグループにとっては、まだまだ多忙な日々が続きそうです。

ストーリーを読むと、次のような印象的なフレーズがあります。

「大量の石に恵まれた宇都宮の人々は、長い時の流れの中で、この石に祈りや願いを『彫り』、そして石材として『掘って』きたのだ」「地下の巨大な凹が大きくなればなるほど、石のまち宇都宮の魅力が凸出していく。これから宇都宮の人々は、大谷石と共に暮らしていく」

大谷石文化と宇都宮の関わりを、これからもさらに深めていければ、より素晴らしい街に進化していくことでしょう。

もう1歩、前へ踏み出すための ビジネスチャンス！

「ザ・ビジネスモール」&「ザ・商談！しごと発掘市」

商工会議所が運営・支援するさまざまなマッチング事業は、会員の皆さまに広くご活用いただいています。その中でも人気の高い2つの事業「ザ・ビジネスモール」と「ザ・商談！しごと発掘市」について、ご紹介します。



ザ・ビジネスモール

25万会員が登録する
商取引支援サイト

全国420の商工会議所・商工会が運営する商取引支援サイト「ザ・ビジネスモール」をご存じですか？現在、約25万会員が登録し、ビジネスに活用されています。

もともとは近畿の71商工会議所が同所会員向けにスタートさせたものでしたが、その後に関西全域から全国へと、規模が拡大しました。宇都宮商工会議所の会員向けにも、平成27（2015）年からサービスをスタートしました。一度登録すると全国の企業とつながることができるので、さらなるビジネスチャンスを模索している事業所にとっては、

効果的なサービスでしょう。登録は無料で、「ザ・ビジネスモール」のサイトからの申し込み、当所が配布しているチラシの申込書に記入してファックス、いずれでも数日のうちに手続きが完了、利用できます。

豊富なサービス

では「ザ・ビジネスモール」の主な機能をご紹介します。

まず、登録しただけですぐに使える無料サービスには、以下のようなものがあります。

簡易ホームページ（無料）

企業情報、商品サービス情報などを掲載できます。画像を掲載できる商品紹介は最大10ページ、各専門情報を掲載できる追加情報は制限なしで登録できます。

ザ・商談モール（無料）

商談情報（売りたい・買いたい・作って欲しいなどのビジネスニーズ）を公開したり、募集中の商談情報に見積もり提案をして直接応募できます。

取引先検索（無料）

25万社の企業の情報から自社が求める条件で検索できます。全国の多種多様な企業が掲載されているため、取扱商品や所

業からもたくさんのご参加をいただいています。

東京商工会議所や川崎商工会議所、相模原商工会議所など、当所を含め34商工会議所が主催するこの商談会は、ものづくり企業の受発注先の拡大を目的に開催されています。

最初に発注企業・受注希望企業それぞれにエントリーしてもらい、その後で発注企業には受注希望企業の情報を、受注希望企業には発注案件の情報を送ります。漫然としたマッチングではなく、互いに詳細を把握した上での商談会ですから、成立する可能性も高くなります。また、こうした手順を踏む関係上、すべて完全予約制での運営になっています。

申し込みはいずれも無料ですが、商談が成立した場合には受注側の企業が1件あたり1000円（商工会議所会員以外の企業は2000円）を支払うことにな



ザ・ビジネスモール公式サイト

成約事例が続々！ ザ・ビジネスモールは ビジネスチャンスの宝庫

実際に取引が成立した小山市の企業は、横浜市の企業が登録した「スマホのGPS情報をウェアラバーへ送信する機能」というニーズに見積もりを送り、商談成立。双方にとって満足のいく結果を出すことができました。自社技術を確立している企業にとって、取引拡大のビッグ・チャンスになると言えるでしょう。



〈公式サイト〉
<https://www.b-mall.ne.jp/>

ザ・商談！ しごと発掘市

工業系の受発注商談会

会報「天地人」でも定期的にご紹介している、工業系企業の受発注商談会「ザ・商談！しごと発掘市」。当所会員企



ザ・商談！しごと発掘市公式サイト

有している設備、サービス内容から一括で探すことができるため、企業データベースとしての活用にも適しています。

これらの機能だけでも、ビジネスマッチングには十分。けれども、さらに進んだビジネスチャンス創出のために、有料サービスも選択できます。

BMファクトリー（無料）

製造業に特化した取引支援サービスです。受発注支援「ものづくり商談モール」や、大手企業との技術提携や共同研究が期待できる「オープンイノベーションリンク」などが主な機能です。

製造業のデータベースは、中小ものづくりの強みをアピールするのに最適です。保有する機械設備や表彰実績、工場見学の可否なども登録できます。製造業の方はぜひ登録しましょう。

BMテナポ（年6,480円）

月額にすると540円で店舗のホームページを開設できます。豊富にあるデザイン、レイアウトから自由に選んでさくさく作成でき、地図情報掲載やSNS連携などの機能も充実しています。飲食店や小売店、美容室など、サービス業の方にお勧めです。

BMプレミアム（年19,440円）

無料サービスでも十分な機能を備えています。本格的な自社公式サイトを構築

ています。

工業系、技術系企業のビジネスマッチングは、一般企業以上に難しいポイントがあります。けれどもそれらをクリアすれば、ローカル企業から全国へ、海外へと羽ばたく可能性があります。自社技術に自信がある企業は、ぜひ試してください。

詳しい内容は東京商工会議所公式サイトをご覧ください。

〈公式サイト〉

<https://www.tokyo-cci.or.jp/market/shoudan/industry/outline/>



問合せ
地域振興部
☎028-637-3131



商工会議所 かわら版

女性部だより

「ゆるキャラグランプリ2018」に
『しょうちゃん』がエントリーしました！



今年もよろしくお祈いします！
しょうちゃん(左)とごろっぺ(右)

【投票方法】

インターネットから可能です。投票にあたり、メールアドレスとパスワードの登録が必要です。パソコン・携帯電話・タブレット等、各端末の1メールアドレスにつき、1日1回ずつ投票できます。

※詳細は公式サイトをご覧ください。(http://www.yunugp.co)

また、「しょうちゃん」、「ごろっぺ」は着ぐるみの有料貸出を会員事業所限定で行っています。イベントの際などにはぜひご活用ください。

(副会長 今井 キヨ)

【投票期間】

2018年8月1日(水)
～11月9日(金)



ゆるきゃらグランプリ
公式サイト
QRコード

永年勤続している従業員を表彰しませんか？

優良従業員表彰

当商工会議所では、従業員の資質と勤労意欲の向上を図るため、優良従業員表彰を実施しています。

【表彰対象】

勤続年数5年、10年、15年、20年、25年、30年、35年以上の7区分で表彰(ただし「35年以上」は過去に同区分の表彰を一度も受けていない方)

【表彰の方法】

① 額入賞状および記念品(文房具)の贈呈

② ①に加え、記念品としてカタログギフトの贈呈

【申込方法】

本号同封の「推薦書」に負担金を添え、当所まで持参もしくはご郵送ください。または推薦書を送付の上、負担金をお振り込みください。

【申込締切】9月10日(月)

※詳細は「推薦書」裏面をご覧ください。

電子証明書

当所の会員事業所は提携会社発行「電子証明書」の割引が受けられます！

日本商工会議所は、(株)帝国データバンク、セコムトラストシステムズ(株)と提携して、商工会議所会員事業所向けに電子証明書の優待販売制度を実施しています。当所は、その取次商工会議所として会員確認用クーポン券を発行しています。

問合せ
総務部
☎028-637-3131

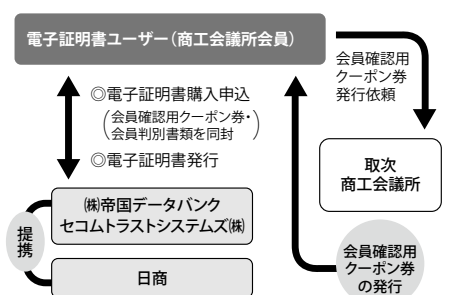

青年部だより

商工会議所青年部 第16回全国サッカー大会ちば柏大会で準優勝



準優勝に輝いた「宇都宮でぎょーざいますSC」のメンバー

青年部には7年前からサッカー部があり、年間を通して月1、2回の練習と試合を行っています。

先日の7月14日(土)・15日(日)の2日間、われわれ青年部サッカークラブ「宇都宮でぎょーざいますSC」は、「商工会議所青年部第16回全国サッカー大会ちば柏大会」のカテゴリY2(フレンドリーマッチ)に参加しました。

大会では予選リーグのグループにおいて2勝1敗の成績で惜しくもリーグ内で2位となりま

した。本来ならば予選リーグ敗退でしたが、辞退するチームが現れるなど数々の奇跡が起こりワールドカードに選出され、決勝トーナメントに進出しました。

決勝トーナメントでは予選リーグ1位のチームを次々に撃破し、決勝までたどり着きました。決勝では0-0のPKで敗れたものの、26チーム中2位の準優勝を勝ち取りました。

大会に参加し、メンバーの絆が深まったのはもちろん、全国の商工会議所青年部に宇都宮を大きくPRできました。来年は少し遠い長崎での開催となりますが、次こそ優勝狙って今後の練習に励みたいと思います。

これも日頃よりご支援ご協力いただいています多くの方々のお力添えがあったからこそ成し遂げられたことと思います。この場をお借りして御礼申し上げます。

(宇都宮でぎょーざいますSC
監督 檜山 昌彦
宇都宮でぎょーざいますSC
キャプテン 神宮 祥臣)

2018年全国あんさんコンクール 宇都宮大会を開催！

全国あんさんコンクール宇都宮大会



大会開催のあいさつをする田中会長

「全国あんさんコンクール宇都宮大会」が、宇都宮珠算連盟(田中昇会長)の主催で7月16日(月・祝)、当所で開催されました。

参加者は小中学生合わせて94人で、緊迫した雰囲気のか、競技が行われました。各学年の優勝者と優秀者(金・銀・銅)が選出され、田中会長から賞状を授与されました。

競技終了後は、参加者全員に賞品が当たるお楽しみ抽選会を実施し、盛況のうちに大会が終了しました。

【各学年の優勝者(敬称略)】

- ◎ 小学校1年生以下の部 中山 愛登
- ◎ 小学校2年生の部 引地 龍太郎
- ◎ 小学校3年生の部 外山 晴貴
- ◎ 小学校4年生の部 小川 千博
- ◎ 小学校5年生の部 櫻澤 美紀
- ◎ 小学校6年生の部 小林 聖奈
- ◎ 中学校1年生の部 黒田 実希
- ◎ 中学校2年生の部 小川 理緒
- ◎ 中学校3年生の部 沢田 美月

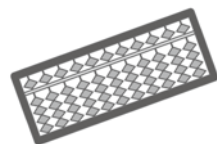

問合せ
総務部
☎028-637-3131

新入会員 求む!!

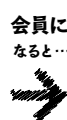

- ✓ 経営環境の改善につながります
- ✓ 経営の疑問点が解決できます
- ✓ 新たなビジネスパートナーを見つけることができます
- ✓ 宇都宮のまちづくりに取り組むことができます

宇都宮商工会議所では、会員拡大キャンペーンを実施しています。ぜひ事業所をご紹介くださいますよう、会員の皆さまのご理解とご協力をよろしくお願いいたします。

問合せ／宇都宮商工会議所 総務部 ☎028-637-3131



会員拡大
キャンペーン
実施中!!



宇都宮商工会議所キャラクター「しょうちゃん」を イベントに出演させてみませんか！

宇都宮商工会議所設立120周年を記念して誕生したキャラクター「しょうちゃん」！「しょうちゃん」は当所事業に限らず、会員事業所の社内イベントや地域活性化イベントにも積極的に参加しております。お子さま受けすること間違いなし！これを機に、イベントに新しい風を入れてみませんか。

貸出金額や条件等については、宇都宮商工会議所までお問い合わせください。



お問い合わせ・お申し込み
宇都宮商工会議所 総務部
☎028-637-3131

図1 先端設備導入計画の主な要件

要 件	内 容
計 画 期 間	計画認定から3年間、4年間または5年間
労 働 生 産 性 向 上 の 目 標	計画期間において、基準年度（直近の事業年度末）比で労働生産性が年平均3％以上向上すること 【労働生産性の算定式】 (営業利益＋人件費＋減価償却費) ÷労働投入量(労働者数または労働者数×1人当たり年間就業時間)
先 端 設 備 等 の 種 類	労働生産性の向上に必要な生産、販売活動等の用に直接供される設備であること 【減価償却資産の種類】 機械装置、測定工具および検査工具、器具備品、建物附属設備、ソフトウェア
内 容	<ul style="list-style-type: none"> ●本市の「導入促進基本計画」に適合していること ●先端設備等の導入が円滑かつ確実に実施されると見込まれるものであること ●経営革新等支援機関（商工会議所、商工会、金融機関等）において事前確認を行った計画であること

宇都宮市では、「生産性向上特別措置法」に基づき、中小企業者の労働生産性を向上させるため、宇都宮市の「導入促進基本計画」に沿って中小企業者が策定する「先端設備等導入計画」の認定を行っています。

認定を受けた中小企業者は、一定の要件を満たす設備について、当該固定資産税の課税標準が3年間ゼロになります。

【中小企業者に該当する法人形態等】
個人事業主、会社、企業組合等

図2 申請から計画認定までの流れ



図3 固定資産税の特例を受けるための要件

要 件	内 容
対 象 者	<ul style="list-style-type: none"> ・資本金もしくは出資金の額が1億円以下の法人 ・資本金もしくは出資金を有しない法人のうち常時使用する従業員数が1,000人以下の法人 ・常時使用する従業員が1,000人以下の個人
対 象 設 備	一定期間内に販売されたモデルで、生産性の向上に資するものの指標（生産効率、エネルギー効率、精度など）が旧モデルと比較して年平均1％以上向上している設備 【減価償却資産の種類（取得価格／販売開始時期）】 ・機械装置 160万円以上 / 10年以内 ・測定工具および検査工具 30万円以上 / 5年以内 ・器具備品 30万円以上 / 6年以内 ・建物附属設備 60万円以上 / 14年以内（償却資産として課税されるもの）
そ の 他 要 件	<ul style="list-style-type: none"> ・生産、販売活動等の用に直接供されるものであること ・中古資産でないこと

先端設備等導入計画の認定を受けると当該固定資産税が減額

先端設備等導入計画認定

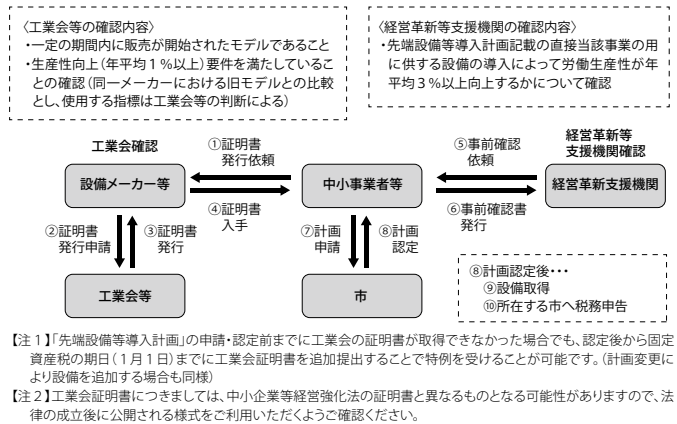
仕事と育児・介護の両立支援

働き方改革につながる、仕事と育児・介護の両立支援セミナー

「人手不足だ」「育児・介護中の社員がいるがどう対応したらいいか」「優秀な社員に働き続けてほしい」——こんな悩みはありませんか？

企業にとって、貴重な人材を長く定着させるために「仕事と育児・仕事と介護」の両立に不安を持つ従業員が、安心して継続就業できる環境づくりと両立を支援する助成金制度についてご説明します。

セミナー修了後には、個別支援・相談会もあります。ぜひこの機会に、経営者、総務人事労務ご担当者のご参加をお待ちしています。

【開催日】
10月10日（水）

【会場】
宇都宮商工会議所2階大会議室

【時間】
〈受付〉
午後1時～1時30分
〈セミナー〉
午後1時30分～3時40分
〈個別支援〉

午後3時40分～5時

【講師】
中央育児プランナー
野澤夏子氏
中央介護プランナー
垣岡正英氏

【内容】
◎人材確保における課題
◎両立支援対応モデルについて
◎「育児復帰・介護支援プラン」策定のポイント
◎企業事例紹介
◎両立支援等助成金について
【定員】60人（先着順）
【費用】無料
【主催】宇都宮商工会議所
【共催】
（株）パソナ育児・介護支援事務局

【申込】
本号折り込みチラシもしくは、当所ホームページから申込書をダウンロードして、必要事項をご記入の上FAXにてお申し込みください。

問合せ
地域振興部
☎028-637-3131

ジョブ・カード

人材育成に国の補助金を賢く活用!! ジョブ・カードを活用した 助成金セミナーを開催します!!

本セミナーでは、企業の人材確保・育成に積極的に取り組む企業を対象に、人材育成に活用できる助成金制度についてご説明します。

【時間】
〈受付〉
午後1時～1時30分
〈セミナー〉
午後1時30分～3時30分

【講師】
栃木労働局助成金事務センターおよび栃木県地域ジョブ・カードセンターの担当職員

【内容】
◎平成30年度助成金等の概要について
◎人材開発支援助成金について
【定員】
各会場50人（先着順）
【費用】無料
【主催】
栃木県地域ジョブ・カード（サポート）センター
（宇都宮商工会議所、足利商工会議所、日光商工会議所）

【申込】
本号折り込みチラシもしくは当

所ホームページから申込書をダウンロードして、必要事項をご記入の上FAXで申し込むか、栃木県地域ジョブ・カードセンターにお電話でお申し込みください。

① 宇都宮会場

〈開催日〉
2018年9月7日（金）
〈会場〉
ホテルニューイタヤ
（宇都宮市大通り2-4-6）

② 大田原会場

〈開催日〉
2018年9月27日（木）
〈会場〉
トコトコ大田原
3階視聴覚室
（大田原市中央1-3-15）

問合せ
栃木県地域ジョブ・カードセンター
（宇都宮商工会議所内）
☎028-601-8039

宇都宮商工会議所 記帳継続指導

正しい帳簿つけてますか??

当所では、年間を通じて個人事業者の方を対象に記帳指導を行っています。現金出納帳や経費帳などの帳簿の付け方がわからない、従業員の源泉徴収の仕方がわからないなどありましたら、お気軽にご相談ください。



個人事業者の方で、青色申告、白色申告問わず
代表者（もしくは従業員）が記帳業務を行っている方
（※ただし、税理士等が顧問となっている事業者は対象外です）

お問い合わせ・お申し込み

宇都宮商工会議所 経営支援部
TEL.028-637-3131

会員情報変更がありましたらご一報ください！

社名・支店名などの事業所名の変更、事業所または事務所の移動による住所の変更、代表者または支店長の変更などが生じた場合には、総務部会員担当まで、ご連絡をお願いします。

問合せ／宇都宮商工会議所 総務部 ☎028-637-3131

宇都宮市ICT活用促進補助金が新設！

■補助対象者

宇都宮市内に所在する卸売業、小売業、サービス業の小規模事業者（常時雇用する従業員が5人以下）

※サービス業のうち、宿泊業、娯楽業については、常時雇用する従業員が20人以下

■補助対象経費

情報通信技術の導入により、業務の効率化や売上増加など労働生産性の向上が見込まれる取り組みに係る経費。ただし、汎用性があり、目的外使用となり得るもの等については、補助対象外となります。

〈補助対象事業〉

POSレジ、在庫管理システム、顧客管理システム、予約管理システム等の導入など

図1 補助の内容

補助率	1/3
限度額	30万円
交付限度	同一年度で1事業者1件まで

図2 申請の流れ

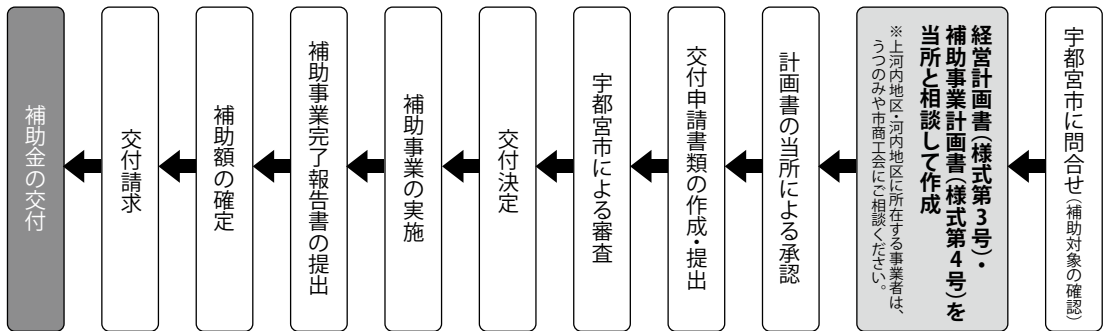

【申請期間】
平成30年4月2日から平成31年1月末日

【申請方法】

当所による計画承認の後、申請書類を、宇都宮市役所商工振興課窓口まで持参してください。

【注意事項】

- ◎補助金の交付決定前に契約・導入されたものは、補助対象となりませんので、必ず交付決定を受けた後に、補助事業を開始してください。
- ◎補助金の申請には、当所の支援を受けて、経営計画・補助事業計画を作成する必要があります。計画書の作成支援は、事前にご連絡（要予約）ください。

【交付申請書類】

- ◎補助金等交付申請書（様式第1号）
- ◎会社概要（様式第2号）
- ※直近の決算書1期分を添付
- ◎経営計画書（様式第3号）またはこれに準ずるもの

問合せ

〈補助金の内容に関すること〉
宇都宮市経済部商工振興課
☎028-632-2434
〈計画書の作成に関すること〉
経営支援部
☎028-637-3131



◎補助事業計画書（様式第4号）またはこれに準ずるもの）
◎補助対象経費が確認できる見積書等の写し
◎法人の場合は、その法人の登記事項証明書
宇都宮市ホームページから様式をダウンロードすることができます。
<http://www.city.utsunomiya.tochigi.jp/sangyo/sangyo/chushokigyoyou1015751.html>

メールマガジン「e-天地人」

メールマガジン「e-天地人」を、月2回（5日・20日）配信しています。

内容は地域の経済ニュースやイベント情報、経済・経営に関する最新のお役立ち情報、セミナー・講座・講習会や各種検定試験情報、各会員サービスなどの商工会議所事業のご案内です。

購読は無料です。ぜひご利用ください。

問合せ 総務部
☎028-637-3131

事業承継対策はお早めに!!

栃木県事業引継ぎ支援センター

栃木県事業引継ぎ支援センターは、事業のバトンタッチによる次世代への経営資源のスムーズな承継を支援するため、当所が国から委託を受けた公的機関です。

「親族内に後継者がいない」「事業承継の方法がわからない」「事業を売却したい」など、事業承継に関する悩みをお持ちの経営者は、相談無料、秘密厳守で専門家が対応します。で、お気軽にご相談ください。

第一次対応

- ①会社の状況や相談者の意向を伺い、専門家がアドバイスを
- ②今後の対応方法や進め方等、様々な情報や判断材料を提供

M&Aによる支援を希望される場合

第二次対応

- ①M&A仲介機関あるいは、専門家を紹介
- ②M&Aの成約に向けた具体的な取り組みを開始

問合せ

栃木県事業引継ぎ支援センター
（栃木県産業会館8F）
☎028-612-4338

商工いきいき特別保証

市内金融機関、信用保証協会と連携

この制度は、当所の推薦により、取引金融機関からの事業資金の借入を支援する制度です。

【ご利用できる方】

栃木県内で同一事業を1年以上営み、一定の推薦要件を満たしている会員事業所

【借入限度額】

500万円または平均月商の3倍のいずれか少ない額（ただし設備資金は500万円まで）

【保証期間】10年以内

問合せ 経営支援部
☎028-637-3131

中小企業再生支援協議会

経営の先行きに不安を感じたらご相談ください！

中小企業再生支援協議会は、中小企業の再生に向けた取り組みを支援するため都道府県ごとに設置されている公正中立な公的機関です。

事業の収益性はあるが、財務上の問題を抱えている中小企業を対象に、きめ細かい経営相談・再生支援を行います。

第一次対応

- 専任アドバイザーによる窓口相談
- 財務諸表等により現状分析
- 支援施策の紹介
- 企業再生の可能性の検討

第二次対応

- 再生計画の策定を支援
- 再生手法の検討・再生計画の策定
- 債権者間調整へ同意

企業再生

- 再生計画スタート
- 再生計画の進捗状況をサポート

企業再生

※金融機関も独自に中小企業支援コンサルティングを行っており、その過程で再生支援協議会を紹介されることもあります。



広告料金表

ぜひご利用ください。

料金表（税込）				
カラー・サイズ 天地×左右（ミリ）	1色1段 48×180	4色1段 48×180	4色1P（表4） 297×200	
1回掲載	30,000円	40,000円	200,000円	
半年契約（6回） （1回あたり金額）	174,000円 （29,000円）	228,000円 （38,000円）	1,140,000円 （190,000円）	
年間契約（12回） （1回あたり金額）	324,000円 （27,000円）	432,000円 （36,000円）	2,160,000円 （180,000円）	
制作費	8,000円～	10,000円～	40,000円～	

料金表（税込）				
カラー・サイズ	4色2段1/2 1点	4色2段（4段1/2） 2点まで	1色1P 4点まで	4色1P 4点まで
会員価格 1回掲載	40,000円	72,000円	150,000円	220,000円
編集制作費	10,000円～	20,000円～	40,000円～	40,000円～

年12回
毎月10日発行

宇都宮商工会議所 天地人担当
TEL 028-637-3131 FAX 028-634-8694
専属広告代理店 有限会社 随想舎
TEL 028-616-6605 FAX 028-616-6607

無担保・無保証人・低金利の融資制度 国のマル経融資をご活用ください

マル経融資制度（小規模事業者経営改善資金）は、経営改善を図ろうとする小規模事業者の方々をバックアップするため、商工会議所の推薦により、無担保・無保証人、低金利で融資が受けられる国（日本政策金融公庫）の公的融資制度です。

■ご利用できる方

◎従業員数が製造業・建設業等は20人以下、商業・サービス業は5人以下（宿泊業・娯楽業は20人以下）の方

◎事業主、家族従業員、臨時パート、アルバイト、法人の役員は除く（法人役員の家族従業員は従業員とみなします）

◎宇都宮商工会議所管内で1年以上営業しており、商工会議所の経営指導を6カ月以上受けている方

◎所得税または法人税、事業

税、住民税（県民税・市民税）等を完納している方

※日本政策金融公庫（国民生活事業）の非対象業種の方は利用できません。

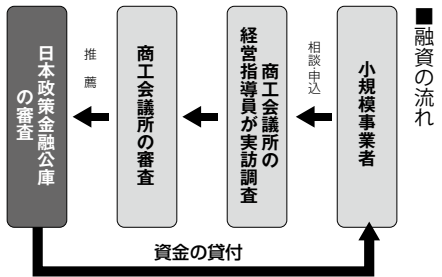

※お申し込みから融資実行までに3週間程度かかります。
※審査の結果、ご希望に沿えない場合があります。

■融資の条件

返済期間	担保・保証人
運転資金：7年以内 （うち据置1年以内） 設備資金：10年以内 （うち据置2年以内）	不要 （信用保証協会の保証も不要）
融資限度額	利率
2,000万円 ※1,500万円を超える場合は事業計画書等の提出が必要	1.11% （平成30年8月1日現在） ※金利は金融情勢により変動します

問合せ 経営支援部
☎028-637-3131

専門相談

無料の専門相談です。
弁護士や弁理士などの
各分野の専門家が、
悩みを解決します。

相談
無料

法律相談・1日知財窓口

会場：宇都宮商工会議所
☎028-637-3131

■法律相談（毎月第2火曜日）

日時 8月14日（火） 午後1時30分～4時30分
受付 午後1時～3時（先着10人まで）
内容 PL法関係、売掛金の回収方法、不渡手形の処理方法、従業員の交通事故、不動産取引など
相談員 弁護士
問合せ 経営支援部

■1日知財窓口（毎月第3金曜日・要予約）

日時 8月17日（金） 午後1時30分～4時30分
受付 午後1時～4時
内容 特許、実用新案、商標、意匠登録その他発明に関する各種相談
相談員 弁理士
問合せ 経営支援部
※事前に栃木県産業振興センター（☎028-670-2617）への予約が必要です。

■企業年金相談

相談日 希望により調整（申し込みは随時受付）
内容 企業年金、退職金制度導入、組み換えなど
相談員 栃木県ファイナンシャル・プランナーズ協同組合員
問合せ 総務部

■税務相談

相談日 希望により調整（申し込みは随時受付）
内容 所得税、法人税、相続税、その他各種相談
相談員 税理士
問合せ 経営支援部

■個人情報保護法対策相談

内容 個人情報の安全管理と社内整備、適法・不適法確認と改善策、漏えい賠償保険のリスク診断、有事の対応など
受付・回答 「個別相談」受付カードにより相談申込を受付、相談員を派遣またはFAX・電話で迅速に回答
相談員 協力保険会社のスタッフ・コンサルタント
問合せ 総務部

商工会議所共済制度

ふれあい共済「入院給付金付災害割増特約・ガン重点保障型生活習慣病一時金特約付定期保険（団体型）」は当所会員限定の共済制度で、現在は1719事業所にご加入いただいています。

毎年10月1日に保険年度が切り替わります。このたび新年度のパンフレットを、本号に折り込みますので、ご確認をお願いいたします。

※ふれあい共済制度の一部を記載したものです。ご加入にあたっては、パンフレット、重要事項説明書（契約概要・注意喚起情報）を必ずご覧ください。

ふれあい共済等 口座振替日

8月の
ふれあい共済等
口座振替日
8月22日（水）

問合せ 総務部
☎028-637-3131

ご準備いただけますよう
よろしく願います。

総務部 共済担当
☎028-637-3131
問合せ（団体型）引受保険会社
アクサ生命保険㈱
宇都宮営業所
☎028-637-7670

ふれあい共済更新のお知らせ

『ふれあい共済制度』更新の事前案内

表2 見舞金・祝給付金・補助制度の給付内容（Eコース1口）

給付内容	給付金額
不慮の事故による通院見舞金 （通院日数5日以上、一人1保険期間2回限度）	5日以上 一律 15,000円
病気による入院見舞金 （入院1日以上、一人1保険期間2回限度）	1日以上6日以内 一律 10,000円
	7日以上14日以内 一律 20,000円
	15日以上24日以内 一律 30,000円
	25日以上59日以内 一律 40,000円
	60日以上 一律 50,000円
当所主催人間ドック・成人病健診・健康診断補助	一律 4,000円
要介護認定見舞金	一律 100,000円
成人祝給付金	一律 10,000円
結婚祝給付金	一律 10,000円
出産祝給付金	一律 10,000円
小学校入学祝給付金	一律 5,000円
還暦祝品（60歳6ヵ月に達し、制度更新をした加入者）	記念品
加入年齢の満了祝品（75歳6ヵ月に達し、制度を満了した加入者）	記念品

表1 ふれあい共済の保障内容（Eコース1口）

ふれあい共済「入院給付金付災害割増特約・ガン重点保障型生活習慣病一時金特約付定期保険（団体型）」

お支払い事由	保険金額
死亡	不慮の事故による死亡 [死亡保険金（主契約）＋災害保険金]
	上記以外の事由により死亡
高度障害	不慮の事故による高度障害 （高度障害保険金＋災害高度障害保険金）
	傷害または疾病による高度障害 （高度障害保険金）
入院・治療	不慮の事故による入院 （入院給付金）
	ガン入院一時金 （ガンで1日以上入院をしたとき、1年に1回限度）
	6大生活習慣病入院一時金 （6大生活習慣病で1日以上入院をしたとき、1年に1回限度）
	ガン先進医療一時金 （ガンの治療を直接の目的とした先進医療による療養を受けたとき）

「天地人」広告募集

「天地人」広告の申し込み・問合せは
有限会社 随想舎
☎028-616-6605 ☎028-616-6607
有限会社 栃木広告社
☎028-639-1115 ☎028-639-1116

会員登録情報の変更について 変更がありましたら ご一報ください！

社名・支店名などの事業所名の変更、事業所または事務所の移動による住所の変更、代表者または支店長の変更などが生じた場合には、総務部会員担当まで、ご連絡をお願いします。

〈問合せ〉総務部 ☎028-637-3131

入会希望事業所を ご紹介ください

ー がんばる経営をお手伝いしますー

宇都宮商工会議所 総務部
☎028-637-3131
☎028-634-8694

宇都宮商工会議所 貸会議室

研修会や社内会議などにご活用ください！

収容人数
約70人
（教室型）

備品
●机・椅子・マイク
●黒板・ホワイトボード
●スクリーン

貸会議室の
使用時間・
料金（税込）

使用時間区分
会員料金
非会員料金

当所では、会員および商工業者の皆さまに、セミナー、講習会、研修会、社内会議などを開催していただけるよう、貸会議室をご用意していますので、ぜひご活用ください。

1日	午前	午後
9:00～17:00 10,800円 16,200円	9:00～12:00 5,400円 8,640円	13:00～17:00 5,940円 9,720円

※使用できるのは平日の昼間のみ。準備・片付けは使用時間に含まれます。

お問い合わせ・
お申し込み

宇都宮商工会議所 総務部 TEL.028-637-3131



風格漂う屏風岩石蔵

大谷街道が大谷の町に入るとやがて二手に分かれる。大谷寺方面に向かったすぐの所、道路の北側に屏風岩石材の二棟の石蔵が並び建つ。この二棟の石蔵は、規模といい意匠といい、石の町大谷を代表する建物として親しまれている。

これら二棟の石蔵は、真ん中の冠木門を挟んで東西に位置する。西側の蔵は通称「西蔵」と称され、明治四十二（一九〇八）年の竣工で、座敷蔵として建築されたものである。一方、東側の蔵は通称「東

蔵」と称され、明治四十五（一九二二）年の上棟で、穀蔵として建築された。

二棟の石蔵は、ほぼ同じ規模のもので、外観はともに軒や窓飾り、壁面の扱い等、大谷石蔵では珍しく濃厚な洋風意匠でまとめられている。なかでも西蔵は、貴人の応接に相応しく、屋根は寄棟造り、窓の上部がアーチ状でそれに合わせて軒屋根もアーチ状にするなど曲線や繊細な装飾を随所に用い、より本格的な洋風意匠を採用している。また、西蔵に設置された三つの窓の配置が人の両目・口のようでもあり面白い。なお、屋根は現在瓦葺きとなっているが、昭和初年発行屏風岩石材部カタログ掲載の写真によれば、建築当初は石瓦葺きであり、写真説明書きにも「家根迄大谷石ヲ使用シタリ」とある。寄棟での石瓦葺きは、技術的にも難しく、西蔵がいかにか贅を尽くした建物であったか窺い知れる。一方、東蔵は、切妻造で装飾

が直線的であり力強い表現が目立つ。

二棟の石蔵の設計は、当時の店主渡辺陳平が手掛けたといわれる。渡辺陳平は、明治四二（八七）年城山村の漢方医飯村道範の三男として生まれ、同二十四（八九）年渡辺庄作の養子となり、同三十七（一九〇四）年に家督を相続した。そのころ、渡辺家では大谷石採掘を副業として営んでいた。陳平は大谷石産業の将来性を目向け、大谷石の輸送力を強化するために荒針・鶴田間に軽便鉄道を敷設、これをきっかけに採掘事業は軌道に乗り、自己の経営する屏風岩石材部は発展していった。さらに宇都宮石材問屋組合を組織する等、大谷石産業の発展に尽くし、「石材王」とも称された人物である。

二棟の石蔵が建てられたのは、まさに屏風岩石材部、および大谷石産業が発展期に入ったばかりの頃である。それまでの大谷石建造物は、幅



大谷の石材王渡辺陳平

陳平の二棟の石蔵建築の背景には、屏風岩石材の財力の誇示もあったろうが、積み石という新しい工法の開発を機に大谷石の需要を増やす、その見本としての意味合いがあったようだ。ちなみに大正十四年大谷石材採掘販売組合発行の「大谷石案内」に巻頭を飾るように二棟の石蔵の写真が掲載され、その説明書きに「屏風岩石材部渡辺邸模範石造りノ景」とある。やがて積み石工法による石蔵が盛んに建築されると、二棟に用いられた洋風意匠に似通ったものが多く建てられた。特に大谷周辺の石蔵には、西蔵の顔面に似た窓の設置が見られる。愛着ある意匠が人々の心をひきつけたのであろうか。



第22回

人の顔を思わす「屏風岩石材石蔵」

宇都宮伝統文化連絡協議会顧問 柏村 祐司

●ビジネススケジュール● 宇都宮商工会議所カレンダー

2018 8月~9月 葉月-長月

日	月	火	水	木	金	土
8月 12	13 	14	15 終戦記念日	16	17 1日知財窓口	18
19	20 メールマガジン「e-天地人」配信	21	22 ふれあい共済等掛金口座振替日	23 処暑 	24	25
26	27	28	29 	30	31	9月 1 二百十日
2	3	4 	5 メールマガジン「e-天地人」配信	6	7 ジョブカードを活用した助成金セミナー(宇都宮会場) ふれあい共済等掛金入金締日	8 宇都宮まちゼミ(~9/30) 白露
9 重陽	10 天地人9月号発行 新商品・新サービス合同プレス発表会	11 法律相談	12	13 	14	15

八月十四日(火)
音と光のシンフォニーツインリンクもてぎ花火の祭典(茂木町)
国際レーシングコースを舞台に光と音が競演する劇場型花火大会。飲食店やトイレなども完備されている。小雨決行。荒天時は十五日(水)に順延。花火会場入場料金あり。
八月二十六日(日)
さくら市きつねがわマフネスティバル&花火大会2018(さくら市喜連川)
道の駅「きつねがわ」東側で開催。五千発の花火が夜空を焦がす。荒天時は二十七日(月)に順延。無料臨時駐車場あり。
八月二十五日(土)
尊徳まつり(真岡市)
会場は真岡市砂ヶ原の鬼怒川河川敷緑地公園。夜店が軒を連ね、尺玉や創作花火が夜空を焦がす。納涼盆踊りが同時開催。荒天時は二十六日(日)に順延。



しもつけ歳時記
八月十一日(土)
2018うつのみや花火大会(宇都宮市)
大会テーマは「希望 未来を照らす大輪の花」。音楽と共に三部構成で行われる。場所は、宇都宮市道場宿街鬼怒川河川敷。駐車場と会場を結ぶシャトルバスも運行する。ゆつくり花火を楽しむ有料観覧席もある。

あなたの本づくりをお手伝いします。
一冊のぬくもりを大切にしたい。
これが私たちの編集コンセプトです。

図書出版・企画・編集・制作
33rd SINCE 1985 随想舎
〒320-0033 栃木県宇都宮市本町10-3 TSビル
まずは 028-616-6605
お電話を

http://www.zuisousha.co.jp
総務・営業部 TEL.028-616-6605 FAX.028-616-6607 編集・制作部 TEL.028-616-6606 FAX.028-616-6608 e-mail: info@zuisousha.co.jp

栃木県版レッドデータブック13年ぶりに改訂!!

2018 レッドデータブック とちぎ

栃木県の保護上注目すべき 地形・地質・野生動植物

定価 5,400円 [本体5,000円+税]
A4判、並製、オールカラー992ページ

発行 ● 栃木県 発売 ● 随想舎

動植物等1536種、うち絶滅危惧種(絶滅危惧I類およびII類、準絶滅危惧)1025種掲載。植物群落、地形・地質も再評価。

レッドデータブックとは
絶滅のおそれのある野生動植物をリストアップし、その現状をとりまとめた本のことです。
栃木県では、2005年に初版を発刊し、今回は、13年ぶりの改訂となります。栃木県版レッドデータブックは、これらの現状を多くの方に知らせ、保全の必要性について考えるきっかけにしたいなど、人と自然が共生していくための指標となるものです。

県内主要書店で好評発売中!!

ふるさと宮まつり

ご協力ありがとうございました。

恒例の「第43回ふるさと宮まつり」が8月4日(土)・5日(日)に開催され、盛大で多彩なイベントを繰り広げることができました。これもひとえに関係者の皆さまの力強いご支援・ご協力のたまものと、深く感謝申し上げます。

これから心ふれあう伝統の市民のまつりとして、より多くの人たちが参加できるよう努めてまいりますので、一層の温かいご支援をたまわれますようお願い申し上げます。

ふるさと宮まつり開催委員会

名誉会長 佐藤 栄一 (宇都宮市長)
会 長 関口 快流 (宇都宮商工会議所会頭)



宇都宮市 宇都宮市自治会連合会 宇都宮商工会議所

平成30年度 第43回 協賛団体企業
「ふるさと宮まつり」 御芳名一覧
敬称略五十音順

あいおいニッセイ同和損害保険(株)栃木支店
(株)アイ・シー・エス
(株)アイバ
(有)AOKIエージェンシー
青源味噌(株)
(株)アオシヨ
(株)アカデミー
(株)アキモ
アクサ生命保険(株)宇都宮支社
(株)アクティチャレンジ
アサヒタクシー(株)
(株)足利銀行
(株)アトムエンジニアリング
アルファクラブ(株)
(株)安藤設計
(株)飯村石材工業
池上通り商店街(振)
池上通信機(株)
(有)石川印刷所
石川ガスケット(株)清原工場
(株)石川仮設
イシカワ技研(株)
五十二電気工事(株)
(有)磯野商会
いつも通り商店街
(株)イトーヨーカドー宇都宮店
(株)井上総合印刷
医療法人北斗会宇都宮東病院
岩原産業(株)
岩村建設(株)
(株)宇建

(株)つぎや商店
宇都宮青色申告会
宇都宮染色組合
(株)宇都宮伊澤屋
うつのみや表参道スクエアテナント会
宇都宮オリオン通り商店街(振)
宇都宮卸商業団地(協)
宇都宮90ロータリークラブ
(協)宇都宮餃子会
宇都宮共和大学
(株)宇都宮グランドホテル
宇都宮計機(株)
宇都宮ケーブルテレビ(株)
宇都宮市商店街連盟
宇都宮市中央卸売市場協力会
宇都宮酒造(株)
宇都宮証券(株)
宇都宮食販(株)
宇都宮製氷冷蔵(株)
宇都宮中央法律事務所
宇都宮土建工業(株)
(有)宇都宮戸祭自動車教習所
宇都宮西ロータリークラブ
(株)うつのみやの足場や
宇都宮農業(協)
宇都宮東ロータリークラブ
宇都宮文化センター(株)
宇都宮ホテル旅館(協)
(特非)宇都宮まちづくり推進機構
宇都宮ユニオン通り商店街(振)
宇都宮リバーサイドホテル
宇都宮ロータリークラブ
うなぎ割烹中村 (有)中村
(株)エツレンテリア
(株)エフエム栃木
(株)エムケイ工業
(株)エム・プロダクト
エルライズ(株)
(株)オーター
大矢商事(株)

大山食肉(株)
(株)大山総本店
(株)小川組
(有)尾嶋造園
(株)家具の上野
割烹うをのぶ
カテル(有)
(株)雅洞
(株)カナム
鹿沼相互信用金庫宇都宮支店
(株)カネマス
(株)かましん
鳥山信用金庫
(株)カワチ薬品
川村公認会計士事務所
環境整備(株)
(株)カンセキ
(株)関電工 栃木支社
関東インフォメーションマイクログ(株)
関東東三翠社
関東自動車(株)
関東自動車共済(協)栃木県支部
関東信越税理士会宇都宮支部
(株)キガ
(株)菊地組
北関東観光開発(株)
北関東総合警備保障(株)
(有)銀座園
クールライフスポーツ
(株)工藤設計
(有)黒木建設
(株)クロサキ
(株)群馬銀行宇都宮支店
(株)ケイエムシー
元気寿司(株)
興国インテック(株)宇都宮工場
興新特殊鋼(株)
光陽電気工事(株)
(有)高林堂

コクヨ北関東販売(株)
(株)五光宇都宮店
(株)コトブキ商事
小花塗装(株)
(株)小林海苔
(株)小牧工業
サイトウ行政書士事務所
斎藤商事(株)
(株)酒井建築設計事務所
栄商事(株)
(株)さかもと
坂本商事(株)ホテルサンルート宇都宮
作新学院大学
佐藤商事(株)
サトーカメラ(株)
三信電工(株)
(株)サンユー
(株)ジェイエイ栃木ライフ
(株)JTB宇都宮支店
(株)シノザキ
ジブラルタ生命保険(株)宇都宮支社
(株)下野新聞社
社会福祉法人 真純乃郷福祉会
(株)十五
寿限無餃子工房
(株)商工組合中央金庫宇都宮支店
(株)浄邦堂
(株)常陽銀行宇都宮支店
上陽工業(株)
昭和工機(株)
昭和車輛(株)
白鳩センターアートビジョン
(株)新光社
(株)新生工業
(株)新朝プレス
晋豊建設(株)
(有)随想舎
鈴運メンテナンス(株)
(株)鈴木産業
(有)鈴木板金工業

(株)ステック
(株)SUBARU航空宇宙カンパニー
スプリンシガル(株)宇都宮事業所
住友生命保険(株)栃木支社
炭火焼き よち坊
生活応援情報マガジン「トチペ」
税理士法人 赤津総合会計
税理士法人 石島会計
税理士法人 小林会計
(株)成和宅建
(株)関口
(株)平成興業 ZENT
(株)総合印刷
損害保険ジャパン日本興亜(株)栃木支店
第一生命保険(株)栃木支社
第一測工(株)
(株)第一ビルディング
大幹建設(株)
大工町大通り商店街連盟
(株)大高商事
大同化工機工業(株)宇都宮工場
(株)太陽警備保障
(株)たいらや
大和証券(株)宇都宮支店
大和ハウス工業(株)宇都宮支社
高全工業(有)
(株)タカモリ
(株)竹石紙店
ダスキンやなせ支店
(有)タスコ 高村保険事務所
チエリー不動産
(株)筑波銀行宇都宮支店
(株)辻田
(株)ティエフシー
帝京大学
(株)TKC
(株)テクノスチールダイシン
(株)テクノホーム
(株)テクノマイスター
(株)大洋工業

東一宇都宮青果(株)
(株)東京インテリア家具 宇都宮本店
東京海上日動火災保険(株)栃木支店
東都工業(株)
(株)東武宇都宮百貨店
東武建設(株)東栄会
(株)東武ホテルマネジメント 宇都宮東武ホテルランデ
(株)東邦銀行宇都宮支店
東野交通(株)
東野タクシー(株)
(株)トチオン
(株)栃木銀行
栃木県菓子工業組合宇都宮支部
栃木県中央食販(株)
(一社)栃木県トラック協会
栃木県美容生活衛生同業組合宇都宮支部
(公社)栃木県不動産鑑定士協会
とちぎコフ生活(協)
(株)栃木サッカークラブ
栃木信用金庫
(株)とちぎテレビ
栃木パナソニックファミリー会
(株)栃木フレックス
(株)栃木放送
栃木ミサワホーム(株)
栃木リウマチ科クリニック
(株)栃木リビング新聞社
トヨタウッドユーホーム(株)
トヨタカローラ栃木(株)
(株)直喜屋工業
(株)永井商事
仲田総業(株)
(株)ナカノ
(有)ナガノコミュニケーションシステムズ
中村土建(株)
(株)南大門ホールディングス
(株)ニツカネ
日建工業(株)
日新火災海上保険(株)宇都宮サービス支店
日神工業(株)

日伸工業(株)宇都宮工場
日東石油(株)
日東燃機工業(株)
日豊工業(株)
日本郵便(株)宇都宮中央郵便局
日本サーファクタント工業(株)宇都宮事業所
日本信号(株)宇都宮事業所
日本生命保険(株)宇都宮支社
日本通運(株)宇都宮支店
(株)日本旅行宇都宮支店
(株)庭野建設
(株)ノイフランニング
(株)野澤實業
(株)野中スチール
野村證券(株)宇都宮支店
(株)バイオクリーン
ハイボール酒場
パスキン工業(株)
資花久商店
播摩建設(株)
(株)バルコ宇都宮店
バルシステム(株)
東日本電信電話(株)栃木支店
東日本旅客鉄道(株)宇都宮駅
光機材(株)
(有)飛行船
(有)ビジネスシステム通信
(株)ビッグツリー
日野町商店街(振)
(株)ファーマーズ・フォレスト
(株)フージャースコーポレーション
(株)フカサワ
福田土木造園(株)
(株)福田屋百貨店
富国生命保険(株)宇都宮支社
(株)藤井鋼業
藤井産業(株)
(株)不二機
富士興産(株)
富士精密(株)

富士通(株)栃木支店
(株)不二ドライ
フタバ食品(株)
プリチストンタイヤ栃木販売(株)
平成理研(株)
(株)ベルモール
弁護士法人ほたか総合法律事務所
ホームセンターセキチユー宇都宮駒生店
(株)ホカゾノ設計
(株)ホテルニイイタヤ
(株)本澤建築設計事務所
(株)マイナビ 栃木支社
前田工業(株)
前田不動産(株)
(株)前原土建
松原木材不動産(株)
マスター商事(株)
(株)増測組
(株)町田建塗工業
マ・マーマカロニ(株)
(有)丸伊呉服店
マルウ製菓(株)
(有)マルコ海苔店
マルサ工業(株)
(株)丸治
みずほ証券(株)宇都宮支店
(株)ミチ美装
三井生命保険(株)栃木支店
(株)ミットヨ宇都宮事業所
(株)宮本印刷
ミユキ建設(株)
(株)むぎくら
(有)夢創チケッツ大黒屋宇都宮大通り店
村田発條(株)
明治安田生命保険(株)宇都宮支社
(株)銘茶関口園
明電産業(株)
(株)メティカルコミュニケーションズ
(株)モードサロン キクヤ
(有)八百熊本店



協賛件数が334件で、協賛金総額は634万円となりましたので、ご報告させていただきます。皆さまの温かいご支援、ご協力に心から御礼申し上げます。(平成30(2018)年8月1日現在)

35

chronii Inc.

会社や個人の年表を手軽に作って共有できます

3月6日に開催された「第6回新商品・新サービス合同プレス発表会」で発表した各社と商品を紹介するコーナーです。今回はクロニー (chronii Inc.) をご紹介いたします。



クロニー (chronii Inc.)
代表 林 昌子さん

「クロニー (chronii)」はウェブ上で提供される年表作成アプリです。ブラウザ版もあるので、OSに関係なくパソコンやタブレットでも無料で利用できます。

クロニーを企画開発し、サービスを提供しているのが「chronii Inc.」。代表を務める林昌子さんは、現役の管理栄養士でもあり、その経験も「クロニー」の機能に盛り込まれています。

このアプリは、簡単に言えば年表を作成するものです。個人や企業、団体、スポーツチーム、友達同士の趣味の会など、どんな個人団体にもある「歴史」「歩み」を記録し、あとで振り返ることができるサービスなのです。文字だけでなく写真などもアップロードでき、スライドショー形式で再生することができます。冠婚葬祭や記念イベントなどで活用するユーザーも少なくないそうです。

「こうした年表作成サービスは他にもありますが、私どもではSNS機能でユーザー同士のつながりを作ったり、他SNSとの連携ができるなど、さまざまな付加機能があります」



ウェブサイト
[http://chronii.com/] のQRコード

Information

chronii Inc.

宇都宮市宇都宮市上大曾650-63

http://chronii.com

E-mail: contact@chronii.com

宇都宮市もったいない運動市民会議からのお知らせ

もったいない4コマまんがコンクール募集します！



日ごろ、身近で「もったいない」と感じていること、実行していることや「もったいない」にまつわるエピソードなど、皆さんの「もったいない」を4コマまんがに描いて応募ください。入賞者には賞状と副賞を贈呈します。

【募集内容】

◎「もったいない」をテーマとした「縦4コマ」のまんが
◎自作・未発表の作品。応募数は1人1点となります。

【応募資格】

市内に在住か通勤・通学している人

【応募】

市民会議事務局にある応募用紙（市民会議ホームページからも取り出し可）に必要事項を記入して、直接持参または郵送、メールにより応募してください。

【募集期間】

8月31日（金）まで（必着）

【表彰】

9月30日（日）、宇都宮城址公園で開催する「もったいないフェア」宇都宮2018」で表彰します。

「ひと」「もの」「まち」を大切にする
宇都宮市の「もったいない運動」ってどんなこと??「ひと」
を大切にします

私たちは、ひととのつながりの中で、互いに支え合い助け合いながら生活しています。いろいろな場面で「ひとへの思いやり」を大切にしてください。

「もの」
を大切にします

地球上のすべてのものは、自然の恵みや人々のこれまでの努力があって存在しています。これらのことに感謝の気持ちをもち、すべてのものを大切にしましょう！

「まち」
を大切にします

私たちが住んでいる宇都宮の豊かな自然や歴史・伝統・文化を知らないのは「もったいない」！宇都宮の素晴らしいところを知り、みがき、未来につないでいきましょう！



宇都宮市からのお知らせ

宇都宮アクセラレータープログラム参加者募集

ベンチャー企業や第二創業の事業を拡大させるため、10月から平成31年2月の半年間、メンタリングなどの支援を集中的に行う「宇都宮アクセラレータープログラム」を実施します。

【対象】

- ① 宇都宮市内に事業所を有し、おおむね創業後3年未満の中小企業、個人事業者
- ② 宇都宮市内で第一創業を予定している中小企業、個人事業者

宇都宮市 産業政策課
問合せ ☎028-6332-2443
メール us305@city.utsunomiya Tochigi.jp



水戸市

MITO

『納豆食べ方コンテスト』応募受付中！

水戸商工会議所では、納豆の消費拡大を目指す、『納豆を毎日食べて挑む力を応援するプロジェクト』の一環として、納豆の「美味し・面白い・変わった」食べ方を募集する、『納豆食べ方コンテスト』への応募を受け付けています。

健康面や美容でも注目を集めている納豆。皆さまの家庭ではどのように召し上がっておられますか？ぜひあなたの「とっておき」を教えてください。応募方法などについての詳細は、専用

ホームページからご確認ください。
（情報提供：水戸商工会議所）



納豆食べ方コンテスト

問い合わせ / 水戸商工会議所 振興部 産業振興課 ☎029-224-3315
URL / https://mito.inetcci.or.jp/nattorecipe/

キタカンだより

8月
August

前橋市

MAEBASHI

前橋文学館 企画展

「サクタロウをアートするー解釈の快樂ー」

萩原朔太郎の詩は、これまで文学だけでなく、後世のアート作品にも影響を与え続けてきました。本展では、朔太郎の詩およびその他の作品にインスパイアされて作られたアート作品を展示します。朔太郎作品がアーティストたちにどのように受け止められ、解釈され、表現されているかをご覧いただくと共に、文学とアートの出会いによって生じる豊かさ、今後どのように展開していくのか、その可能性を考えます。



〈展示作品〉
アニメーション、刺繍、オブジェ、写真、版画、ドローイング、コラージュ、音楽作品など。
（情報提供：前橋商工会議所）

前橋文学館 企画展「サクタロウをアートするー解釈の快樂ー」

期間 / 2018年07月28日（土）～2018年10月14日（日）※水曜休館

時間 / 9時～17時 ※入館は30分前まで

観覧料 / 一般400円（朔太郎展示室もご覧いただけます）

3歳オープンギャラリーは無料、高校生以下・障害者手帳をお持ちの方と介護者1名は無料

問い合わせ / 前橋文学館 前橋市千代田町3-12-10 ☎027-235-8011

後編
編集集

今月は、日本遺産に認定された「大谷石文化」を特集しました。「大谷」が観光地としてにぎわいを戻してきている中、あまりにも身近で、見慣れた風景、生活に密着した存在であるがゆえに、知っているようで実は知らないことが多いと感じました。

これを契機に、行政や団体、民間が一体となって、宇都宮の誇れる「大谷石文化」を内外に広めていくことになります。今後の展開が本当に楽しみです。

「天地人」由来
「天に星、地に花、人に愛を」
採用し、天を宇都宮・荒山神社、地を宇都宮城、人を市民の和になぞらえて宇都宮の豊かな自然環境、歴史的風土を考察して名づけました。

天地人

題字：第16代会頭 藤井 清氏 揮毫

vol.659 平成30年8月10日発行

発行所 宇都宮商工会議所

〒320-0806 宇都宮市中央3-1-4

☎028-637-3131 ☎028-634-8694

http://www.u-cci.or.jp

編集発行人 佐藤佳正

編集・制作 有限会社 随想舎

©宇都宮商工会議所

本誌記事・写真・イラストなどの無断転載を禁じます。



TOP SECRET 商工会議所のヒミツ



それは「青年部」

幕末の英雄たちを例に挙げるまでもなく、時代を変えてきたのはいつも、青年の志でした。
「いまどきの若いモンは」と嘆く前に、先入観を捨てて彼らの若々しい発想や行動力と向き合ってみませんか？
商工会議所青年部の若いモンは、なかなかどうして、がんばっています。

商工会議所を知ってもらうキャンペーン

<http://www.jcci.or.jp/secret/>



詳しくは宇都宮商工会議所へ。

YEG: Young Entrepreneurs Group(若き起業家集団)