平成23年5月10日発行（毎月10日発行）
昭和43年4月11日第三種郵便物認可

天地人

Utsunomiya Chamber News
Ten-Chi-Jin

Vol.572
May
2011
5

宇都宮商工会議所会報

2 特集1 商工会議所事業のご紹介

写真で見る宇都宮商工会議所の1年

イベント・セミナー・委員会活動・検定など、多くの活動を行いました。

6 特集2 企業の防災

いざ！という時のために備えておきたい3か条

日頃忘れがちな防災をチェック！

Contents

8 商工会議所かわら版
15 商工会議所共済制度
16 メンバーズパーク
18 商工会議所カレンダー
19 一枚の絵葉書から
20 宇都宮商店街めぐり
21 社是・社訓は企業の原点
22 インフォメーション

Seinen-bu & Jyosei-bu

青年部・女性部も大活躍！

❶ブレックス優勝パレード
プロバスケットボールチーム「栃木ブレックス」が2010年度リーグ優勝を果たした記念パレードを、青年部が中心になって開催しました。（4月17日）

❷女性部創立20周年記念講演会
学習院大学の井上教授から「幕末維新!激動の時代を支えた女性たち」をテーマに講演をいただきました。（11月15日）

❸きたかん餃子
青年部が宮の市で「きたかん餃子」を販売。宇都宮のトマト･水戸のパプリカ･前橋の豚肉とブロッコリーを使用したおいしい餃子です。(11月6～7日)

青年部や女性部も、さまざまな活動で地域を盛り上げました。これからの宇都宮を担うフレッシュパワーも集結した活発な1年でした。

Miya Cafe

宮カフェから情報発信！

中心商店街で地域情報発信やおいしい「食」を提供し続けている宮カフェ。1周年を迎えました。

❶宮カフェ１周年
1年間ありがとうございました! 感謝を込めて、1周年記念セールを行いました。（11月6～7日）

❷宇都宮ブリッツェングッズ販売
自転車プロチーム「ブリッツェン」のグッズ販売イベントを開催。（5月23日）

❸ブレックス優勝セール
「栃木ブレックス」優勝を記念した販売セールを行いました（写真は記念ビール）。（4月17日）

Event

イベントで中心商店街活性化を！

オリオン七夕まつり
企業・個人・団体・学校などが参加、58作品がオリオン通りを彩りました。（8月6～9日）

❶ふるさと宮まつり
宇都宮の夏の祭りとして、いまや他県から大勢の観光客を集める「名物」となりました。（8月7～8日）

❷宮の市（商業祭）
市内の商店街が参加、地域を盛り上げました。（11月1～7日）

❸宇都宮餃子祭り
宇都宮の知名度アップに貢献した味の名物「餃子」に、多くの方が舌鼓を打ちました。（11月6～7日）

みやのひなまつり
平成21年度からスタートしたイベント。宇都宮西地区3商店街と1大型店で開催しました。（2月11日～3月6日）

8月の「オリオン七夕まつり」「宮まつり」や11月の「宮の市」「ミヤジャズイン」など、昨年度もさまざまなイベントを開催・支援しました。

ミヤジャズイン2010
「ジャズのまち」を代表するイベントに、プロ･アマを問わずたくさんのアーティストが参加しました。（11月6～7日）

特集1 商工会議所事業のご紹介

写真で見る宇都宮商工会議所の1年

イベント・セミナー・委員会活動・検定など、多くの活動を行いました。

宇都宮商工会議所は、平成22年度にさまざまな事業を行いました。経営支援と地域経済活性化のために行ってきた行事や事業を、写真と年表で振り返ります。

平成22年度 宇都宮商工会議所 年表

Utsunomiya Chamber 2010.04 >>> 2011.03

平成22年 4月
- 17日 ●青年部 リンク栃木ブレックス優勝パレード
- 20日 ●青年部 総会
- 21日 ●うつのみや女性起業家ネットワーク
- ●宇都宮雷都物語 新シリーズ ファミリー雷都物語認定

5月
- 23日 ●宮カフェ 宇都宮ブリッツェンパネル展
- 27日 ●都市観光委員会 活動報告書提出

6月
- 1日 ●初級簿記講座開講
- 13日 ●簿記検定試験
- 20日 ●カラーコーディネーター検定試験
- 27日 ●珠算能力検定試験・暗算検定試験・段位認定試験

7月
- 4日 ●ビジネス実務法務検定試験
- 10日 ●販売士検定試験
- 11日 ●福祉住環境コーディネーター検定試験
- 25日 ●環境社会検定試験（eco検定）
- 25日～26日 ●商店街通行量調査実施
- 29日 ●通常議員総会および第1回常議員会

8月
- 1日 ●来街者調査実施
- 3日 ●元気な企業づくり委員会 活動報告書提出
- 5日 ●第2回常議員会
- 6日～9日 ●オリオン七夕まつり
- 7日～8日 ●ふるさと宮まつり
- 12日 ●宇都宮商工会議所創立117年
- 22日 ●宮のもの知り達人検定試験
- 30日 ●国際交流委員会 活動報告書提出

Event

「渋沢栄一に学ぶ」展示、シンポジウム

❶渋沢栄一シンポジウム

「関東（関八州・宇都宮）と近代日本社会のリーダーたち　～渋沢栄一・福澤諭吉・大隈重信」をテーマにシンポジウムを開催しました。（9月8日）※6日には講演会も開催。

❷渋沢史料館出張展示

渋沢史料館の資料を宇都宮で出張展示しました。（9月1～5日）

商工会議所の祖であり偉大な企業家でもあった渋沢栄一の生涯から学ぶイベント「渋沢栄一に学ぶ～企業家精神再発見事業～」を開催しました。

Rally

議員大会その他の行事

議員大会や議員総会、新年賀詞交歓会などを開催しました。また平成22年度は第18代会頭に北村光弘氏が就任しました。

❶商工会議所議員大会

第47回栃木県商工会議所議員大会を開催しました。（9月3日）

❷❸臨時議員総会

臨時議員総会・第4回常議員会を開催しました。第44期役員・議員が選任されるとともに、第18代会頭に北村光弘氏を選任しました。（11月1日）

Report & Request

報告書・要望書

委員会の報告書や、行政への要望書を提出。「これからの宇都宮」を創るために、さまざまな活動を行ってきました。

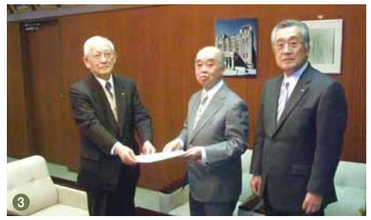

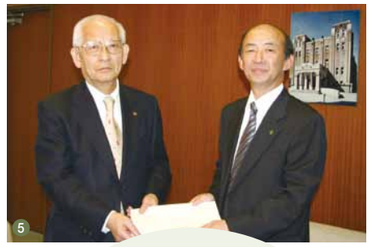

❶元気な企業づくり委員会

「IT社会における地方都市での企業経営のあり方」をテーマに、元気な企業を作るための調査・研究を進めてきた「元気な企業作り委員会」が、活動報告書を提出しました。（8月3日）

❷次期設置委員会

新しい議員の任期が始まるに当たり、新たに設置する委員会の種類などについて協議検討を重ねてきた「次期設置委員会検討会議」が、活動報告書を提出しました。（9月13日）

❸都市観光委員会

「都市観光拠点としての宇都宮」をテーマとして宇都宮市の地域資源活用の観点から検討協議を重ねてきた「都市観光委員会」が、活動報告書を提出しました。（4月27日）

❹国際交流委員会

「留学生の就職支援および地元企業の国際化」をテーマに調査研究を重ねてきた「国際交流委員会」が、活動報告書を提出しました。（8月30日）

❺会員交流委員会

会員サービス事業についてさまざまな角度から議論し、調査・研究を重ねてきた「会員交流委員会」が、活動報告書を提出しました。（10月25日）

市長へ要望

平成23年度予算化および措置要望について、宇都宮市長に要望書を提出しました。（12月13日）
翌日には市議会議長にも提出しました。

平成22年度 宇都宮商工会議所 年表

9月
- 1日～5日 ●「渋沢栄一に学ぶ～企業家精神再発見事業～」渋沢史料館出張展示in宇都宮
- 3日 ●第47回栃木県商工会議所議員大会
- 6日 ●「渋沢栄一に学ぶ～企業家精神再発見事業～」講演会
- 8日 ●「渋沢栄一に学ぶ～企業家精神再発見事業～」シンポジウム
- 13日 ●次期設置委員会検討会議活動報告書提出
- 16日 ●第3回常議員会
- 21日 ●産学交流カフェ　オープン

10月
- 6日 ●販売士検定試験
- 19日 ●3級販売士養成講習会開講
- 23日 ●青年部　サイクルシティうつのみや2010実施
- 24日 ●珠算能力検定試験・暗算検定試験・段位認定試験
- 25日 ●会員交流委員会活動報告書提出

11月
- 1日 ●臨時議員総会並びに第4回常議員会
- 1日～7日 ●宮の市（商業祭）
- 6日～7日 ●ミヤ・シャズイン、宇都宮餃子祭り●青年部　宮の市（商業祭）で「きたかん餃子」を販売
- 15日 ●女性部　創立20周年記念講演会
- 21日 ●簿記検定試験

12月
- 1日 ●女性部　創立20周年記念式典・パーティー
- 2日 ●無料経営相談会
- 5日 ●カラーコーディネーター検定試験
- 10日 ●中期事業計画等策定協議会　中期事業計画（平成23年度～25年度）パブリックコメント募集
- 12日 ●ビジネス実務法務検定試験
- 13日～14日 ●宇都宮市（市長、市議会議長）へ要望書提出
- 19日 ●環境社会検定試験（eco検定）
- 28日 ●福祉住環境コーディネーター検定試験
- 29日 ●会員交流会

平成23年 1月
- 4日 ●新年賀詞交歓会

2月
- 13日 ●珠算能力検定試験・暗算検定試験・段位認定試験
- 16日 ●販売士検定試験
- 20日 ●女性部　お見合いパーティー「ハート&ハートの集い」
- 25日 ●第5回常議員会
- 27日 ●簿記検定試験

3月
- 9日 ●商業小売部会・宇都宮市商店街連盟合同視察研修会
- 11日 ●東日本大震災
- 14日～ ●東日本大震災　復旧・復興支援
- 25日 ●通常議員総会並びに第6回常議員会

いざ！という時のために備えておきたい3か条

日頃忘れがちな防災をチェック！

「備えあれば憂いなし」―― 今回の東日本大震災は、通常の「備え」をはるかに超えた大災害でした。このことからふだんの災害対策の重要性を改めて認識させられました。災害の後だからこそ気がつく日頃の備えについて、もう一度チェックしてみませんか。

企業が備えたい防災チェック！

- ✓ 連絡網を再チェック！
- ✓ 日常の備えを再チェック！
- ✓ BCP（事業継続計画）を再チェック！

「備え」といっても、例えば「水や非常食料の備蓄」「防災訓練の実施」などは、今回肝に銘じた企業も多かったのではないかと思います。そこで、忘れがちだったり後回しになったりしそうなポイントを、3つ上げてみましょう。

第1条 連絡網を再チェック！

後で触れるBCPの一環でもあるのですが、通信連絡網の重要性を実感された方は多かったと思います。

今回の地震で、通信インフラも大きな打撃を受けました。一般の固定電話も携帯電話も一日中繋がらず、社員の安否確認に手間取った企業も、多かったのではないでしょうか。中には社員の確認はすぐに済んだけれども外出していた社長と連絡がとれず、やきもきしたところも、あったようです。

そんな中で、インターネットを使ったメールは、遅延はありましたが、どうにかやり取りをすることができました。電気が止まってしまった場合、パソコンのメールはなかなか使えませんが、携帯電話のメールであれば、とりあえず（電池の続く間は）使うことができました。またツイッターなどの新しい情報システムも機能しており、ネットの強さを改めて見せつける結果となりました。

従来、連絡網というと電話ばかりを考えていたと思いますが、せっかくの教訓ですから、メールも組み入れてはいかがでしょうか。社員数が多い企業であれば、自社でメーリングリストや掲示板などを運用するのも、ひとつの方法です。

また、すべての連絡が（社長など）一部の人に集中する連絡網や、ツリー型（ぶら下がり型）の連絡網は、どこかで支障が起るとそれで機能しなくなってしまいます。多少手間はかかりますが、複数の経路を設定することも大切でしょう。

第2条 日常の備えを再チェック！

今回の被害では、ロッカーや本棚が倒れたケースも多かったようです。また、最近の建物は耐震構造になっていて、揺れに抵抗するのではなく、自らも揺れることで力を逃がす方式が多いためか、建物の構造は何ともないのですが、天井パネルや蛍光灯、窓ガラス、それに棚などに被害が出たケースが多かったようです。

棚やロッカーなどは、転倒防止の固定具などがホームセンターで販売されています。少しの出費を惜しまず、ぜひ導入してみてください。

またパソコンのディスプレイやテレビなども、机や台から落ちて損傷したケースも少なくないそうです。これらも固定具が販売されています。

一度、社内で「再点検チーム」を立ち上げ、チェックしてみるといいかも知れません。できれば外部の建築士にも入ってもらって、建物そのものチェックも行っておいた方がいいでしょう。特に電気系統は、意外なところで漏電の危険箇所があったりしますから、健康診断だと思ってやってみてください。

第3条 BCP（事業継続計画）を再チェック！

災害やテロなど緊急事態に遭遇したことを想定して策定するBCP（事業継続計画）は、ここ数年その必要性が唱えられてきました。そして今回、まさしくそれが「活きる」状況になったわけですが――さて、みなさんの会社では、どうだったでしょうか？

まだ策定していなかった企業では、逆に「作っておけばよかった」と後悔されているのではないでしょうか。

その一方で「いやあ、BCPなんかすっかり忘れてどたばたしてしまいました」と頭を掻く経営者、担当者も少なくないのではないでしょうか。

BCPは、災害が発生した直後も重要ですが、少し落ち着いた後での事業継続の手段を確保するためにも、役立たせなくてはなりません。特に大規模な地震災害の場合、自社は被害が少なくても、取引先が大きな損害を受けていて事業を休止してしまうケースも、少なくないはずです。

ですから、BCPを事前に作成しておくことは重要ですし、現在策定していない企業も、これから取りかかっても決して遅くはありません。

また、今回「策定してあったのに、機能しなかった」と反省している企業は、何がまずかったのか、どうすれば機能するのかを、きちんと再チェックしてみてください。

震災後、企業の防災についての意識は確実に高まっています。けれども「熱しやすく冷めやすい」「喉元過ぎれば熱さ忘るる」傾向がある日本人、もしかするとしばらく後には気が緩んでくるかも知れません。そうならないうちに、まずはできることから手を付けてみてください。

いざ！という時のために備えておきたい3か条

商工会議所かわら版

青年部だより

第29回通常総会を開催

第29回通常総会の様子

第29回通常総会を4月19日(火)、市内割烹料理店で開催しました。平成22年度事業報告・収支決算報告が承認され、続いて、平成23年度の新役員・事業計画ならびに収支予算が承認されました。「変革の時、若い力で前へ進もう！ 熱き仲間、YEGメンバーと共に楽しく！ 元気に！」をスローガンに掲げ、金柿説生会長率いる青年部の平成23年度がスタートしました。

本年度の委員会の構成については以下の通りです。「全国大会準備委員会」は平成25年度の全国大会招致へ向けた提言、準備。「地域交流活性化委員会」は前橋・宇都宮・水戸の青年部の連携事業(MUM)および各種交流事業の対応。「会員パワーアップ推進委員会」は会員拡大および会員研修の企画設営。「まちづくり委員会」ではプロスポーツを通したまちづくり事業。「総務広報委員会」では広報誌の発行・HPの更新や「宮の市」への対応を行います。

総会終了後の懇親会にはたくさんのご来賓の出席を賜り、佐藤市長や北村会頭から温かい激励のご挨拶をいただきました。

本年度も青年部は次代への先導者として、地域を支える青年経済人として、邁進してまいりますので、何卒よろしくお願いいたします。

(総務広報委員会副委員長　久保ゆかり)

女性部だより

謹んで震災のお見舞いを申し上げます

このたびの東日本大震災で被災された皆さまに、衷心よりお見舞いを申し上げます。

地震が発生した3月11日(金)、私は東京商工会議所で開催された関東商工会議所女性会連合会女性会長会議に出席後、当所女性部のメンバーと合流し、午後2時から東商ホールにて、関東商工会議所女性会連合会主催の講演会を聴講していました。

講師のお話が始まりこれからという時に、あの地震が起こりました。演台の真上のいくつもの照明器具がユラリユラリと振動して止まりません。ふと見ると、脇の照明も振り子のように止まりません。午後2時46分頃のことでした。

一体何が起こったのだろうというのが私たちの実感でした。その後急ぎバスに乗り、大渋滞のなか一路宇都宮に向いました。

次々に入る情報から大変な事態になっていることを知ることになりました。

今回の地震は、宇都宮においても建物等の損壊や停電に始まり、その後のガソリン等の燃料不足、物資の不足、計画停電等、私たちを取り巻く経営活動や日常生活にもさまざまな影響を及ぼしました。

今回の電力供給不足の問題は、これまでどちらかというと電気を大量に消費(むしろ使い放題?)し、自然に対しての最敬の念と感謝の気持を忘れてはいなかったかと自分も反省しました。

さらに、自粛によりさまざまなイベントや会合も開催中止となりました。しかし、行き過ぎた会合や活動等の自粛により、日本の経済はまわるのでしょうか?

風評被害も経済活動や市民生活に多大な影響を及ぼしてしまいます。私たちは今こそ冷静に行動しなければならないと思います。そして、私たち女性部も今こそ前を向いて凛とした態度で、自社の経営、地域活動、被災された方々への支援等に対処して行きたいと思います。

皆さんがんばりましょう!

(女性部会長　福田泰子)

◎参考(放射能に係る情報)
栃木県上三川町出身の稲恭宏博士(東大医学博士であり科学者)の「ユーチューブ」をぜひご覧ください。

議員職務執行者の変更

議員職務執行者が変更しましたので、お知らせします。

常議員

新 ㈱オータニ 代表取締役社長 **阿久津　平**氏 (平成23年3月17日付)

前 ㈱オータニ 代表取締役会長 **大谷　伸**氏

常議員

新 西川レベックス㈱ 代表取締役 **長井　輝夫**氏 (平成23年3月17日付)

前 西川レベックス㈱ 代表取締役 **中江　勝男**氏

常議員

新 レオン自動機㈱ 常務取締役兼上席執行役員 **森川　道男**氏 (平成23年3月17日付)

前 レオン自動機㈱ 代表取締役社長 **林　啓二**氏

議員

新 ㈱パルコ宇都宮店 店長 **山本　仁也**氏 (平成23年3月1日付)

前 ㈱パルコ宇都宮店 店長 **水谷　毅**氏

平成23年度会費納入のお願い

当所の会費につきましては、口座振替をご利用の方は、5月2日(月)に指定口座から納入していただきましたが、都合で振替ができなかった方には、5月20日(金)に再度、口座振替をさせていただきます。

また、振込送金をご利用の方は、すでに送付してあります当所指定の「納入通知書」により、期日「5月20日(金)」までの納入をお願いします。

なお、口座振替をご利用の方で、領収書を希望される方は、ご面倒をおかけしますが、総務部までご連絡ください。すでに申し込みされた方は、平成23年度につきましても発行します。

問合せ　総務部　☎637-3131

初級簿記講座受講者募集

商業簿記の基本から日商簿記3級程度まで

本講座は、簿記の基本から日商簿記検定試験3級程度の内容です。

また、日商簿記検定3級取得を目指したカリキュラムとなっていますので、取得を考えている方はぜひご参加ください。

【期間】6月3日(金)～10月7日(金)
午後6時30分～8時30分
【会場】当所2階大会議室
【講師】栃木県立宇都宮商業高等学校教諭
【受講料】1万2千円(テキスト代含む)
【定員】50人
【受講資格】市内在住または、市内の事業所に勤務する方。(学生は除く)
【申込】所定の申込書にて、窓口へお申し込みください。(申込書は、ホームページからダウンロードすることもできます http://www.u-cci.or.jp)

問合せ　経営支援部　☎637-3131

Challenged
しょうがい者が共に働く
やさしい社会を目指して
チャレンジド事業推進室
TEL.028-651-2630
宇都宮市東簗瀬1-28-23 Fuji Staff第3ビル1F
チャレンジド・ラボ　検索
フジスタッフはお客様の
しょうがい者雇用のサポートをいたします。
フジスタッフ

栃木県地元密着優良中古車検索サイト!
中古車買うなら!! 探すなら
JUとちぎドットコム

JU栃木　中古車買うなら、安心のJU栃木加盟店へ
www.jutochigi.com
加盟店募集中!
信頼と安心をキーワードに中古車販売店の皆様をサポートするJU栃木では、加盟店を募集しております。
詳しくはホームページをご覧ください　栃木県中古車販売店商工組合　宇都宮市上欠町1021-3　☎028-648-1181

有料折込事業（折込チラシ）・誌面広告掲載企業募集！

ご活用ください！ 会報「天地人」を使ったPR

当所では、会報「天地人」を毎月10日（年12回）、会員事業所（約7000事業所）をはじめ、全国主要商工会議所など関係団体に約8000部を発行しています。

先取りしたテーマによる「巻頭特集」、商工会議所事業ご案内、歴史的読み物など、経営者に役立つ情報を満載してお届けしています。

さらに、会員の皆さまへ会報「天地人」のご活用方法を2つご紹介します。

■有料折込事業（折込チラシ）

本サービスは、会報「天地人」に会員事業所の皆さまが作成された案内チラシなどを同封して発送するものです。

お預かりした案内は、本誌と一緒に発送させていただきます。直接DMするよりも安価に発送（A4サイズ〈1枚〉7万8750円～）できますので、ぜひご利用ください。

■誌面広告

文字どおり、誌面に広告を掲載していただくものです。定型の形で誌面に掲載する「ディスプレイ広告」や、当方で取材し、記事のような形で製品やサービス内容をご紹介する「記事型広告」、発送用封筒裏面広告（6ヵ月単位）などバラエティに富んだ内容になっています。

約7000事業所の経営者に直接お届けする、会報「天地人」。この機会にぜひご利用ください。

問合せ
総務部
☎637-3131

共通駐車券システム

共通駐車券システムの加盟店舗を募集しています！

共通駐車券システムは、店舗ごとに共通駐車券をご購入いただき、お買い物やご飲食等をされたお客様に券をお渡しして、お客様の駐車料金にご利用いただくサービスとなっています。

共通駐車券の種類は100円券と150円券で、一冊（20枚つづり）からの販売となります。

中心部でのお買い物等に便利なシステム加盟駐車場で、利用することができますので、お客様へのサービスとして、ぜひご活用ください。

また、加盟駐車場もあわせて募集していますので、システムなどの詳細については、お気軽にお問い合わせください。

加盟店舗および加盟駐車場については、ホームページをご覧ください。

http://www.u-cci.or.jp/kassei/index.html

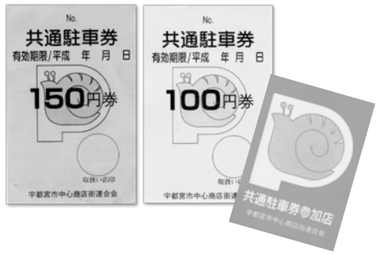

料金システムの流れ

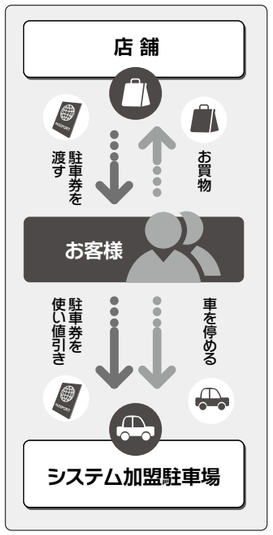

問合せ
宇都宮市中心商店街連合会（地域振興部内）
☎637-3131

Maintenance and cleaning
事務所・店舗等の臨時・定期清掃、敷地内の除草・樹木剪定など
困った・・・に、お応えします。
まずは、ホームページかフリーダイヤルで
http://www.seitosouken.co.jp
総合ビルメンテナンス
建築物環境衛生管理技術者 取得
株式会社 清都創研
〒321-0913 栃木県宇都宮市上桑島町1460-9
0120-769-055
TEL:028-657-5055 FAX:028-657-5077
E-mail : info@seitosouken.co.jp

中心商業地新規出店促進事業（空き店舗）補助金

宇都宮市中心商業地の空き物件に新規出店すると、補助が受けられる制度をご存じですか？

この事業は平成15年度から実施しているもので、対象エリア内にある一定の条件を満たした空き物件および大谷石蔵に出店し、受給資格認定を受けることで、内装改造費や家賃などの新規出店にかかる一部費用に対して補助が受けられる制度となっています。

この度、内容の一部改正がありました。

【改正点】

●家賃

①補助期間が、開店後6カ月間に変更。

（変更前：開店後1年間）

②賃料に関わらず上限額（8千円／坪）を超える分については、補助対象としない。

（変更前：上限なし）

●経営財務診断

申請時に加えて、出店6カ月後の中小企業診断士による経営財務診断を義務化。

（変更前：申請時の診断のみ）

●内装改造

改正なし。

ただし、商店街コンセプトに基づく取り組みへの重点支援として、商店街等が自ら定めたコンセプトに基づき誘致するもの、または商店街等が自ら行うものであって市長が別に認めるものについては、補助率：50％、限度額：150万円に引き上げる（給排水設備工事、電気工事も対象とする）制度を新たに創設。

今回の制度改正は、平成23年4月1日受付分より適用となります。

これから出店を計画されている方、詳細を聞きたい方はお問い合わせください。

なお、この補助金制度の概要については当所ホームページにも掲載してあります。

また、窓口にて配布している「案内チラシ」もダウンロードすることができますので、ぜひご活用ください。

http://www.u-cci.or.jp

問合せ
地域振興部
☎637-3131
宇都宮市商工振興課
☎632-2434

補助金手続きの流れ
（平成23年4月以降）

相談
↓
申込（店舗開店後60日以内）
↓
審査委員会
↓
受給資格認定書発行
↓
内装改造費用等の請求
経営財務診断費用請求
↓
家賃請求・営業実績報告（年2回限度）
開店6カ月後の経営財務診断費用請求
↓
2年間の実績報告

中心商業地新規出店促進事業補助金対象エリア

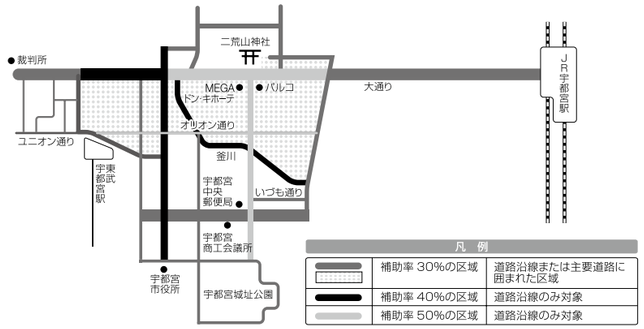

補助金概要（平成23年4月1日現在）

対象物件	①対象エリア内にある空き物件　②大谷石蔵　※対象エリア内での移転および同一経営者の業種変更等は対象外			
対象エリア	①一般店舗は、対象エリアマップのとおり ②大谷石蔵活用店舗は、宇都宮市で定めた「中心市街地活性化基本計画対象区域内」が対象になります			
対象業種	小売業、飲食業、サービス業、その他市長が適当と認める業種　※オフィス利用や、飲酒業（カクテル専門店は可）、風俗業および遊戯業は対象になりません			
補助内容	対象経費		補助率	限度額
	経営財務診断費	専門家の経営財務診断に要した費用（申請時・開店6カ月後）	30%	1回あたり 1万円
	内装改造費	①一般店舗 天井・壁・床・塗装・サイン工事が対象		80万円
		②大谷石蔵活用店舗　天井・壁・床・塗装・サイン・電気・給排水工事が対象		200万円
		③商店街等が自ら定めたコンセプトに基づき誘致するもの・商店街等が自ら行うものであって市長が別に認めるもの　天井・壁・床・サイン・電気・給排水工事が対象	50%	150万円
	家賃	店舗開店から6カ月が対象、上限8,000円／坪	30% 40% 50%	200万円 300万円 300万円
	特例加算	①おもてなし事業 おもてなしコーナーの設置、バリアフリー仕様の店作り、夜間照明設備等の設置をした場合。	30%	内装改造費限度額に50万円を加算。
		②大谷石活用事業　大谷石を活用した内外装工事をした場合。 ※宇都宮市大谷石利用促進事業補助金との併用はできません。		50万円を限度に内装改造費補助額に加算。ただし、①が適用される場合には、その限度額を適用。
申込条件	①店舗における経営を2年以上継続できること。　②店舗を転貸して業務を行うものでないこと。　③市税を滞納していないこと。 ④専門家（中小企業診断士）による経営財務診断を受けること。　⑤出店（予定）店舗が1階または2階にあること（カクテル専門店は1階を除く） ※その他いくつかの条件がありますので、詳細はお問合せください。			
申込書類	①申込書（所定の様式）　②店舗の賃貸借契約書・重要事項説明書の写し　③店舗に係る契約金等の領収書の写し　④2年以上の営業継続を行う宣誓書（所定の様式） ⑤商店街、商工会議所その他近隣者との協力関係を明らかにする書面の写し（商店街がない場合は、自治会への加入を明らかにする書面の写し） ⑥出店者の事業概要書（所定の様式）・専門家による経営財務診断書　⑦特例加算申告書（認定を受ける場合のみ）（所定の様式） ⑧特例業種の場合は認定書の写し（商店街による証明印のあるもの）			
申込締切	店舗開店後、60日以内となります			

地域情報ポータルサイト「うつのみやマップ」

「うつのみやマップ」では、バナー広告・テキスト広告・企業情報・新着情報を募集中！

当所・下野新聞社・第一測工㈱の3者共同運営による、地域情報ポータルサイト「うつのみやマップ」では、地図をベースに行政関連情報・暮らし情報・民間企業情報など幅広い分野の情報を提供しています。

また、地域の最新ニュースや季節・テーマごとの特集なども掲載していますので、ぜひご活用ください。

なお現在、①バナー広告・テキスト広告（有料）②企業情報（無料）③新着情報（無料）を募集していますので、企業や店舗のPRツールとしてご活用ください。

❶バナー広告・テキスト広告（有料）

宇都宮を中心に活動される広告主様にとって、さまざまなニーズに応じた効果的なアプローチが可能です。

❷企業情報（無料）

企業名・店名、ジャンル、住所、電話番号、営業時間、定休日、ホームページアドレス、地図情報（会員特典）、企業PR文（100字以内）の基本情報を掲載します。

❸新着情報（無料）

企業における「イベント」「キャンペーン」「オープン情報」などのタイムリーな情報を掲載します。（100字以内）

問合せ　総務部　☎637-3131

「うつのみやマップ」は、宇都宮のさまざまな情報を配信しているホームページです。

宇都宮エリア地域情報ポータルサイト「うつのみやマップ」

「宇都宮の暮らしをもっと便利に！　もっと人々の交流を！」をコンセプトに設立された、宇都宮を中心とした地域情報ポータルサイトです。

最大の特徴は、地図をベースに情報発信されていること！生活に役立つ行政情報から名店の紹介や企業情報まで、広い分野のタウン情報を掲載しています。

さまざまな情報が地図になった！230種類の情報マップを掲載

店舗・施設・企業などのさまざまな情報が、地図と一体となって紹介されています。その数なんと22,600件！

季節・テーマごとの特集やニュース

「うつのみやマップ」では、季節・テーマごとの特集やイベント情報、地域に密着したニュースを毎日配信しています。

バナー広告・テキスト広告 通常料金（税込み）

枠	A枠	B枠	C枠	D枠	E枠
掲載場所	全ページ	トップページ	トップページ	カテゴリページ（中面ページ）	トップページ
サイズ（ヨコ×タテ）	468pix×60pix	300pix×250pix	300pix×80pix	300pix×250pix	全角24文字以内
1週間契約	—	—	—	—	5,250円
1ヵ月契約	31,500円	21,000円	10,500円	21,000円	—
3ヵ月契約	94,500円	63,000円	31,500円	63,000円	—
6ヵ月契約 特別料金	157,500円	105,000円	52,500円	105,000円	—
12ヵ月契約 特別料金	315,000円	210,000円	105,000円	210,000円	—
保証 imp/月	15,000imp	5,000imp	5,000imp	10,000imp	—

※imp=インプレッション数　サイトが開かれた時に広告が表示される回数。1回表示されると1インプレッションとなります。

バナー広告　※掲載期間は原則、翌月1日から期間満了月末日までとさせていただきます。
※バナー広告の原稿については原則、申込者様にご用意いただきますが、ご相談させていただきます。

テキスト広告　※掲載期間は原則、翌週月曜日から日曜日までとさせていただきます。
※テキスト広告の原稿については原則、申込者様にご用意いただきますが、ご相談させていただきます。

「うつのみやマップ」トップページ
http://www.utsunomiya-map.com/

震災復興支援ガイド

制度融資、助成金、税務および雇用の関連情報を一冊に

当所では、震災で直接または間接的に被害を受けている事業経営者の皆さまへの情報提供および経営支援の一環として、「震災復興支援ガイド」を作成しました。

すでに会員事業所の皆さまにはお届けしていますが、窓口にて常時配布していますので、ぜひご活用ください。（ホームページからダウンロードすることもできます http://www.u-cci.or.jp）

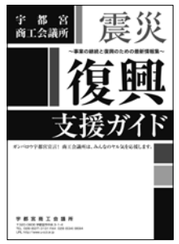

問合せ　総務部　☎637-3131

お詫びと訂正

「震災復興支援ガイド」の、◎正しい電話番号

●日本政策金融公庫 宇都宮支店
国民生活事業
☎634-7141

●日本政策金融公庫 宇都宮支店
中小企業事業
☎636-7171

日本政策金融公庫宇都宮支店の電話番号に誤りがありました。関係各位にご迷惑をお掛けいたしまして、大変申し訳ございませんでした。

ここに訂正してお詫び申し上げます。

専門相談

無料の専門相談です。各分野の専門家が、あなたの相談に応じます。

会場　法律・発明相談・産学交流カフェは宇都宮商工会議所　☎637-3131

■法律相談（毎月第2火曜日）
日　時　5月10日、6月14日　午後1時30分～4時30分
受　付　午後1時～3時（先着10人まで）
内　容　PL法関係、売掛金の回収方法、不渡手形の処理方法、従業員の交通事故、不動産取引など
相談員　弁護士
問合せ　経営支援部

■発明相談（毎月第1金曜日）
知的財産権相談（毎月第3金曜日）
日　時　5月20日、6月3日　午後1時30分～4時30分
受　付　午後1時～4時
内　容　特許、実用新案、商標、意匠登録その他発明に関する各種相談
相談員　弁理士
問合せ　経営支援部

■産学交流カフェ（毎月第3火曜日）
日　時　5月17日　午後1時30分～4時30分
内　容　産学連携に関すること
相談員　宇都宮大学准教授、コーディネーター等
問合せ　地域振興部

■企業年金相談
相談日　希望により調整（申し込みは随時受付）
内　容　企業年金、退職金制度導入、組み換えなど
相談員　栃木県ファイナンシャル・プランナーズ協同組合員
問合せ　総務部

■税務相談
相談日　希望により調整（申し込みは随時受付）
内　容　所得税、法人税、相続税、その他各種相談
相談員　税理士
問合せ　経営支援部

■個人情報保護法対策相談
内　容　個人情報の安全管理と社内整備、適法・不適法確認と改善策、漏えい賠償保険のリスク診断、有事の対応など
受付・回答　「個別相談」受付カードにより相談申込を受付、相談員を派遣またはFAX・電話で迅速に回答
相談員　協力保険会社9社のスタッフ・コンサルタント
問合せ　総務部

◆新聞折込チラシ取扱い・配布◆
下野新聞・エフエム栃木・とちぎテレビ広告代理店
株式会社 栃木オリコミ・センター
TOC TOCHIGI ORIKOMI CENTER
■本　社　栃木県宇都宮市平出町3734-4　TEL(028)660-4222
■両毛支社　群馬県太田市東新町328-1　TEL(0276)25-7220
■小山営業所　栃木県小山市出井1193-18　TEL(0285)24-1882
■県北営業所　栃木県那須塩原市二区町494-2　TEL(0287)37-6181

商工いきいき特別保証

市内金融機関、県信用保証協会と連携

この特別保証は、当所の推薦により、事業資金の借入を支援する制度です。

【ご利用できる方】
栃木県内で同一事業を1年以上営み、一定の推薦要件を充たしている会員事業所

【借入限度額】500万円、または平均月商の3倍までのいずれか少ない額
※設備資金は500万円の範囲内でご利用することができます。

【保証期間】10年以内

【返済方法】分割返済

【借入利率】金融機関所定利率

【信用保証料】
年0.45%～1.90%

【連帯保証人】原則として保証人は不要(法人代表者を除く)
※審査の結果、ご希望に沿えない場合があります。

問合せ
経営支援部
☎637-3131

宇都宮商工会議所ビジネスローン

市内の10金融機関と提携

会員企業限定の特別融資制度です。

当所会員で、会費を完納しており、各種税金の滞納が無い方であれば、お申し込みができます。金利や手数料などが優遇されますので、ぜひご利用ください。

申し込み方法など、詳細は提携金融機関または、当所にお問い合わせください。

※審査の結果、ご希望に沿えない場合があります。

問合せ
経営支援部
☎637-3131

提携金融機関と会員メリット

○足利銀行 ☎626-0526 手数料無料または金利0.2%優遇（商品により異なります）○茨城銀行 ☎633-1361 金利0.2%優遇 ○鹿沼相互信用金庫 ☎624-2251 会員向けオリジナル商品 ○扇山信用金庫 ☎636-6611 金利0.25%優遇 ○関東つくば銀行 ☎633-9321 金利0.3%優遇 ○群馬銀行 ☎634-7181 金利0.2%優遇 審査結果を原則翌営業日に回答 ○商工中金 ☎633-8191 金利0.1%優遇 ○栃木銀行 ☎633-1241 金利0.2%優遇 ○栃木信用金庫 ☎633-2111 金利0.25%優遇 ○三菱東京UFJ銀行 ☎0120-250-587 手数料無料金利0.25%優遇

マル経融資

無担保・無保証人の、国の融資制度

マル経融資は、宇都宮市内で1年以上事業を営み、商工会議所の経営指導を6カ月以上受け、事業の改善に取り組む資金として、次の条件を満たしている方がご利用いただけます。

【従業員数】小売・卸売・サービス業は5人以下、製造業・その他の業種は20人以下

【税金完納】
所得税・法人税・事業税・住民税等を完納している方

【融資限度額】1500万円

【返済期間】
運転資金7年以内(うち据置期間1年以内)、設備資金10年以内(うち据置2年以内)

【金利】1.95%
(平成23年5月1日現在)
※金利は、金融情勢により変動します。
※審査の結果、ご希望に沿えない場合があります。

問合せ
経営支援部
☎637-3131

中小企業再生支援協議会

経営の先行きに不安を感じたらご相談ください！

中小企業再生支援協議会は、中小企業の再生に向けた取り組みを支援するため都道府県ごとに設置されている公正中立な公的機関です。

事業の将来性はあるが、財務上の問題を抱えている中小企業を対象に、きめ細かい経営相談・再生支援を行います。

問合せ
栃木県中小企業再生支援協議会
(栃木県産業会館7F)
☎610-4110
経営支援部
☎637-3131

ご相談

第一次対応
専任アドバイザーによる窓口相談
- 財務諸表等により現状分析
- 支援施策の紹介
- 企業再生の可能性の検討

再生の可能性あり

第二次対応
再生（改善）計画の策定支援
- 専門家チームによる支援
- 計画に基づく資金調達の支援
- 計画の進捗状況のサポート

企業再生

料金表（消費税5%込み）

記事型広告 カラー・サイズ	4色2段1/2 1点	4色2段(4段1/2) 2点まで	1色1P 4点まで	4色1P 4点まで
会員価格 1回掲載	40,000円	72,000円	150,000円	220,000円
編集制作費	10,500円～	21,000円～	42,000円～	42,000円～

年12回
毎月10日発行

広告のお申し込み、お問い合わせは
宇都宮商工会議所 天地人担当
TEL028-637-3131 FAX028-634-8694
専属広告代理店 有限会社 レザール広告事務所
TEL028-600-3047 FAX028-600-3048

商工会議所共済制度

5・6月は、重点訪問月間です！

ふれあい共済

病気・災害による死亡から事故による入院まで、24時間保障！

ふれあい共済は、入院給付金付災害割増特約・ガン死亡特約付福祉団体定期保険に見舞金・祝給付金・補助制度を付けたお得な保障内容です。

病気・災害による死亡から事故による入院まで、業務上・業務外を問わず24時間保障されます。

【ふれあい共済の取扱い】
①ご加入いただける方は、宇都宮商工会議所の会員事業所（特別会員を含む）の役員・事業主、従業員（家族従業員を含む）で、加入日現在の満年齢が14歳6カ月を超え70歳6カ月までの方です。
②保険期間は1年間で、毎年自動的に更新します。
③共済の効力は、加入申込月の翌々月1日から発生します。
④掛金の払込みは、毎月22日にご指定の預金口座からの口座振替です。
⑤引受保険会社はアクサ生命保険株式会社です。

問合せ
総務部
☎637-3131
アクサ生命保険㈱（引受保険会社）
☎637-7670

【ご契約例】

福祉団体定期保険の給付内容

給付内容 ＼ 給付金額		1口:1,600円（Eコース）
死亡	不慮の事故による死亡	560万円
死亡	ガンによる死亡	220万円
死亡	ガン以外の病気による死亡	120万円
高度障害	不慮の事故による高度障害	560万円
高度障害	病気による高度障害	120万円
入院	不慮の事故による入院（入院5日以上60日まで）	1日につき 3,740円

見舞金・祝給付金・補助制度の給付内容

給付内容 ＼ 給付金額		1口:1,600円（Eコース）
不慮の事故による通院見舞金（通院5日以上）		一律 15,000円
病気による入院見舞金	7日以上	一律 20,000円
病気による入院見舞金	15日以上	一律 30,000円
病気による入院見舞金	25日以上	一律 40,000円
（当所主催）成人病検査・健康診断補助		一律 4,000円
要介護認定見舞金（一定条件が必要です）		一律 100,000円
結婚祝給付金		一律 10,000円
成人祝給付金		一律 10,000円
出産祝給付金		一律 10,000円
満了祝品（5年以上の加入者）		記念品
小学校入学給付金		一律 5,000円

※記載の内容はふれあい共済制度の一部を記載したものです。ご加入にあたってはパンフレット、重要事項説明書（契約概要・注意喚起情報）を必ずご覧ください。

ふれあい共済等 口座振替日

5月のふれあい共済等振替日は、

5月23日(月)

となっていますので、ご準備いただきますようよろしくお願いします。

問合せ
総務部
☎637-3131

天地人 Utsunomiya Chamber News
宇都宮商工会議所会報

広告料金表

ぜひご活用ください。

料金表（消費税5%込み）

ディスプレイ広告 カラー・サイズ 天地×左右（ミリ）	1色1段 48×180	4色1段 48×180	4色1P（表4） 297×200
会員価格 1回掲載	30,000円	40,000円	200,000円
会員価格 半年契約（6回）（1回あたり金額）	174,000円（29,000円）	228,000円（38,000円）	1,140,000円（190,000円）
会員価格 年間契約（12回）（1回あたり金額）	324,000円（27,000円）	432,000円（36,000円）	2,160,000円（180,000円）
制作費	8,400円～	10,500円～	42,000円～

メンバーズパーク

Member's Park

会員情報局

業種　洋菓子店　　四季工房 おおはま　大濱　誠さん

〈所在地〉
宇都宮市上戸祭町５４８－１
フードオアシスオータニ戸祭店内
TEL028-627-1147
FAX028-627-1164
ＵＲＬ http://www.tochinavi.net/spot/home/index.shtml?id=3254（栃ナビ）

お菓子で季節を感じていただきたい！ そんな想いを店名の「四季工房」に込め、旬の素材を活かした洋菓子を提供しています。

和の素材を取り入れたケーキや洋菓子が人気で、自家製粒あんを使ったあん生シューや、先代が作っていた頃の味を再現したマドレーヌなど好評を頂いています。

他にもご紹介したい商品がたくさんありますので、ぜひ一度お立ち寄りください。

チラシ・カタログ展示コーナーご案内

商工会議所入口でPR

無料！ 会員企業展示コーナー設置

※ご希望の方は、総務部あて電話でご連絡ください。
申込書をFAXで送信いたします。

問合せ
☎637-3131
FAX634-8694
総務部

「天地人」広告の申し込み・問合せは

有限会社　レザール広告事務所
☎600-3047 FAX600-3048
有限会社　栃木広告社
☎639-1115 FAX639-1116

会員登録情報の変更について

ご変更がありましたらご一報ください！

社名・支店名などの事業所名の変更、事業所または事務所の移動による住所の変更、代表者または支店長の変更などが生じました場合には、総務部会員担当まで、ご連絡をお願いします。

〈問合せ〉総務部 ☎637-3131

会員入会ご希望の方をご紹介ください

―がんばる経営をお手伝いします―
宇都宮商工会議所　総務部
☎ 637-3131 FAX634-8694

商い川柳

第164回 荒井 宗明選

木蓮の白さヘタ日暮れ残る　伊藤　一（無職）
〈評〉形も確と三日月の位置。

傘寿ともなれば慌てぬ震度六　柳岡　睦子（自営業）
〈評〉確と聞いてるテレビ情報。

防犯のカメラを辿る点と線　生田目昭夫（無職）
〈評〉刑事の感の夜討ち朝駆け。

春風の友が友呼ぶスニーカー　宮岡　正紀（無職）

町一つ呑んで津波は知らんぷり　柏村久美子（主婦）

ひっそりと咲いてひっそり辛夷（こぶし）散る　田崎　武一（無職）

北国の春を遅らす大地震　伊藤　王子（主婦）

震災の記念に時計止めたまま　鈴木芙美子（主婦）

ドーナツの穴からのぞく過去未来　大塚　栄子（主婦）

芹摘んで春の香りを一人占め　飯塚　藤（無職）

課題
商工全般に関わる川柳
（題は特定しません）

要領
①毎月末日締切
②１人３句まで、住所・氏名・年齢・職業（事業所名）を記入して、はがき、手紙、FAXにより、楷書で投稿
③優秀作品を年間表彰

投稿対象
会報「天地人」読者（会員に限りませんので、当会報をご覧の読者全員が対象です）

■投稿先
宇都宮商工会議所
会報「天地人」
（商い川柳）係
〒320-0806
宇都宮市中央３-１-４
FAX634-8694

天地人 Utsunomiya Chamber News 宇都宮商工会議所会報　毎月10日発行

広告募集

「天地人」は宇都宮商工会議所会員6,839社の経営者の手元に直接届く情報誌です。

宇都宮市内の事業所数19,252※1社のうち6,839※2社が宇都宮商工会議所に加入しています。
会員組織率35.5%
※1［平成18年事業所企業統計調査］　※2［平成21年11月末現在］

より効果的な広告をお求めの方へ
「天地人」を広告媒体としてぜひご活用ください。
広告スタイルは3タイプをご用意しております。

ディスプレイ広告	貴社の「知名度」をアップするのに有効です。社名・事業内容など明確に表現できます。
記事型広告	訴えたい内容を記事型で紹介できます。イベント告知・新商品紹介・サービスなどニュース性の高い細かな情報までを読者に理解しやすく訴求できます。直接的なメリットのある広告スタイルです。
編集タイアップ型広告	編集記事とのタイアップによって作られる広告です。レギュラーコーナー（記事）のスポンサーになるスタイルで、業種・内容等ご相談に応じます。

お問い合わせ・お申し込み 媒体資料のご請求は
宇都宮商工会議所 会報「天地人」専属広告代理店
有限会社 レザール広告事務所
栃木県宇都宮市栄町6-15赤羽ハイツ205
TEL028-600-3047
FAX028-600-3048 E-mail:les-arts@opal.ocn.ne.jp

わたしの一冊

『戦国「常識・非常識」大論争！』

鈴木眞哉［著］
洋泉社
860円＋税

洋泉社は歴史関連専門の新書「歴史新書」を出版していますが、本書はその1冊です。著者は戦国時代の歴史（特に合戦や鉄砲に関するもの）についての著述の多い研究者で、これまでたくさんの「定説」をくつがえす研究を行ってきました。本書は、その中でも特に反響の大きかったものや重要だと思われるものを改めて取り上げ、概論とQ&A形式で解説したものです。

『武功夜話』を偽書といって悪いんですか？」「やはり〈武田騎馬隊〉はいませんよ！」「本能寺の変にどうしても『黒幕』を登場させたい方へ」など刺激的なタイトルの並ぶ全7章は、いずれも歴史に少し興味のあるひとであれば一度は聴いたことのある「定説」ばかりを取り上げ、信頼できる史料を元に否定しています。少々口が悪すぎる（？）ところもありますが、知的好奇心を満足させてくれると思います。

頭の体操をはじめよう！ クロスワードパズル

A～Hの文字を並べ替えて、ある言葉をつくってください
〈ヒント〉この夏はどうなるのか心配

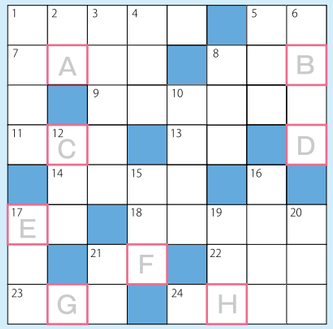

●回答をハガキ、またはメールで住所、氏名明記の上、宇都宮商工会議所（天地人）担当（下記）までお寄せください。正解者の中から5名様に500円分の図書カードを差し上げます。
締め切り5月31日到着分まで。
※当選発表は、発送をもってかえさせていただきます。

●タテのカギ
1. 5月8日の第2日曜日は何の日？
2. 犬の種類のひとつ「狆」、何と読む？
3. 「江」や「水戸黄門」などはこれに分類される
4. 「コンプレックス」の概念で知られるスイスの心理学者
5. 深く○○○を垂れて故郷の被災者を想う
6. 米、麦、粟、稗などをまとめてこう言う
8. 毎秋古賀志山周辺で開催、自転車の○○○レース
10. 原発事故による汚染問題で大揺れの○○○○水産省
12. 足の裏の後ろの部分、きびすとも言う
15. 落語や講談などの芸の呼び方
16. これの事故の影響は深刻かつ長期化するのは必至
17. トランプや花札で各自が手に持っている札
19. 頑張っています。東北プロレスの雄「グレート○○○」
20. 東日本大地震では海岸沿いの地盤が広範囲で○○○した
21. そんなこと今頃言われても○○ないことだ

●ヨコのカギ
1. 童謡「夏も近づく○○○○○八夜……」今年は5月2日
5. 産声をあげること。「○○の声をあげる」とも
7. 津波の襲来！　一瞬の○○○○が生死を分けた
8. 被災者の○○○を考えたら、こんなことぐらい我慢せねば
9. ノーベル賞のパロディの「○○○○○○賞」日本人も多く受賞
11. 「長嶋は日向のひまわり、オレは○○○の月見草」は野村元監督の名言
13. 図体ばかり大きくて役に立たない例え「○○の大木」
14. 昨日の夕焼けはまるで芝居の○○○○のようにキレイだった
17. ベトナム戦争時、1968年1月～2月の反政府の総攻撃を「○○攻撃」と言った
18. トマトやジャガイモの○○○○○○は南米アンデス山地
21. 童謡「柱のキズはおととしの5月5日の○○くらべ……」
22. 町の復興計画は長い○○○で考えねばならない
23. 電報を打つこと
24. 結果が思わしくないこと。「予想もしない○○○○に終わった」などと

先月号の答え：フェイスブック

応募先
〒320－0806 宇都宮市中央3-1-4
宇都宮商工会議所 会報「天地人」係　E-Mail:info@u-cci.or.jp
※個人情報保護法に基づき、応募データは上記目的以外には使用いたしません。

ミュージアムガイド　心に潤いを

◎ **栃木県立博物館** ☎634-1311
企画展「那珂川の漁撈用具－人と魚の知恵くらべ－」
6月15日(水)まで
古から清流那珂川を舞台に繰り広げられた川魚漁を道具から見る
テーマ展「栃木の鉱山と鉱物標本－栃木地学愛好会の活動成果から－」
6月12日(日)まで
一般=250円／大高生=120円／中学生以下無料

◎ **宇都宮美術館** ☎643-0100
企画展「荒井孝展」
5月15日(日)まで
宇都宮市在住で、長年、院展を舞台に活躍を続ける日本画家、荒井孝。初期より現在までの画業を振り返る回顧展。（美術館パンフより）
5月29日(日)まで入館料無料。東日本大震災の義援金箱を設置。
義援金は日本赤十字社に全額寄付

◎ **栃木県立美術館** ☎621-3566
企画展「妻の遺した秘密の絵　関谷富貴の世界」
6月19日(日)まで
作品を発表することがなかった那須町生まれの関谷。造形表現として結実した約200点の作品を初めて公開。（美術館パンフより）
一般=700円／大高生400円／中学生以下無料

言葉の力

「絆」

大きな災害が起きてから
絆の力がこんなにも大きいものなのか
と驚いたことが何度もありました。
こんなにも人は温かい存在なんだと。
この絆の力を
これからも忘れないで、
次の世代につなげていって
世界に誇れる新しい日本を創るんだという
希望の輪を広げていきたいと思います。

書道家
武田 双雲

〈プロフィール〉
武田　双雲／たけだ そううん
1975年熊本生まれ。NHK大河ドラマ「天地人」の題字などを揮毫。日テレ「世界一受けたい授業」など多数のメディア出演。著書に作品集「たのしみ「書愉道」ひらく言葉」しょぼん「新刊」「書の道を行こう～夢をかなえる双雲哲学～」「カルボナーラばかり注文するな」などがある。

Once upon a time in Utsunomiya

一枚の絵葉書から
石井敏夫コレクションより
第65回

大谷 奇岩・怪岩八景

「陸の松島」「関東耶馬溪」と称される石の里大谷。今もなお奇岩、怪岩、そして巨岩を町のいたるところで見ることができるが、かつては今を勝る自然の妙が数多く存在していた。絵葉書にある「兜岩」、「材木岩」、「亀岩」などがそれである。

大谷石は海底火山の噴出物が堆積したもので、奇岩、怪岩はこれらが隆起して陸地になったのちに、長年の風雨により浸食され形成されたと考えられる。しかし、大谷石の採掘が当初は露天掘りであったために、その多くが石の切り出しによって消滅してしまった。現存していたなら南画を思わす圧巻の景観だったに違いない。

今に残るのは、「天狗の投げ石」、「鶴岩」など。二〇〇六(平成十八)年には、「御止山」と「越路岩」の二カ所が国の名勝に指定された。

現存する鶴岩

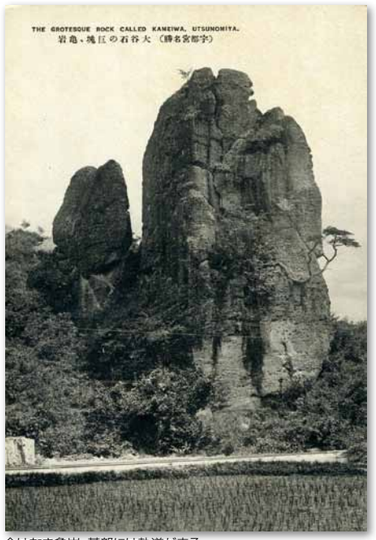

今はなき亀岩。基部には軌道が走る

天狗の投げ石

弘法の積岩

岩原にあった材木岩

達磨岩の妙

奇勝中の偉観、兜岩

摺臼岩付近の景観

●ビジネススケジュール● 宇都宮商工会議所カレンダー

2011 5月～6月　皐月― 水無月

日	月	火	水	木	金	土
5月 8	9	10 天地人5月号発行 法律相談 母の日	11	12	13	14 春のよ一元気まつり
15	16	17 産学交流カフェ	18	19 春の健康診断 A･Bコース (5/19～20)	20 商工会議所平成23年度 会費口座振替日 e-天地人配信 知的財産権相談	21 小満
22 フェスタmy宇都宮	23 ふれあい共済等 掛金口座振替日	24	25	26 春の健康診断 Cコース (5/26～27)	27	28
29	30	31	6月 1	2	3 初級簿記講座開講日 発明相談	4
5 e-天地人配信	6 芒種	7	8 ふれあい共済等 掛金窓口入金締日	9	10 天地人6月号発行	11 入梅

しもつけ歳時記

五月十五日(日)
宇都宮二荒山神社田舞祭(宇都宮市)

神領地だった宇都宮市関堀町堀米地区の農家六軒が、世襲的に伝承してきた田楽舞。演じ手は長男に限定される。田の神信仰に結びついたもので、「国も栄えて民も豊かに　治まる代のためしには　池のみぎわに鶴と亀　よろず代までも限りなき　千代も経ぬべし姫小松　君の恵みぞありがたや」という歌と雅楽にあわせた所作はいたって単調、わずか三分で終わる。春渡祭、冬渡祭の際も奉納。伝統と格式が感じられる神事である。

五月二十一(土)～二十二日(日)
猿田彦神社春季例祭(日光市足尾)

庚申山に祀られる猿田彦神社の春祭り。麓の銀山平にある里宮で神事が執り行われたあと、庚申山荘まで三時間の道のりを白装束の講社が登拝する。

五月二十二日(日)
岩船山子育地蔵尊大縁日(岩舟町)

「関東の高野山、日本三大地蔵第一の霊場」と称される岩船山。天台宗の古刹高勝寺がある。古来、死者の霊魂が集まる場所といわれ、先祖供養の参拝者がひきもきらない。子育て、子授けの信仰も篤く、地蔵尊の大祭には子どもの健やかな健康を祈願し、近郷近在から多くの参拝者が訪れる。

六月一日(水)
浅間神社ベタノコ祭り(足利市)

生まれて初めて六月一日を迎える赤ちゃんの無病息災、無事成長を祈願し額に神社のご朱印を押す神事。初山とも言われる。押印は、浅間神社の神様が子どもの成長を守護する印。足利に夏の到来を告げる風物詩。

あなたの本づくりをお手伝いします。
一冊のぬくもりを大切にしたい。これが私たちの編集コンセプトです。
まずはお電話を
☎028-616-6605
http://www.zuisousha.co.jp
26th SINCE 1985
図書出版・企画・編集・制作
随想舎
相談随時 案内進呈
〒320-0033 栃木県宇都宮市本町10-3 TSビル
総務・営業部 1F TEL.028-616-6605 FAX.028-616-6607
編集・制作部 2F TEL.028-616-6606 FAX.028-616-6608
e-mail: info@zuisousha.co.jp

大切な方への贈り物
plaisir
HACHINOJO
food・wine
Tel 028-639-8639
ご用意しております

宇都宮商店街めぐり
第18回

NPO法人
宇都宮中心商店街活性化委員会

「商店街の力を合わせて、宇都宮を盛り上げていきたい」

宇都宮市中心部の商店街が協力し合って、地域活性化を行おう！という意気込みが、新しい〈宮の顔〉を創りつつあります。今回はNPO法人宇都宮中心商店街活性化委員会をご紹介します。

平成22年10月に特定非営利法人（NPO法人）となった、宇都宮中心商店街活性化委員会（以下「活性化委員会」）。平成20年度から宇都宮市バンバ市民広場の指定管理者となったことが、直接のきっかけでした。

活性化委員会設立は平成13年に遡ります。斎藤公則会長は、次のように当時を振り返りました。

「平成13年の西武宇都宮百貨店30周年記念事業のためにプロジェクトチームを立ち上げたことから、関連した8商店街が『今後のために、組織として残したい』と話し合ったのです」

プロジェクトは翌14年に現在の活性化委員会に改組、広く力をあわせて地域の活性化を図る活動を開始しました。現在の会員はバンバ通り商店街、オリオン通り曲師町商業協同組合、日野町商店街振興組合、馬場通り商店街、二荒通り商店街、互運会、馬場南通り会、鉄砲町商店会、みはし通り商店会の9商店街と、宇都宮屋台横丁です。

活性化委員会の活動は「バンバ桜まつり」「よー元気まつり（年2回）」「宇都宮愉快市」「バンバ夏祭り」などのイベントの企画運営や、地域一斉清掃や盲導犬募金、公衆無線LAN設置・提供といった社会貢献、情報誌の発行、それにバンバ市民広場の管理運営と、多岐にわたります。

「最近、地方都市はどこも元気がありません。今回の震災で、さらに状況は厳しくなるでしょう。幸い、宇都宮市はまだ元気が残っています。こういう時だからこそ、その元気を最大限に生かし、より楽しくおもしろい街にしていきたいですね」と意気込みを話す、斎藤会長。

連携しているからこそできる、さまざまな行事企画や地域貢献で、これからも〈宮〉を盛り上げてください！

〔写真／上〕毎年5･11月に開催される「うつのみやぐるり市」
〔写真／下〕大人のためのディスコパーティ「バンバdeナイト」

NPO法人 宇都宮中心商店街活性化委員会
●会員数 10団体

NPO法人
宇都宮中心商店街活性化委員会会長
斎藤 公則 さん

●パッケージソフトの開発・販売（販売管理・生産管理システム・整骨院向けシステム・公益会計システム他）
●各種情報機器の販売、保守サービス

株式会社 ケイエムシー

KEMUCO

代表取締役会長 橋本 恵美　代表取締役社長 加藤 紀夫
〒321-0968 栃木県宇都宮市中今泉5丁目24番7号
TEL.028(613)5111　FAX.028(683)1888
URL: http://www.k-m-c.co.jp　E-Mail: webmaster@k-m-c.co.jp

KMC KNOWLEDGEABLE MANAGEMENT CREATORS　HANASAKI

数多くのオリジナルパッケージソフトを手がけてきた開発部門

2009年末に移転した社屋は、セキュリティーも万全

社是・社訓は企業の原点
第4回
株式会社 ケイエムシー

企業理念の原点は〈社員の成長〉と〈会社の発展〉の一致

第4回目は情報システム開発・構築・販売などを手がける㈱ケイエムシーです。情報を通して現代企業を支える同社の経営理念について伺いました。

情報システム開発・構築・販売などを手がける㈱ケイエムシーは、企業や公共団体向けにさまざまなITサービスを行っています。

オリジナルパッケージソフトの開発も積極的に行っており、特に公益法人・財務会計システム「公楽」や、整骨院向けレセプト請求管理システム「ボーンジュール」は、栃木県内のシェア約50％を誇っています。

同社は県内企業による企業グループ「花咲グループ」の中核企業の一つです。同グループは栃木小松フォークリフト㈱や㈱マテハンソフト、㈱マテハンサービスなどで構成され、創業者の故・花咲実名誉会長の抱いていた理念を企業理念・経営理念・行動指針・経営基本方針として共有しています。

「私どもの企業理念や経営理念、行動指針などは、グループ企業全体で共通のものです。これをもとに、各社が事業計画を策定し、業務を行っています」（加藤社長）

これらの理念、指針は、マネージャー以上の会議を開催する時はもちろん、全社員が参加する朝礼でも必ず唱和しますから、全員が覚えています。企業理念は会社の基本姿勢を的確に表現したものですから、社員に浸透することで、社員全員が企業の基本を身につけていると言ってもいいでしょう。企業理念の考え方の原点は「〈社員の成長〉と〈会社の発展〉を一致させる」ことだそうです。

「花咲名誉会長は常々『人が一番心の満足を覚える時は、責任に基づく自己の成長欲求が確かな成果となり、さらに適正に評価された時である』と言っていました。企業も同じで、世の中から必要とされ、それに応えることが、生き残るための最も重要なポイントだと思います。だからこそ、私たちはお客様に対しても、社員に対しても、常に新しい価値を創造し続けることが求められているのです」

企業の成長が顧客サービスであり、社員貢献であり、地域への何よりの貢献であると、加藤社長は言います。

「グループの橋本恵美会長は『グループが次の50年に向けて永続的に発展するためには、核となって変化しないもの（企業理念、各社のブランド）と変化を生み出し続けるもの（事業内容、お客様）の両方が必要』と言っています。それが、私どもの理念のエッセンスだと考えています」

企業理念

常に新しい価値を創造し、
これを支える人々の幸せをつくる

経営理念

◎人を活かし、人をつくる
◎常に革新を求め時代と共に成長し良い会社にする
◎創造

行動指針

◎おそれず挑戦　◎たえざる革新
◎やりとげる意欲　◎ただちに実行
◎ほんねで議論　◎みずからの向上

Information

株式会社 ケイエムシー
代表取締役社長　加藤紀夫
創業／昭和54(1979)年
住所／宇都宮市中今泉5-24-7
☎028-613-5111
http://www.k-m-c.co.jp

株式会社ケイエムシー
代表取締役社長　加藤紀夫氏

宇都宮ジャズ協会からのお知らせ

春のジャズクルージングを開催します。

宇都宮ジャズ協会主催によるイベント「宇都宮ジャズクルージング2011」を、5月14日(土)に開催します。

同協会加盟店のうち15店舗で午後6時から、さまざまなアーティストによるライブ演奏を開催。共通チケット(1000円)を発行し、これを購入していただくことで、複数の店でライブをお楽しみいただけます。

また会場内にチップボックスを設けますので、ミュージシャンの演奏を楽しまれた際には、ぜひチップをお入れ下さい。チップの一部は東日本大震災の義援金にします。

【日時】
5月14日(土)午後6時～11時30分
※時間は実施店舗により異なります。

【会場】
宇都宮ジャズ協会加盟店15店舗

問合せ　宇都宮ジャズ協会(ビートクラブスタジオ内)　☎908-5080

宇都宮市中心商店街活性化委員会からのお知らせ

春のよー元気まつり2011

恒例の「春のよー元気まつり」が5月14日(土)、二荒山神社前のバンバ広場を中心に開催されます。なお今回は、宇都宮市バンバ市民広場竣工・宇都宮馬場西地区再開発完成記念事業／東日本大震災復興支援チャリティーコンサート「渡辺貞夫と子どもたち～Share The World in Utsunomiya～こころつないで」も開催されます。

◎よー元気まつり
【時間】午前11時～午後7時
【内容】飲食ブース、被災地支援グッズ等の販売

◎コンサート
【時間】午後4時～6時30分
【内容】第1部：渡辺貞夫クインテット／第2部：渡辺貞夫と子どもたち

※ご入場の際は事前に配布された整理券が必要です(配布は終了しました)。
※詳細は主催者にお問い合わせください。

問合せ　NPO法人 宇都宮中心商店街活性化委員会　☎616-3744

栃木県社会保険労務士会からのお知らせ

東日本大震災に関する無料労働相談会を開催

東日本大震災は栃木県内にも甚大な被害を引き起こし、やむなく休業する事業所や労働者からの相談が急増しています。

栃木県社会保険労務士会では宇都宮商工会議所と共催で、次のとおり事業主や労働者を対象とした無料労働相談会を開催します。ぜひご相談ください。

【日時】
5月18日(水)午前10時～午後4時

【会場】
宇都宮商工会議所2階大会議室

【内容】
●震災に関連した休業、解雇、労働条件に関する相談
●労災保険、雇用保険の給付に関する相談
●雇用調整助成金、中小企業緊急雇用安定助成金などに関する相談
●その他労働、社会保険諸法令に関する相談

【申込】事前に栃木県社会保険労務士会までお申し込みください。

申込・問合せ　栃木県社会保険労務士会　☎647-2028

宇都宮アンテナショップ「宮カフェ」

宮カフェだより

宮カフェ　宇都宮アンテナショップ

事業の継続と復興のための最新情報をとりまとめた、宇都宮商工会議所「震災復興支援ガイド」は、宮カフェでも配布しています。ぜひご活用ください。

5月8日(日)、カクテルカーニバル開催にあわせ、「宇都宮カクテル」を店頭販売(㈱横倉本店)しました。

5月 May

◎5月22日(日)
「宇都宮ブリッツェン支援事業」
●店頭でグッズ販売等

◎5月26日(木)～6月8日(水)
「さつき&花フェア」
●1階ギャラリースペースにさつき展示・パネル展、市との連携

◎5月27日(金)
午後2時30分～4時30分
「歌声カフェ」
(ティータイム時2階コミュニティスペース)

◎5月28日(土)
「エコふれあいin宮カフェ」
(環境行動フォーラム主催)
●店頭で実施
午後2時30分～4時30分
「愉快ライブ」
(ティータイム時2階コミュニティスペース)

(平成23年4月25日現在)

営業時間変更のお知らせ　節電協力による
宮カフェは、節電への協力のため営業時間を短縮しています。
●1階@miya
午前10時～午後7時
☎666-8938
●2階プチプレリ
午前11時30分～午後9時
☎666-8785

まちなか案内所
宮カフェ店頭で、うつのみやシティガイド協会による案内所設置(毎週日曜日)
5月15日、22日、6月5日、12日

問合せ　宮カフェ事務所　☎635-0021

WEB版 天地人

本誌『天地人』の記事を、インターネットでもご覧いただけます。

宇都宮商工会議所　天地人　検索

会員の皆さまに毎月お届けしています、会報「天地人」(8000部発行)のバックナンバーが、ホームページでも見られます。

「WEB版天地人」の内容は、毎月テーマを決めて掲載している「巻頭特集」や、歴史的読み物「一枚の絵葉書から」、そしてシリーズで連載している「宇都宮の老舗企業」「宇都宮商店街めぐり」など、本誌で人気の高い記事のバックナンバーです。掲載はPDF形式ですので、会報掲載時と同じレイアウトで閲覧が可能。もちろん、ダウンロードして印刷し、じっくり読んでいただくこともできます(印刷サイズは、プリンターの性能によって変わります)。

また、「ディスプレイ広告」「記事型広告」「折込チラシ」などの広告等のご案内も掲載しています。毎月会員企業などに確実に届く媒体ですので、広告効果も期待できます。貴社の事業や商品などのPRツールとして、ぜひ積極的にご活用ください。

「天地人」には、会員の皆さまの情報を読者にお伝えする「会員情報局」コーナーがあります。その掲載申込書も、本サイトからダウンロードできます。併せてご利用ください。

なお、ホームページには前号までのものを掲載していますが、最新号の会報「天地人」は、引き続き会員の皆さまにお届けします。

電子メールでお届けしているメールマガジン「e-天地人」ともども、インターネットを使った情報提供を、ぜひご活用ください。

問合せ　総務部　☎637-3131

会報誌「天地人」ホームページ
http://www.u-tenchijin.com
(商工会議所ホームページのトップページからも見ることができます)

天地人　題字：藤井　清　名誉会頭 揮毫
vol.572　平成23年5月10日発行
発行所　宇都宮商工会議所
〒320-0806　宇都宮市中央3-1-4
☎028-637-3131　FAX028-634-8694
http://www.u-cci.or.jp
編集発行人　倉持和司
編集・制作　有限会社　随想舎
©宇都宮商工会議所
本紙記事・写真・イラストなどの無断転載を禁じます。

〈「天地人」由来〉
「天に星、地に花、人に愛」を採用し、天を二荒山神社、地を宇都宮城、人を市民の和になぞらえて宇都宮の豊かな自然環境、歴史的風土を考察して名づけました。

後編記集

当所では4月20日(水)、震災で直接または間接的に被害を受けている事業所の皆さまへの情報提供として、融資、助成金、税務、雇用などの関連情報を一冊にまとめた「震災復興支援ガイド」を作成し、会員事業所の皆さまにお届けしていますが、最新の支援メニュー等については、当所ホームページにて随時ご案内していますので、ホームページも併せてご活用ください。

一日も早い復興を心よりご祈念申し上げます。

宇都宮商工会議所会報 天地人
平成23年5月10日(毎月10日発行)
昭和43年4月11日第三種郵便物認可
発行所 宇都宮商工会議所 編集兼発行人 倉持和司
〒320-0806 宇都宮市中央3-1-4
TEL 028-637-3131
FAX 028-634-8694
http://www.u-cci.or.jp
定価150円

秋

TOP SECRET
商工会議所のヒミツ

それは「共済制度」

職場での働きがいを高めるために必要なのは確かな安心感。
わかっちゃいるけど、中小企業では大企業並の福利厚生はむずかしいと、思い込んでいませんか？
そんな夢をかなえる手段が商工会議所の「共済制度」。ぜひ一度、ご相談ください。

商工会議所を知ってもらうキャンペーン
http://www.jcci.or.jp/secret/

詳しくは宇都宮商工会議所へ